

November

November is a highly accessible and legible typeface family for effective signage and information systems, handling even long texts with ease. Extremely functional at smaller sizes, with distinctive orthogonal end strokes that support the rhythm of the words.

AVAILABLE IN



MORE

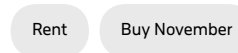

- 2 Family Overview
- 4 Design Information
- 5 Latin
- 21 Arabic عربي
- 27 Bangla বাংলা
- 41 Cyrillic Кириллица
- 58 Devanagari देवनागरी
- 72 Georgian ქართული
- 89 Greek Ελληνικά
- 106 Gujarati ગુજરાતી
- 120 Gurmukhi ਗੁਰਮੁਖੀ
- 134 Hebrew יִבְרֵית
- 146 Kannada ಕನ್ನಡ
- 160 Korean 한글
- 165 Malayalam മലയാളം
- 179 Meetei ꯀꯃꯆꯅ
- 192 Odia ଓଡ଼ିଆ
- 206 Ol Chiki ଓଠ ଡ଼ଗଠ
- 219 Sinhala සිංහල
- 233 Syllabics ႠႢႣ
- 251 Tamil தமிழ்
- 265 Telugu తెలుగు
- 279 OpenType Features
- 289 Credits & Information

Type Family Overview

STYLES

November comes in 54 styles, available as static font files or Variable Font families.

November

Hairline *Italic*
Thin *Italic*
ExtraLight *Italic*
Light *Italic*
Regular *Italic*
Medium *Italic*
Bold *Italic*
Heavy *Italic*
Black *Italic*

November Condensed

Hairline *Italic*
Thin *Italic*
ExtraLight *Italic*
Light *Italic*
Regular *Italic*
Medium *Italic*
Bold *Italic*
Heavy *Italic*
Black *Italic*

November Compressed

Hairline *Italic*
Thin *Italic*
ExtraLight *Italic*
Light *Italic*
Regular *Italic*
Medium *Italic*
Bold *Italic*
Heavy *Italic*
Black *Italic*

RELATED FONTS

November Slab

[↗ Web](#)

November Slab Condensed

[↗ Web](#)

November Slab Compressed

[↗ Web](#)

November Stencil

[↗ Web](#)

SUPPORTED LANGUAGES



20 scripts

Latin

Arabic عربي

Bangla বাংলা

Cyrillic Кириллица

Devanagari देवनागरी

Georgian ქართული

Greek Ελληνικά

Gujarati ગુજરાતી

Gurmukhi ਗੁਰਮੁਖੀ

Hebrew יִבְרֵית

Kannada ಕನ್ನಡ

Korean 한글

Malayalam മലയാളം

Meetei ꯀꯃꯆꯅ

Odia ଓଡ଼ିଆ

Ol Chiki ଓଠ ଡ଼ଗଠ

Sinhala සිංහල

Syllabics ႠႢႣ

Tamil தமிழ்

Telugu తెలుగు

- 2 Family Overview
- 4 Design Information
- 5 Latin
- 21 Arabic عربي
- 27 Bangla বাংলা
- 41 Cyrillic Кириллица
- 58 Devanagari देवनागरी
- 72 Georgian ქართული
- 89 Greek Ελληνικά
- 106 Gujarati ગુજરાતી
- 120 Gurmukhi ਗੁਰਮੁਖੀ
- 134 Hebrew יִבְרִי
- 146 Kannada ಕನ್ನಡ
- 160 Korean 한글
- 165 Malayalam മലയാളം
- 179 Meetei ᯊᯫ᯴
- 192 Odia ଓଡ଼ିଆ
- 206 Ol Chiki ᱛᱤᱨᱜᱟᱹᱞ
- 219 Sinhala සිංහල
- 233 Syllabics ႠႡႣႤ
- 251 Tamil தமிழ்
- 265 Telugu తెలుగు
- 279 OpenType Features
- 289 Credits & Information

Design Information

Design Concept

November is a rational, utilitarian typeface for highly legible and effective street wayfinding and information systems. Unlike most signage types it also handles long texts with ease. While most tool-based typefaces feature angled terminals, November’s end strokes are always straight, anticipating the following letter, creating distinctive counterspaces that support the visual rhythm of the words.



A Truly Global Font

November is part of Typotheque’s **Global Font collection** supporting hundreds of languages and various writing scripts. In the long term, it is intended that November will support all living languages with a community of active speakers. Currently, November supports the following writing scripts: Arabic, Armenian, Bangla, Canadian Syllabic, Cyrillic, Devanagari, Georgian, Greek, Gujarati, Gurmukhi, Hebrew, IPA (International Phonetic Alphabet), Kannada, Latin, Malayalam, Odia, Ol Chiki, Tamil, Telugu, and Thai. We are working on extending the language to other writing scripts, including Chinese. This makes November an unprecedented design project.



- | | |
|-----------------------------|--------------------------|
| Latin | বাংলা (Bangla) |
| Ελληνικά (Greek) | देवनागरी (Devanagari) |
| Кириллица (Cyrillic) | ગુજરાતી (Gujarati) |
| Հայերեն (Armenian) | ਗੁਰਮੁਖੀ (Gurmukhi) |
| ქართული (Georgian) | ಕನ್ನಡ (Kannada) |
| عربي (Arabic) | മലയാളം (Malayalam) |
| תּוֹרָבּ (Hebrew) | ᯊᯫ᯴ ᯇᯭᯞᯪᯰ (Meetei Mayek) |
| ไทย (Thai) | ᱛᱤᱨᱜᱟᱹᱞ (Ol Chiki) |
| ႠႣႢႠႬႬႬႬႣႡႬႣႡႣႬ (Syllabics) | ଓଡ଼ିଆ (Odia) |
| 中文 (Chinese) | தமிழ் (Tamil) |
| トビタテ (Japanese Kana) | తెలుగు (Telugu) |

Three Widths

November is available in three logical widths, which offer a complete typographic palette for the most demanding designers. The condensed and compressed versions solve the problem of setting long words and sentences next to short words set in the regular width version of November. A variable font version allows you to choose any width in between.

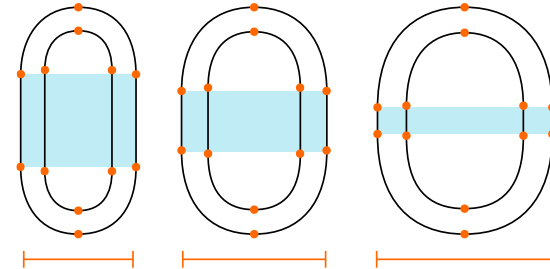

Phonetic script

November also supports the IPA (International Phonetic Alphabet), featuring a comprehensive repertoire of glyphs for the transcription of linguistic data. The font also covers First Nations roman orthographies of Indigenous languages spoken in Canada (Wakashan, Algonquian, Salishan, Tsimshianic, Iroquoian, and Eskaleut languages) and, additionally, it covers African Indigenous roman orthographies for languages such as Hausa, Igbo, Akan, Kabiye, Ewe, etc. The IPA support is embedded inside the Latin fonts and every other language version, so you don’t need a separate licence for it.

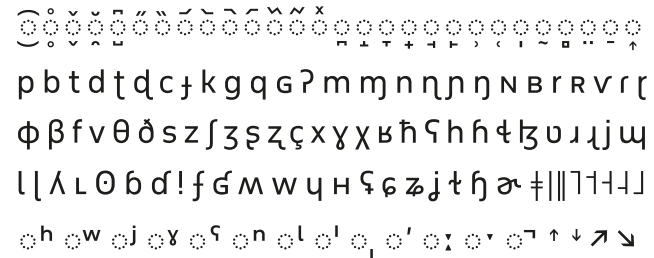

- 2 Family Overview
- 4 Design Information
- 5 Latin
- 21 Arabic عربي
- 27 Bangla বাংলা
- 41 Cyrillic Кириллица
- 58 Devanagari देवनागरी
- 72 Georgian ქართული
- 89 Greek Ελληνικά
- 106 Gujarati ગુજરાતી
- 120 Gurmukhi ਗੁਰਮੁਖੀ
- 134 Hebrew עברית
- 146 Kannada ಕನ್ನಡ
- 160 Korean 한글
- 165 Malayalam മലയാളം
- 179 Meetei ꯀꯂꯃꯆ
- 192 Odia ଓଡ଼ିଆ
- 206 Ol Chiki ଓଡ଼ିଆ
- 219 Sinhala සිංහල
- 233 Syllabics ႠႢႣႤ
- 251 Tamil தமிழ்
- 265 Telugu తెలుగు
- 279 OpenType Features
- 289 Credits & Information

Symbols & Arrows

November is ideally suited to information signage and wayfinding projects, and includes a collection of transportation and travel-related signs, symbols, icons, and various sets of arrows. We are continuing to work on expanding this collection of icons for other uses.

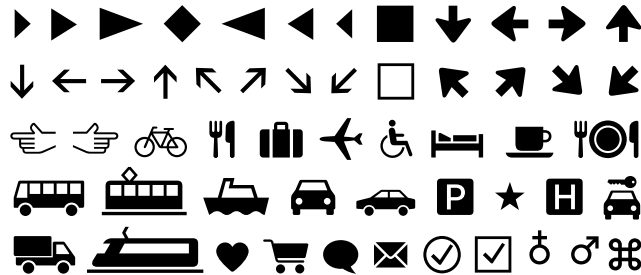

Stylistic Alternates

The November typeface can be personalised with alternative forms of letters available as Stylistic Sets, controllable via OpenType layout feature settings in your app, or you can build a custom version of the fonts by using these stylistic alternates in a default position.



Numeral Styles

Each weight of November includes nine different kinds of numerals. Proportional lining figures come as default figures in November. It also, however, includes old-style figures, tabular numerals (both lining and old-style), small caps numerals, superior, inferior, circled and circled inverted numerals. For running text, old-style figures work best; for use in capital setting, use lining figures, and with the small caps, choose the specially designed Small Caps numerals applicable via OpenType layout features. When you take a licence for this font, you can choose your own default numeral variant.

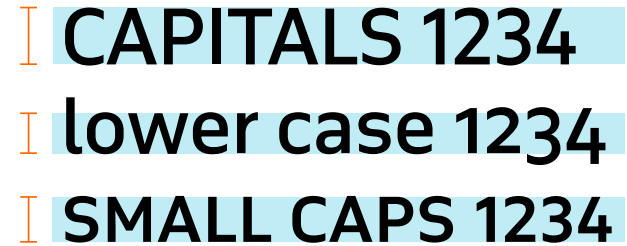

November Type System

The November Type system consists of ten font families, each available in nine weights, and countless language versions. It all started with **November**, a rational, utilitarian typeface inspired by street signs, and it continued with **October**, a soft and rounded typeface, each available in three logical widths. **November Slab** is a robust slab serif version that works well in headlines and shorter text, and finally there is **November Stencil**, useful for large text and display, and providing opportunities to work with chromatic typography.

NOVEMBER TYPE SYSTEM

November 9 weights / 18 styles	October 9 weights / 18 styles	November Slab 9 weights / 18 styles
November Condensed 9 weights / 18 styles	October Condensed 9 weights / 18 styles	November Condensed 9 weights / 18 styles
November Compressed 9 weights / 18 styles	October Compressed 9 weights / 18 styles	November Compressed 9 weights / 18 styles
November Stencil 9 weights / 9 styles	+ layers + color fonts	

NOVEMBER

- 2 Family Overview
- 4 Design Information
- 5 Latin
- 5 November
- 11 November Cond
- 15 November Comp
- 21 Arabic عربي
- 27 Bangla বাংলা
- 41 Cyrillic Кириллица
- 58 Devanagari देवनागरी
- 72 Georgian ქართული
- 89 Greek Ελληνικά
- 106 Gujarati ગુજરાતી
- 120 Gurmukhi ਗੁਰਮੁਖੀ
- 134 Hebrew יִבְרִית
- 146 Kannada ಕನ್ನಡ
- 160 Korean 한글
- 165 Malayalam മലയാളം
- 179 Meetei ꯀꯪꯂꯃꯅ
- 192 Odia ଓଡ଼ିଆ
- 206 Ol Chiki ᱵᱟᱹᱦᱟᱴ
- 219 Sinhala සිංහල
- 233 Syllabics ᐅᐅᐅ
- 251 Tamil தமிழ்
- 265 Telugu తెలుగు
- 279 OpenType Features
- 289 Credits & Information

MORE

Rent

Buy November

PDF created on 26 June 2023

Amsterdam

Hairline | 32pt

Copenhagen

Thin | 32pt

Edinburgh

ExtraLight | 32pt

Guangzhou

Light | 32pt

Istanbul

Regular | 32pt

Kathmandu

Medium | 32pt

Montevideo

Bold | 32pt

Ouagadougou

Heavy | 32pt

Quebec City

Black | 32pt

Bengaluru

Hairline Italic | 32pt

Damascus

Thin Italic | 32pt

Fortaleza

ExtraLight Italic | 32pt

Hong Kong

Light Italic | 32pt

Jerusalem

Regular Italic | 32pt

Luxembourg

Medium Italic | 32pt

New Delhi

Bold Italic | 32pt

Providence

Heavy Italic | 32pt

Reykjavík

Black Italic | 32pt

NOVEMBER

- 2 Family Overview
- 4 Design Information
- 5 Latin
- 5 November
- 11 November Cond
- 15 November Comp
- 21 Arabic عربي
- 27 Bangla বাংলা
- 41 Cyrillic Кириллица
- 58 Devanagari देवनागरी
- 72 Georgian ქართული
- 89 Greek Ελληνικά
- 106 Gujarati ગુજરાતી
- 120 Gurmukhi ਗੁਰਮੁਖੀ
- 134 Hebrew עברית
- 146 Kannada ಕನ್ನಡ
- 160 Korean 한글
- 165 Malayalam മലയാളം
- 179 Meetei ꯀꯂꯃꯅ
- 192 Odia ଓଡ଼ିଆ
- 206 Ol Chiki ᱵᱟᱹᱨᱫᱽ
- 219 Sinhala සිංහල
- 233 Syllabics ႠႢႣ
- 251 Tamil தமிழ்
- 265 Telugu తెలుగు
- 279 OpenType Features
- 289 Credits & Information

MORE

Rent Buy November

PDF created on 26 June 2023

Le Monde est l'espace habité et connu par les différentes sc

Hairline | 24pt

Le Monde est l'espace habité et connu par les différentes s

Thin | 24pt

Le Monde est l'espace habité et connu par les différentes

ExtraLight | 24pt

Le Monde est l'espace habité et connu par les différentes

Light | 24pt

Le Monde est l'espace habité et connu par les différentes

Regular | 24pt

Le Monde est l'espace habité et connu par les différent

Medium | 24pt

Le Monde est l'espace habité et connu par les différen

Bold | 24pt

Le Monde est l'espace habité et connu par les différe

Heavy | 24pt

Le Monde est l'espace habité et connu par les diffé

Black | 24pt

NOVEMBER

- 2 Family Overview
- 4 Design Information
- 5 Latin
- 5 November
- 11 November Cond
- 15 November Comp
- 21 Arabic عربي
- 27 Bangla বাংলা
- 41 Cyrillic Кириллица
- 58 Devanagari देवनागरी
- 72 Georgian ქართული
- 89 Greek Ελληνικά
- 106 Gujarati ગુજરાતી
- 120 Gurmukhi ਗੁਰਮੁਖੀ
- 134 Hebrew עברית
- 146 Kannada ಕನ್ನಡ
- 160 Korean 한글
- 165 Malayalam മലയാളം
- 179 Meetei ꯀꯂꯃꯅ
- 192 Odia ଓଡ଼ିଆ
- 206 Ol Chiki ᱵᱟᱹᱦᱟᱴ
- 219 Sinhala සිංහල
- 233 Syllabics ႠႢႣ
- 251 Tamil தமிழ்
- 265 Telugu తెలుగు
- 279 OpenType Features
- 289 Credits & Information

MORE

Rent Buy November

PDF created on 26 June 2023

En su sentido más general, la palabra 'mundo' se refiere a la

Hairline Italic | 24pt

En su sentido más general, la palabra 'mundo' se refiere a l

Thin Italic | 24pt

En su sentido más general, la palabra 'mundo' se refiere a

ExtraLight Italic | 24pt

En su sentido más general, la palabra 'mundo' se refiere a

Light Italic | 24pt

En su sentido más general, la palabra 'mundo' se refiere

Regular Italic | 24pt

En su sentido más general, la palabra 'mundo' se refiere

Medium Italic | 24pt

En su sentido más general, la palabra 'mundo' se refier

Bold Italic | 24pt

En su sentido más general, la palabra 'mundo' se refie

Heavy Italic | 24pt

En su sentido más general, la palabra 'mundo' se refie

Black Italic | 24pt

NOVEMBER

- 2 Family Overview
- 4 Design Information
- 5 Latin
- 5 November
- 11 November Cond
- 15 November Comp
- 21 Arabic عربي
- 27 Bangla বাংলা
- 41 Cyrillic Кириллица
- 58 Devanagari देवनागरी
- 72 Georgian ქართული
- 89 Greek Ελληνικά
- 106 Gujarati ગુજરાતી
- 120 Gurmukhi ਗੁਰਮੁਖੀ
- 134 Hebrew עברית
- 146 Kannada ಕನ್ನಡ
- 160 Korean 한글
- 165 Malayalam മലയാളം
- 179 Meetei ꯀꯂꯃꯅ
- 192 Odia ଓଡ଼ିଆ
- 206 Ol Chiki ᱵᱟᱹᱨᱫᱽ
- 219 Sinhala සිංහල
- 233 Syllabics ႠႬႭႬ
- 251 Tamil தமிழ்
- 265 Telugu తెలుగు
- 279 OpenType Features
- 289 Credits & Information

MORE

Rent

Buy November

PDF created on 26 June 2023

CON IL SOSTANTIVO MONDO SI USA DESIGN/ i suoi abitanti animati e inanimati, inteso anche

Hairline | 15/20pt

CON IL SOSTANTIVO MONDO SI USA DESIGN, tutti i suoi abitanti animati e inanimati, inteso a

Thin | 15/20pt

CON IL SOSTANTIVO MONDO SI USA DESIGN tutti i suoi abitanti animati e inanimati, inteso

ExtraLight | 15/20pt

CON IL SOSTANTIVO MONDO SI USA DESIGN tutti i suoi abitanti animati e inanimati, inteso

Light | 15/20pt

CON IL SOSTANTIVO MONDO SI USA DESIGN tutti i suoi abitanti animati e inanimati, inteso

Regular | 15/20pt

CON IL SOSTANTIVO MONDO SI USA DESIGN comprendente tutti i suoi abitanti animati

Medium | 15/20pt

CON IL SOSTANTIVO MONDO SI USA DESIGN comprendente tutti i suoi abitanti animati

Bold | 15/20pt

CON IL SOSTANTIVO MONDO SI USA DESIGN comprendente tutti i suoi abitanti animati

Heavy | 15/20pt

CON IL SOSTANTIVO MONDO SI USA DESIGN comprendente tutti i suoi abitanti animati

Black | 15/20pt

CON IL SOSTANTIVO MONDO SI USA DESIGN/ i suoi abitanti animati e inanimati, inteso anche

Hairline Italic | 15/20pt

CON IL SOSTANTIVO MONDO SI USA DESIGN, tutti i suoi abitanti animati e inanimati, inteso a

Thin Italic | 15/20pt

CON IL SOSTANTIVO MONDO SI USA DESIGN tutti i suoi abitanti animati e inanimati, inteso

ExtraLight Italic | 15/20pt

CON IL SOSTANTIVO MONDO SI USA DESIGN tutti i suoi abitanti animati e inanimati, inteso

Light Italic | 15/20pt

CON IL SOSTANTIVO MONDO SI USA DESIGN tutti i suoi abitanti animati e inanimati, inteso

Regular Italic | 15/20pt

CON IL SOSTANTIVO MONDO SI USA DESIGN tutti i suoi abitanti animati e inanimati, inteso

Medium Italic | 15/20pt

CON IL SOSTANTIVO MONDO SI USA DESIGN tutti i suoi abitanti animati e inanimati, inteso

Bold Italic | 15/20pt

CON IL SOSTANTIVO MONDO SI USA DESIGN comprendente tutti i suoi abitanti animati

Heavy Italic | 15/20pt

CON IL SOSTANTIVO MONDO SI USA DESIGN comprendente tutti i suoi abitanti animati

Black Italic | 15/20pt

NOVEMBER

- 2 Family Overview
- 4 Design Information
- 5 Latin
- 5 November
- 11 November Cond
- 15 November Comp
- 21 Arabic عربي
- 27 Bangla বাংলা
- 41 Cyrillic Кириллица
- 58 Devanagari देवनागरी
- 72 Georgian ქართული
- 89 Greek Ελληνικά
- 106 Gujarati ગુજરાતી
- 120 Gurmukhi ਗੁਰਮੁਖੀ
- 134 Hebrew עברית
- 146 Kannada ಕನ್ನಡ
- 160 Korean 한글
- 165 Malayalam മലയാളം
- 179 Meetei ꯀꯂꯃꯆ
- 192 Odia ଓଡ଼ିଆ
- 206 Ol Chiki ᱵᱟᱹᱨᱩᱵ
- 219 Sinhala සිංහල
- 233 Syllabics ᠠᠨᠠᠨᠢ
- 251 Tamil தமிழ்
- 265 Telugu తెలుగు
- 279 OpenType Features
- 289 Credits & Information

MORE

Rent

Buy November

PDF created on 26 June 2023

In its most general sense, the term 'world' refers to the totality of entities, to the whole of reality or to everything that is. The nature of the world has been conceptualized differently in different fields. Some conceptions see the world as unique while others talk of a 'plurality of worlds'. Some treat the world as one simple object while others analyze the world as a complex made up of many parts. In scientific cosmology the world or universe is commonly defined as 'the totality of all space and time; all that is, has been, and will be'. Theories of modality, on the other hand, talk of possible worlds as complete and consistent ways how things could have been. Phenomena

Hairline & Hairline Italic | 10/13pt

In its most general sense, the term 'world' refers to the totality of entities, to the whole of reality or to everything that is. The nature of the world has been conceptualized differently in different fields. Some conceptions see the world as unique while others talk of a 'plurality of worlds'. Some treat the world as one simple object while others analyze the world as a complex made up of many parts. In scientific cosmology the world or universe is commonly defined as 'the totality of all space and time; all that is, has been, and will be'. Theories of modality, on the other hand, talk of possible worlds as complete and consistent ways how things could have been. Phenomena

Light & Light Italic | 10/13pt

In its most general sense, the term 'world' refers to the totality of entities, to the whole of reality or to everything that is. The nature of the world has been conceptualized differently in different fields. Some conceptions see the world as unique while others talk of a 'plurality of worlds'. Some treat the world as one simple object while others analyze the world as a complex made up of many parts. In scientific cosmology the world or universe is commonly defined as 'the totality of all space and time; all that is, has been, and will be'. Theories of modality, on the other hand, talk of possible worlds as complete and consistent ways how things could have been. Phenomena

Bold & Bold Italic | 10/13pt

In its most general sense, the term 'world' refers to the totality of entities, to the whole of reality or to everything that is. The nature of the world has been conceptualized differently in different fields. Some conceptions see the world as unique while others talk of a 'plurality of worlds'. Some treat the world as one simple object while others analyze the world as a complex made up of many parts. In scientific cosmology the world or universe is commonly defined as 'the totality of all space and time; all that is, has been, and will be'. Theories of modality, on the other hand, talk of possible worlds as complete and consistent ways how things could have been. Phenomena

Thin & Thin Italic | 10/13pt

In its most general sense, the term 'world' refers to the totality of entities, to the whole of reality or to everything that is. The nature of the world has been conceptualized differently in different fields. Some conceptions see the world as unique while others talk of a 'plurality of worlds'. Some treat the world as one simple object while others analyze the world as a complex made up of many parts. In scientific cosmology the world or universe is commonly defined as 'the totality of all space and time; all that is, has been, and will be'. Theories of modality, on the other hand, talk of possible worlds as complete and consistent ways how things could have been. Phenomena

Regular & Regular Italic | 10/13pt

In its most general sense, the term 'world' refers to the totality of entities, to the whole of reality or to everything that is. The nature of the world has been conceptualized differently in different fields. Some conceptions see the world as unique while others talk of a 'plurality of worlds'. Some treat the world as one simple object while others analyze the world as a complex made up of many parts. In scientific cosmology the world or universe is commonly defined as 'the totality of all space and time; all that is, has been, and will be'. Theories of modality, on the other hand, talk of possible worlds as complete and consistent ways how things could have been. Phenomena

Heavy & Heavy Italic | 10/13pt

In its most general sense, the term 'world' refers to the totality of entities, to the whole of reality or to everything that is. The nature of the world has been conceptualized differently in different fields. Some conceptions see the world as unique while others talk of a 'plurality of worlds'. Some treat the world as one simple object while others analyze the world as a complex made up of many parts. In scientific cosmology the world or universe is commonly defined as 'the totality of all space and time; all that is, has been, and will be'. Theories of modality, on the other hand, talk of possible worlds as complete and consistent ways how things could have been. Phenomena

ExtraLight & ExtraLight Italic | 10/13pt

In its most general sense, the term 'world' refers to the totality of entities, to the whole of reality or to everything that is. The nature of the world has been conceptualized differently in different fields. Some conceptions see the world as unique while others talk of a 'plurality of worlds'. Some treat the world as one simple object while others analyze the world as a complex made up of many parts. In scientific cosmology the world or universe is commonly defined as 'the totality of all space and time; all that is, has been, and will be'. Theories of modality, on the other hand, talk of possible worlds as complete and consistent ways how things could have been. Phenomena

Medium & Medium Italic | 10/13pt

In its most general sense, the term 'world' refers to the totality of entities, to the whole of reality or to everything that is. The nature of the world has been conceptualized differently in different fields. Some conceptions see the world as unique while others talk of a 'plurality of worlds'. Some treat the world as one simple object while others analyze the world as a complex made up of many parts. In scientific cosmology the world or universe is commonly defined as 'the totality of all space and time; all that is, has been, and will be'. Theories of modality, on the other hand, talk of possible worlds as complete and consistent ways how things could have been. Phenomena

Black & Black Italic | 10/13pt

NOVEMBER

- 2 Family Overview
- 4 Design Information
- 5 Latin
- 5 November
- 11 November Cond
- 15 November Comp
- 21 Arabic عربي
- 27 Bangla বাংলা
- 41 Cyrillic Кириллица
- 58 Devanagari देवनागरी
- 72 Georgian ქართული
- 89 Greek Ελληνικά
- 106 Gujarati ગુજરાતી
- 120 Gurmukhi ਗੁਰਮੁਖੀ
- 134 Hebrew עברית
- 146 Kannada ಕನ್ನಡ
- 160 Korean 한글
- 165 Malayalam മലയാളം
- 179 Meetei ꯀꯪꯂꯃꯅ
- 192 Odia ଓଡ଼ିଆ
- 206 Ol Chiki ଓଲ ଚିକି
- 219 Sinhala සිංහල
- 233 Syllabics ႠႢႣႤ
- 251 Tamil தமிழ்
- 265 Telugu తెలుగు
- 279 OpenType Features
- 289 Credits & Information

MORE

Rent

Buy November

PDF created on 26 June 2023

In its most general sense, the term 'world' the totality of entities, to the whole of real everything that is. The nature of the world is conceptualized differently in different fields. Some conceptions see the world as unique while others talk of a 'plurality of worlds'. Some treat the world as one simple object while others analyze the world as a complex made up of many parts. In scientific cosmology the world or universe is commonly defined as 'the totality of all space and time; all that is, has been, and will be'. Theories of modality, on the other hand, talk of possible worlds as complete and consistent ways how things could have been. Phenomenology, starting from the horizon of co-given objects present in the periphery of every experience, defines the world as the biggest horizon or the 'horizon of all horizons'. In philosophy of mind, the world is commonly contrasted with the mind as that which is represented by the mind. Theology conceptualizes the world in relation to God, for example, as God's creation, as identical to God or as the two being interdependent. In religions, there is often a tendency to downgrade the material or sensory world in favor of a spiritual world to be sought through religious practice. A comprehensive representation of the world and our place in it, as is commonly found in religions, is known as a worldview. Cosmogony is the field that studies the origin or creation of the world while eschatology refers to the science or doctrine of the last things or of the end of the world.

In its most general sense, the term 'world' the totality of entities, to the whole of real everything that is. The nature of the world is conceptualized differently in different fields. Some conceptions see the world as unique while others talk of a 'plurality of worlds'. Some treat the world as one simple object while others analyze the world as a complex made up of many parts. In scientific cosmology the world or universe is commonly defined as 'the totality of all space and time; all that is, has been, and will be'. Theories of modality, on the other hand, talk of possible worlds as complete and consistent ways how things could have been. Phenomenology, starting from the horizon of co-given objects present in the periphery of every experience, defines the world as the biggest horizon or the 'horizon of all horizons'. In philosophy of mind, the world is commonly contrasted with the mind as that which is represented by the mind. Theology conceptualizes the world in relation to God, for example, as God's creation, as identical to God or as the two being interdependent. In religions, there is often a tendency to downgrade the material or sensory world in favor of a spiritual world to be sought through religious practice. A comprehensive representation of the world and our place in it, as is commonly found in religions, is known as a worldview. Cosmogony is the field that studies the origin or creation of the world while eschatology refers to the science or doctrine of the last things or of the end of the world.

In its most general sense, the term 'world' the totality of entities, to the whole of real everything that is. The nature of the world is conceptualized differently in different fields. Some conceptions see the world as unique while others talk of a 'plurality of worlds'. Some treat the world as one simple object while others analyze the world as a complex made up of many parts. In scientific cosmology the world or universe is commonly defined as 'the totality of all space and time; all that is, has been, and will be'. Theories of modality, on the other hand, talk of possible worlds as complete and consistent ways how things could have been. Phenomenology, starting from the horizon of co-given objects present in the periphery of every experience, defines the world as the biggest horizon or the 'horizon of all horizons'. In philosophy of mind, the world is commonly contrasted with the mind as that which is represented by the mind. Theology conceptualizes the world in relation to God, for example, as God's creation, as identical to God or as the two being interdependent. In religions, there is often a tendency to downgrade the material or sensory world in favor of a spiritual world to be sought through religious practice. A comprehensive representation of the world and our place in it, as is commonly found in religions, is known as a worldview. Cosmogony is the field that studies the origin or creation of the world while eschatology refers to the science or doctrine of the last things or of the end of the world.

NOVEMBER

- 2 Family Overview
- 4 Design Information
- 5 **Latin**
- 5 November
- 11 **November Cond**
- 15 November Comp
- 21 Arabic عربي
- 27 Bangla বাংলা
- 41 Cyrillic Кириллица
- 58 Devanagari देवनागरी
- 72 Georgian ქართული
- 89 Greek Ελληνικά
- 106 Gujarati ગુજરાતી
- 120 Gurmukhi ਗੁਰਮੁਖੀ
- 134 Hebrew יִבְרִית
- 146 Kannada ಕನ್ನಡ
- 160 Korean 한글
- 165 Malayalam മലയാളം
- 179 Meetei ꯀꯂꯃꯅ
- 192 Odia ଓଡ଼ିଆ
- 206 Ol Chiki ᱵᱟᱹᱨᱩᱵ
- 219 Sinhala සිංහල
- 233 Syllabics ᐅᐅᐅ
- 251 Tamil தமிழ்
- 265 Telugu తెలుగు
- 279 OpenType Features
- 289 Credits & Information

MORE

Rent

Buy November Cond

PDF created on 26 June 2023

Amsterdam

Hairline | 32pt

Copenhagen

Thin | 32pt

Edinburgh

ExtraLight | 32pt

Guangzhou

Light | 32pt

Istanbul

Regular | 32pt

Kathmandu

Medium | 32pt

Montevideo

Bold | 32pt

Ouagadougou

Heavy | 32pt

Quebec City

Black | 32pt

Bengaluru

Hairline Italic | 32pt

Damascus

Thin Italic | 32pt

Fortaleza

ExtraLight Italic | 32pt

Hong Kong

Light Italic | 32pt

Jerusalem

Regular Italic | 32pt

Luxembourg

Medium Italic | 32pt

New Delhi

Bold Italic | 32pt

Providence

Heavy Italic | 32pt

Reykjavík

Black Italic | 32pt

NOVEMBER

- 2 Family Overview
- 4 Design Information
- 5 Latin
- 5 November
- 11 November Cond
- 15 November Comp
- 21 Arabic عربي
- 27 Bangla বাংলা
- 41 Cyrillic Кириллица
- 58 Devanagari देवनागरी
- 72 Georgian ქართული
- 89 Greek Ελληνικά
- 106 Gujarati ગુજરાતી
- 120 Gurmukhi ਗੁਰਮੁਖੀ
- 134 Hebrew עברית
- 146 Kannada ಕನ್ನಡ
- 160 Korean 한글
- 165 Malayalam മലയാളം
- 179 Meetei ꯀꯪ
- 192 Odia ଓଡ଼ିଆ
- 206 Ol Chiki ଓଚିକି
- 219 Sinhala සිංහල
- 233 Syllabics ႠႡႤ
- 251 Tamil தமிழ்
- 265 Telugu తెలుగు
- 279 OpenType Features
- 289 Credits & Information

MORE

Rent

Buy November Cond

PDF created on 26 June 2023

Le Monde est l'espace habité et connu par les différentes sociétés. Le m

Hairline | 24pt

Le Monde est l'espace habité et connu par les différentes sociétés. Le m

Thin | 24pt

Le Monde est l'espace habité et connu par les différentes sociétés. Le

ExtraLight | 24pt

Le Monde est l'espace habité et connu par les différentes sociétés. L

Light | 24pt

Le Monde est l'espace habité et connu par les différentes sociétés.

Regular | 24pt

Le Monde est l'espace habité et connu par les différentes société

Medium | 24pt

Le Monde est l'espace habité et connu par les différentes sociét

Bold | 24pt

Le Monde est l'espace habité et connu par les différentes soci

Heavy | 24pt

Le Monde est l'espace habité et connu par les différentes so

Black | 24pt

NOVEMBER

- 2 Family Overview
- 4 Design Information
- 5 Latin
- 5 November
- 11 November Cond
- 15 November Comp
- 21 Arabic عربي
- 27 Bangla বাংলা
- 41 Cyrillic Кириллица
- 58 Devanagari देवनागरी
- 72 Georgian ქართული
- 89 Greek Ελληνικά
- 106 Gujarati ગુજરાતી
- 120 Gurmukhi ਗੁਰਮੁਖੀ
- 134 Hebrew עברית
- 146 Kannada ಕನ್ನಡ
- 160 Korean 한글
- 165 Malayalam മലയാളം
- 179 Meetei ꯀꯪꯂꯃꯅ
- 192 Odia ଓଡ଼ିଆ
- 206 Ol Chiki ᱵᱟᱹᱨᱫᱽᱯᱩᱨ
- 219 Sinhala සිංහල
- 233 Syllabics ႠႢႣ
- 251 Tamil தமிழ்
- 265 Telugu తెలుగు
- 279 OpenType Features
- 289 Credits & Information

MORE

Rent

Buy November Cond

PDF created on 26 June 2023

In its most general sense, the term 'world' refers to the totality of entities,

Hairline Italic | 24pt

In its most general sense, the term 'world' refers to the totality of entities,

Thin Italic | 24pt

In its most general sense, the term 'world' refers to the totality of entities,

ExtraLight Italic | 24pt

In its most general sense, the term 'world' refers to the totality of entities,

Light Italic | 24pt

In its most general sense, the term 'world' refers to the totality of entities,

Regular Italic | 24pt

In its most general sense, the term 'world' refers to the totality of entities,

Medium Italic | 24pt

In its most general sense, the term 'world' refers to the totality of entities,

Bold Italic | 24pt

In its most general sense, the term 'world' refers to the totality of entities,

Heavy Italic | 24pt

In its most general sense, the term 'world' refers to the totality of entities,

Black Italic | 24pt

NOVEMBER

- 2 Family Overview
- 4 Design Information
- 5 Latin
- 5 November
- 11 November Cond
- 15 November Comp
- 21 Arabic عربي
- 27 Bangla বাংলা
- 41 Cyrillic Кириллица
- 58 Devanagari देवनागरी
- 72 Georgian ქართული
- 89 Greek Ελληνικά
- 106 Gujarati ગુજરાતી
- 120 Gurmukhi ਗੁਰਮੁਖੀ
- 134 Hebrew עברית
- 146 Kannada ಕನ್ನಡ
- 160 Korean 한글
- 165 Malayalam മലയാളം
- 179 Meetei ꯀꯂꯃꯆ
- 192 Odia ଓଡ଼ିଆ
- 206 Ol Chiki ᱵᱟᱹᱨᱫᱽ
- 219 Sinhala සිංහල
- 233 Syllabics ႠႢႣ
- 251 Tamil தமிழ்
- 265 Telugu తెలుగు
- 279 OpenType Features
- 289 Credits & Information

MORE

Rent

Buy November Cond

PDF created on 26 June 2023

CON IL SOSTANTIVO MONDO SI USA DESIGNARE LA TO
inanimati, inteso anche come il loro luogo primigenio in s

Hairline | 15/20pt

CON IL SOSTANTIVO MONDO SI USA DESIGNARE LA TC
inanimati, inteso anche come il loro luogo primigenio in :

Thin | 15/20pt

CON IL SOSTANTIVO MONDO SI USA DESIGNARE LA TI
inanimati, inteso anche come il loro luogo primigenio in

ExtraLight | 15/20pt

CON IL SOSTANTIVO MONDO SI USA DESIGNARE LA T
inanimati, inteso anche come il loro luogo primigenio i

Light | 15/20pt

CON IL SOSTANTIVO MONDO SI USA DESIGNARE LA
animati e inanimati, inteso anche come il loro luogo |

Regular | 15/20pt

CON IL SOSTANTIVO MONDO SI USA DESIGNARE LA
abitanti animati e inanimati, inteso anche come il lc

Medium | 15/20pt

CON IL SOSTANTIVO MONDO SI USA DESIGNARE LA
suoi abitanti animati e inanimati, inteso anche cor

Bold | 15/20pt

CON IL SOSTANTIVO MONDO SI USA DESIGNARE L
suoi abitanti animati e inanimati, inteso anche c

Heavy | 15/20pt

CON IL SOSTANTIVO MONDO SI USA DESIGNARE I
tutti i suoi abitanti animati e inanimati, inteso :

Black | 15/20pt

CON IL SOSTANTIVO MONDO SI USA DESIGNARE LA TO
inanimati, inteso anche come il loro luogo primigenio in se

Hairline Italic | 15/20pt

CON IL SOSTANTIVO MONDO SI USA DESIGNARE LA TC
inanimati, inteso anche come il loro luogo primigenio in s

Thin Italic | 15/20pt

CON IL SOSTANTIVO MONDO SI USA DESIGNARE LA TI
inanimati, inteso anche come il loro luogo primigenio in

ExtraLight Italic | 15/20pt

CON IL SOSTANTIVO MONDO SI USA DESIGNARE LA T
inanimati, inteso anche come il loro luogo primigenio i

Light Italic | 15/20pt

CON IL SOSTANTIVO MONDO SI USA DESIGNARE LA
animati e inanimati, inteso anche come il loro luogo p

Regular Italic | 15/20pt

CON IL SOSTANTIVO MONDO SI USA DESIGNARE LA
animati e inanimati, inteso anche come il loro luogo ,

Medium Italic | 15/20pt

CON IL SOSTANTIVO MONDO SI USA DESIGNARE LA
abitanti animati e inanimati, inteso anche come il lc

Bold Italic | 15/20pt

CON IL SOSTANTIVO MONDO SI USA DESIGNARE LA
suoi abitanti animati e inanimati, inteso anche cor

Heavy Italic | 15/20pt

CON IL SOSTANTIVO MONDO SI USA DESIGNARE LA
suoi abitanti animati e inanimati, inteso anche c

Black Italic | 15/20pt

NOVEMBER

- 2 Family Overview
- 4 Design Information
- 5 **Latin**
- 5 November
- 11 November Cond
- 15 **November Comp**
- 21 Arabic عربي
- 27 Bangla বাংলা
- 41 Cyrillic Кириллица
- 58 Devanagari देवनागरी
- 72 Georgian ქართული
- 89 Greek Ελληνικά
- 106 Gujarati ગુજરાતી
- 120 Gurmukhi ਗੁਰਮੁਖੀ
- 134 Hebrew יִבְרִית
- 146 Kannada ಕನ್ನಡ
- 160 Korean 한글
- 165 Malayalam മലയാളം
- 179 Meetei ꯀꯂꯃꯅ
- 192 Odia ଓଡ଼ିଆ
- 206 Ol Chiki ᱵᱟᱹᱨᱫᱽ
- 219 Sinhala සිංහල
- 233 Syllabics ᐅᐅᐅ
- 251 Tamil தமிழ்
- 265 Telugu తెలుగు
- 279 OpenType Features
- 289 Credits & Information

MORE

Rent

Buy November Comp

PDF created on 26 June 2023

Amsterdam

Hairline | 32pt

Copenhagen

Thin | 32pt

Edinburgh

ExtraLight | 32pt

Guangzhou

Light | 32pt

Istanbul

Regular | 32pt

Kathmandu

Medium | 32pt

Montevideo

Bold | 32pt

Ouagadougou

Heavy | 32pt

Quebec City

Black | 32pt

Bengaluru

Hairline Italic | 32pt

Damascus

Thin Italic | 32pt

Fortaleza

ExtraLight Italic | 32pt

Hong Kong

Light Italic | 32pt

Jerusalem

Regular Italic | 32pt

Luxembourg

Medium Italic | 32pt

New Delhi

Bold Italic | 32pt

Providence

Heavy Italic | 32pt

Reykjavík

Black Italic | 32pt

NOVEMBER

- 2 Family Overview
- 4 Design Information
- 5 Latin
- 5 November
- 11 November Cond
- 15 **November Comp**
- 21 Arabic عربي
- 27 Bangla বাংলা
- 41 Cyrillic Кириллица
- 58 Devanagari देवनागरी
- 72 Georgian ქართული
- 89 Greek Ελληνικά
- 106 Gujarati ગુજરાતી
- 120 Gurmukhi ਗੁਰਮੁਖੀ
- 134 Hebrew עברית
- 146 Kannada ಕನ್ನಡ
- 160 Korean 한글
- 165 Malayalam മലയാളം
- 179 Meetei ꯀꯪ
- 192 Odia ଓଡ଼ିଆ
- 206 Ol Chiki ଓଡ଼ିଆ
- 219 Sinhala සිංහල
- 233 Syllabics ႠႢႬ
- 251 Tamil தமிழ்
- 265 Telugu తెలుగు
- 279 OpenType Features
- 289 Credits & Information

MORE

Rent

Buy November Comp

PDF created on 26 June 2023

Le Monde est l'espace habité et connu par les différentes sociétés. Le mot renvoie à l'appro

Hairline | 24pt

Le Monde est l'espace habité et connu par les différentes sociétés. Le mot renvoie à l'appro

Thin | 24pt

Le Monde est l'espace habité et connu par les différentes sociétés. Le mot renvoie à l'app

ExtraLight | 24pt

Le Monde est l'espace habité et connu par les différentes sociétés. Le mot renvoie à l'a

Light | 24pt

Le Monde est l'espace habité et connu par les différentes sociétés. Le mot renvoie à

Regular | 24pt

Le Monde est l'espace habité et connu par les différentes sociétés. Le mot renvoi

Medium | 24pt

Le Monde est l'espace habité et connu par les différentes sociétés. Le mot ren

Bold | 24pt

Le Monde est l'espace habité et connu par les différentes sociétés. Le mot r

Heavy | 24pt

Le Monde est l'espace habité et connu par les différentes sociétés. Le m

Black | 24pt

NOVEMBER

- 2 Family Overview
- 4 Design Information
- 5 Latin
- 5 November
- 11 November Cond
- 15 November Comp
- 21 Arabic عربي
- 27 Bangla বাংলা
- 41 Cyrillic Кириллица
- 58 Devanagari देवनागरी
- 72 Georgian ქართული
- 89 Greek Ελληνικά
- 106 Gujarati ગુજરાતી
- 120 Gurmukhi ਗੁਰਮੁਖੀ
- 134 Hebrew עברית
- 146 Kannada ಕನ್ನಡ
- 160 Korean 한글
- 165 Malayalam മലയാളം
- 179 Meetei ꯀꯂꯃꯆ
- 192 Odia ଓଡ଼ିଆ
- 206 Ol Chiki ᱵᱟᱹᱦᱟ
- 219 Sinhala සිංහල
- 233 Syllabics ႠႢႣ
- 251 Tamil தமிழ்
- 265 Telugu తెలుగు
- 279 OpenType Features
- 289 Credits & Information

MORE

Rent

Buy November Comp

PDF created on 26 June 2023

Le Monde est l'espace habité et connu par les différentes sociétés. Le mot renvoie à l'appropriation.

Hairline Italic | 24pt

Le Monde est l'espace habité et connu par les différentes sociétés. Le mot renvoie à l'appropriation.

Thin Italic | 24pt

Le Monde est l'espace habité et connu par les différentes sociétés. Le mot renvoie à l'appropriation.

ExtraLight Italic | 24pt

Le Monde est l'espace habité et connu par les différentes sociétés. Le mot renvoie à l'appropriation.

Light Italic | 24pt

Le Monde est l'espace habité et connu par les différentes sociétés. Le mot renvoie à l'appropriation.

Regular Italic | 24pt

Le Monde est l'espace habité et connu par les différentes sociétés. Le mot renvoie à l'appropriation.

Medium Italic | 24pt

Le Monde est l'espace habité et connu par les différentes sociétés. Le mot renvoie à l'appropriation.

Bold Italic | 24pt

Le Monde est l'espace habité et connu par les différentes sociétés. Le mot renvoie à l'appropriation.

Heavy Italic | 24pt

Le Monde est l'espace habité et connu par les différentes sociétés. Le mot renvoie à l'appropriation.

Black Italic | 24pt

NOVEMBER

- 2 Family Overview
- 4 Design Information
- 5 Latin
- 5 November
- 11 November Cond
- 15 November Comp
- 21 Arabic عربي
- 27 Bangla বাংলা
- 41 Cyrillic Кириллица
- 58 Devanagari देवनागरी
- 72 Georgian ქართული
- 89 Greek Ελληνικά
- 106 Gujarati ગુજરાતી
- 120 Gurmukhi ਗੁਰਮੁਖੀ
- 134 Hebrew עברית
- 146 Kannada ಕನ್ನಡ
- 160 Korean 한글
- 165 Malayalam മലയാളം
- 179 Meetei ꯀꯪꯂꯃꯅ
- 192 Odia ଓଡ଼ିଆ
- 206 Ol Chiki ᱵᱟᱹᱰᱟ
- 219 Sinhala සිංහල
- 233 Syllabics ᠠᠨᠠᠨᠢᠨᠠᠨᠢᠨᠠ
- 251 Tamil தமிழ்
- 265 Telugu తెలుగు
- 279 OpenType Features
- 289 Credits & Information

MORE

Rent

Buy November Comp

PDF created on 26 June 2023

CON IL SOSTANTIVO MONDO SI USA DESIGNARE LA TOTALITÀ DELLA DI primigenio in senso cosmologico e filosofico, distinto dagli altri pianeti ed

Hairline | 15/20pt

CON IL SOSTANTIVO MONDO SI USA DESIGNARE LA TOTALITÀ DELLA I primigenio in senso cosmologico e filosofico, distinto dagli altri pianeti e

Thin | 15/20pt

CON IL SOSTANTIVO MONDO SI USA DESIGNARE LA TOTALITÀ DELLA luogo primigenio in senso cosmologico e filosofico, distinto dagli altri p

ExtraLight | 15/20pt

CON IL SOSTANTIVO MONDO SI USA DESIGNARE LA TOTALITÀ DELL loro luogo primigenio in senso cosmologico e filosofico, distinto dagli

Light | 15/20pt

CON IL SOSTANTIVO MONDO SI USA DESIGNARE LA TOTALITÀ DE come il loro luogo primigenio in senso cosmologico e filosofico, dis

Regular | 15/20pt

CON IL SOSTANTIVO MONDO SI USA DESIGNARE LA TOTALITÀ DI anche come il loro luogo primigenio in senso cosmologico e filos

Medium | 15/20pt

CON IL SOSTANTIVO MONDO SI USA DESIGNARE LA TOTALITÀ C inteso anche come il loro luogo primigenio in senso cosmolog

Bold | 15/20pt

CON IL SOSTANTIVO MONDO SI USA DESIGNARE LA TOTALITÀ inanimati, inteso anche come il loro luogo primigenio in sei

Heavy | 15/20pt

CON IL SOSTANTIVO MONDO SI USA DESIGNARE LA TOTALITÀ inanimati, inteso anche come il loro luogo primigenio in

Black | 15/20pt

CON IL SOSTANTIVO MONDO SI USA DESIGNARE LA TOTALITÀ DELLA DI primigenio in senso cosmologico e filosofico, distinto dagli altri pianeti ed

Hairline Italic | 15/20pt

CON IL SOSTANTIVO MONDO SI USA DESIGNARE LA TOTALITÀ DELLA I primigenio in senso cosmologico e filosofico, distinto dagli altri pianeti e

Thin Italic | 15/20pt

CON IL SOSTANTIVO MONDO SI USA DESIGNARE LA TOTALITÀ DELLA luogo primigenio in senso cosmologico e filosofico, distinto dagli altri pianeti

ExtraLight Italic | 15/20pt

CON IL SOSTANTIVO MONDO SI USA DESIGNARE LA TOTALITÀ DELL loro luogo primigenio in senso cosmologico e filosofico, distinto dagli

Light Italic | 15/20pt

CON IL SOSTANTIVO MONDO SI USA DESIGNARE LA TOTALITÀ DE il loro luogo primigenio in senso cosmologico e filosofico, distinto a

Regular Italic | 15/20pt

CON IL SOSTANTIVO MONDO SI USA DESIGNARE LA TOTALITÀ DI come il loro luogo primigenio in senso cosmologico e filosofico, d

Medium Italic | 15/20pt

CON IL SOSTANTIVO MONDO SI USA DESIGNARE LA TOTALITÀ D anche come il loro luogo primigenio in senso cosmologico e fil

Bold Italic | 15/20pt

CON IL SOSTANTIVO MONDO SI USA DESIGNARE LA TOTALITÀ I inteso anche come il loro luogo primigenio in senso cosmolo

Heavy Italic | 15/20pt

CON IL SOSTANTIVO MONDO SI USA DESIGNARE LA TOTALITÀ inanimati, inteso anche come il loro luogo primigenio in s

Black Italic | 15/20pt

Character Set

- 2 Family Overview
- 4 Design Information
- 5 Latin
- 5 November
- 11 November Cond
- 15 November Comp
- 21 Arabic عربي
- 27 Bangla বাংলা
- 41 Cyrillic Кириллица
- 58 Devanagari देवनागरी
- 72 Georgian ქართული
- 89 Greek Ελληνικά
- 106 Gujarati ગુજરાતી
- 120 Gurmukhi ਗੁਰਮੁਖੀ
- 134 Hebrew עברית
- 146 Kannada ಕನ್ನಡ
- 160 Korean 한글
- 165 Malayalam മലയാളം
- 179 Meetei ꯃꯌꯎ
- 192 Odia ଓଡ଼ିଆ
- 206 Ol Chiki ᱵᱟᱠᱟᱨ
- 219 Sinhala සිංහල
- 233 Syllabics ᠠᠨᠠᠵᠤ
- 251 Tamil தமிழ்
- 265 Telugu తెలుగు
- 279 OpenType Features
- 289 Credits & Information

MORE

Rent

Buy November Comp

PDF created on 26 June 2023

A	B	C	D	E	F	G	H	I	J	K	L	M	N	O	P	Q	Q	R	S	T	U	V	W	X	Y	Z	a	ɑ	b	
c	d	e	f	g	g	h	i	j	k	l	m	n	o	p	q	r	s	t	u	v	w	x	y	y	z	0	θ	θ	1	
2	3	4	5	6	7	8	9	À	Á	Â	Ã	Ä	Å	Ă	Ā	Ǽ	Ǽ	Ǽ	Ǽ	Ǽ	Ǽ	Ǽ	Ǽ	Ǽ	Ǽ	Ǽ	Ǽ	Ǽ	Ǽ	Ǽ
Á	Â	Ă	Ȧ	Ȧ	Æ	Æ	Æ	Ǫ	Ǫ	Ǫ	Ǫ	Ǫ	Ǫ	Ǫ	Ǫ	Ǫ	Ǫ	Ǫ	Ǫ	Ǫ	Ǫ	Ǫ	Ǫ	Ǫ	Ǫ	Ǫ	Ǫ	Ǫ	Ǫ	
È	È	Ë	Ë	Ê	Ë	Ê	Ë	Ë	Ë	Ë	Ë	Ë	Ë	Ë	Ë	Ë	Ë	Ë	Ë	Ë	Ë	Ë	Ë	Ë	Ë	Ë	Ë	Ë	Ë	
Ḥ	Ḥ	Ḥ	ì	í	î	ï	ī	ī	ī	ī	ī	ī	ī	ī	ī	ī	ī	ī	ī	ī	ī	ī	ī	ī	ī	ī	ī	ī	ī	
Ĺ	Ł	Ł	Ź	Ź	Ź	Ź	Ź	Ź	Ź	Ź	Ź	Ź	Ź	Ź	Ź	Ź	Ź	Ź	Ź	Ź	Ź	Ź	Ź	Ź	Ź	Ź	Ź	Ź	Ź	
Œ	Œ	Œ	Œ	Œ	Œ	Œ	Œ	Œ	Œ	Œ	Œ	Œ	Œ	Œ	Œ	Œ	Œ	Œ	Œ	Œ	Œ	Œ	Œ	Œ	Œ	Œ	Œ	Œ	Œ	
Š	Š	Š	Š	Š	Š	Š	Š	Š	Š	Š	Š	Š	Š	Š	Š	Š	Š	Š	Š	Š	Š	Š	Š	Š	Š	Š	Š	Š	Š	
Û	Û	Û	Û	Û	Û	Û	Û	Û	Û	Û	Û	Û	Û	Û	Û	Û	Û	Û	Û	Û	Û	Û	Û	Û	Û	Û	Û	Û	Û	
ÿ	ÿ	ÿ	Ž	Ž	Ž	Ž	Ž	Ž	Ž	Ž	Ž	Ž	Ž	Ž	Ž	Ž	Ž	Ž	Ž	Ž	Ž	Ž	Ž	Ž	Ž	Ž	Ž	Ž	Ž	
ă	ă	ă	ă	ă	ă	ă	ă	ă	ă	ă	ă	ă	ă	ă	ă	ă	ă	ă	ă	ă	ă	ă	ă	ă	ă	ă	ă	ă	ă	
đ	đ	đ	đ	đ	đ	đ	đ	đ	đ	đ	đ	đ	đ	đ	đ	đ	đ	đ	đ	đ	đ	đ	đ	đ	đ	đ	đ	đ	đ	
ě	ě	ě	ě	ě	ě	ě	ě	ě	ě	ě	ě	ě	ě	ě	ě	ě	ě	ě	ě	ě	ě	ě	ě	ě	ě	ě	ě	ě	ě	
ğ	ğ	ğ	ğ	ğ	ğ	ğ	ğ	ğ	ğ	ğ	ğ	ğ	ğ	ğ	ğ	ğ	ğ	ğ	ğ	ğ	ğ	ğ	ğ	ğ	ğ	ğ	ğ	ğ	ğ	ğ
ı	ı	ij	ij	ı	ı	ı	ı	ı	ı	ı	ı	ı	ı	ı	ı	ı	ı	ı	ı	ı	ı	ı	ı	ı	ı	ı	ı	ı	ı	
ŋ	ŋ	ŋ	ŋ	ò	ó	ô	õ	ö	ö	ö	ö	ö	ö	ö	ö	ö	ö	ö	ö	ö	ö	ö	ö	ö	ö	ö	ö	ö	ö	ö
ø	ø	ø	ø	ø	ø	ø	ø	ø	ø	ø	ø	ø	ø	ø	ø	ø	ø	ø	ø	ø	ø	ø	ø	ø	ø	ø	ø	ø	ø	ø
ı	ı	ı	ı	ı	ı	ı	ı	ı	ı	ı	ı	ı	ı	ı	ı	ı	ı	ı	ı	ı	ı	ı	ı	ı	ı	ı	ı	ı	ı	ı
ú	ú	ú	ú	ú	ú	ú	ú	ú	ú	ú	ú	ú	ú	ú	ú	ú	ú	ú	ú	ú	ú	ú	ú	ú	ú	ú	ú	ú	ú	ú
ÿ	ÿ	ÿ	ÿ	ÿ	ÿ	ÿ	ÿ	ÿ	ÿ	ÿ	ÿ	ÿ	ÿ	ÿ	ÿ	ÿ	ÿ	ÿ	ÿ	ÿ	ÿ	ÿ	ÿ	ÿ	ÿ	ÿ	ÿ	ÿ	ÿ	ÿ
'n	'	"	'	'	'	'	'	'	'	'	'	'	'	'	'	'	'	'	'	'	'	'	'	'	'	'	'	'	'	
'	"	°	°	°	°	°	°	°	°	°	°	°	°	°	°	°	°	°	°	°	°	°	°	°	°	°	°	°	°	°
_	@	&	/	\		()	[]	{	}	[[]]	(())	^	~	°	§	•	°	¶	#	%	‰	†	‡	'	'	
"	"	"	'	'	'	"	<	>	«	»	'	'	"	*	**	*	.	+	<	=	>		-	±	μ	×	÷	Ω	π	

NOVEMBER

- 2 Family Overview
4 Design Information
5 Latin
5 November
11 November Cond
15 November Comp
21 Arabic عربي
27 Bangla বাংলা
41 Cyrillic Кириллица
58 Devanagari देवनागरी
72 Georgian ქართული
89 Greek Ελληνικά
106 Gujarati ગુજરાતી
120 Gurmukhi ਗੁਰਮੁਖੀ
134 Hebrew עברית
146 Kannada ಕನ್ನಡ
160 Korean 한글
165 Malayalam മലയാളം
179 Meetei ꯀꯂꯤ
192 Odia ଓଡ଼ିଆ
206 Ol Chiki ଓଇଚିକି
219 Sinhala සිංහල
233 Syllabics ႠႬႭႬႬႬ
251 Tamil தமிழ்
265 Telugu తెలుగు
279 OpenType Features
289 Credits & Information

MORE

Rent

Buy November Comp

PDF created on 26 June 2023

Large character reference table containing various symbols, currencies, and characters from multiple languages including Latin, Cyrillic, Devanagari, Greek, etc.

NOVEMBER

- 2 Family Overview
- 4 Design Information
- 5 Latin
- 21 Arabic عربي
- 21 November
- 27 Bangla বাংলা
- 41 Cyrillic Кириллица
- 58 Devanagari देवनागरी
- 72 Georgian ქართული
- 89 Greek Ελληνικά
- 106 Gujarati ગુજરાતી
- 120 Gurmukhi ਗੁਰਮੁਖੀ
- 134 Hebrew עברית
- 146 Kannada ಕನ್ನಡ
- 160 Korean 한글
- 165 Malayalam മലയാളം
- 179 Meetei ꯀꯪꯂꯃꯅ
- 192 Odia ଓଡ଼ିଆ
- 206 Ol Chiki ᱵᱟᱹᱨᱫᱟ
- 219 Sinhala සිංහල
- 233 Syllabics ႠႢႣ
- 251 Tamil தமிழ்
- 265 Telugu తెలుగు
- 279 OpenType Features
- 289 Credits & Information

MORE

Rent

Buy November

PDF created on 26 June 2023

بنغالور

Thin | 32pt

دمشق

Light | 32pt

فورتاليزا

Medium | 32pt

هونغ كونغ

Heavy | 32pt

أمستردام

Hairline | 32pt

کوبنهاغن

ExtraLight | 32pt

إدنبرة

Regular | 32pt

غوانزو

Bold | 32pt

إسطنبول

Black | 32pt

NOVEMBER

- 2 Family Overview
- 4 Design Information
- 5 Latin
- 21 **Arabic** عربي
- 21 **November**
- 27 Bangla বাংলা
- 41 Cyrillic Кириллица
- 58 Devanagari देवनागरी
- 72 Georgian ქართული
- 89 Greek Ελληνικά
- 106 Gujarati ગુજરાતી
- 120 Gurmukhi ਗੁਰਮੁਖੀ
- 134 Hebrew עברית
- 146 Kannada ಕನ್ನಡ
- 160 Korean 한글
- 165 Malayalam മലയാളം
- 179 Meetei ꯀꯂꯃꯅ
- 192 Odia ଓଡ଼ିଆ
- 206 Ol Chiki ᱵᱟᱹᱨᱫᱽ
- 219 Sinhala සිංහල
- 233 Syllabics ႠႡႢ
- 251 Tamil தமிழ்
- 265 Telugu తెలుగు
- 279 OpenType Features
- 289 Credits & Information

MORE

Rent

Buy November

PDF created on 26 June 2023

العالم هو الاسم الشائع لكوكب الأرض أن ينظر إليها من وجهة النظر الإند

Hairline | 24pt

العالم هو الاسم الشائع لكوكب الأرض أن ينظر إليها من وجهة النظر الإند

Thin | 24pt

العالم هو الاسم الشائع لكوكب الأرض أن ينظر إليها من وجهة النظر الإند

ExtraLight | 24pt

العالم هو الاسم الشائع لكوكب الأرض أن ينظر إليها من وجهة النظر الإند

Light | 24pt

العالم هو الاسم الشائع لكوكب الأرض أن ينظر إليها من وجهة النظر الإند

Regular | 24pt

العالم هو الاسم الشائع لكوكب الأرض أن ينظر إليها من وجهة النظر الإند

Medium | 24pt

العالم هو الاسم الشائع لكوكب الأرض أن ينظر إليها من وجهة النظر الإند

Bold | 24pt

العالم هو الاسم الشائع لكوكب الأرض أن ينظر إليها من وجهة النظر الإند

Heavy | 24pt

العالم هو الاسم الشائع لكوكب الأرض أن ينظر إليها من وجهة النظر الإند

Black | 24pt

2	Family Overview
4	Design Information
5	Latin
21	Arabic عربي
21	November
27	Bangla বাংলা
41	Cyrillic Кириллица
58	Devanagari देवनागरी
72	Georgian ქართული
89	Greek Ελληνικά
106	Gujarati ગુજરાતી
120	Gurmukhi ਗੁਰਮੁਖੀ
134	Hebrew עברית
146	Kannada ಕನ್ನಡ
160	Korean 한글
165	Malayalam മലയാളം
179	Meetei ꯀꯂꯃꯅ
192	Odia ଓଡ଼ିଆ
206	Ol Chiki ଓଡ଼ିଆ
219	Sinhala සිංහල
233	Syllabics ႠႬႭႬ
251	Tamil தமிழ்
265	Telugu తెలుగు
279	OpenType Features
289	Credits & Information

العالم هو الاسم الشائع لكوكب الأرض أن ينظر إليها من وجهة النظر الإنسانية، باعتباره مكانا يعيش فيه الإنسان. فإنه Hairline | 15/22pt

العالم هو الاسم الشائع لكوكب الأرض أن ينظر إليها من وجهة النظر الإنسانية، باعتباره مكانا يعيش فيه الإنسان. فإننا Thin | 15/22pt

العالم هو الاسم الشائع لكوكب الأرض أن ينظر إليها من وجهة النظر الإنسانية، باعتباره مكانا يعيش فيه الإنسان. فإِ ExtraLight | 15/22pt

العالم هو الاسم الشائع لكوكب الأرض أن ينظر إليها من وجهة النظر الإنسانية، باعتباره مكانا يعيش فيه الإنسان. Light | 15/22pt

العالم هو الاسم الشائع لكوكب الأرض أن ينظر إليها من وجهة النظر الإنسانية، باعتباره مكانا يعيش فيه الإنسان Regular | 15/22pt

العالم هو الاسم الشائع لكوكب الأرض أن ينظر إليها من وجهة النظر الإنسانية، باعتباره مكانا يعيش فيه الإنسا Medium | 15/22pt

العالم هو الاسم الشائع لكوكب الأرض أن ينظر إليها من وجهة النظر الإنسانية، باعتباره مكانا يعيش فيه الإنسا Bold | 15/22pt

العالم هو الاسم الشائع لكوكب الأرض أن ينظر إليها من وجهة النظر الإنسانية، باعتباره مكانا يعيش فيه الإن Heavy | 15/22pt

العالم هو الاسم الشائع لكوكب الأرض أن ينظر إليها من وجهة النظر الإنسانية، باعتباره مكانا يعيش فيه الإ Black | 15/22pt

2	Family Overview
4	Design Information
5	Latin
21	Arabic عربي
21	November
27	Bangla বাংলা
41	Cyrillic Кириллица
58	Devanagari देवनागरी
72	Georgian ქართული
89	Greek Ελληνικά
106	Gujarati ગુજરાતી
120	Gurmukhi ਗੁਰਮੁਖੀ
134	Hebrew עברית
146	Kannada ಕನ್ನಡ
160	Korean 한글
165	Malayalam മലയാളം
179	Meetei ꯀꯂꯃꯅ
192	Odia ଓଡ଼ିଆ
206	Ol Chiki ଓଲ ଚିକି
219	Sinhala සිංහල
233	Syllabics ႠႬႭႬ
251	Tamil தமிழ்
265	Telugu తెలుగు
279	OpenType Features
289	Credits & Information

العالم هو الاسم الشائع لكوكب الأرض أن ينظر إليها من الإنسانية، باعتباره مكانا يعيش فيه الإنسان. فإنه كثيراً ما للدلالة على مجموع خبرات الإنسان والتاريخ، أو مجموع أحوال البشر، وأوضاع المجتمع الإنساني بصفة عامة. ويتد العالم من الماء والأرض، كما تحيط به طبقات من الغلاف في الفضاء الخارجي. ويوجد أغلب الماء في المحيطات التي تغطي أكبر مساحة من سطح الأرض. وتفصل هذه المحيطات بين كتل هائلة من الأرض الصلبة يُطلق عليها اسم القارات، و أخرى صغيرة يطلق عليها اسم الجزر. توجد معظم دول حدود القارات. الأرض هي المكان الوحيد في الكون المأهول بالحياة البشرية في الوجود. وتبين الأدلة العلمية أن هذا

ExtraLight | 10/15pt

العالم هو الاسم الشائع لكوكب الأرض أن ينظر إليها من النظر الإنسانية، باعتباره مكانا يعيش فيه الإنسان. فإنه يستخدم للدلالة على مجموع خبرات الإنسان والتاريخ، الدول، أو أحوال البشر، وأوضاع المجتمع الإنساني بص، ويتكوّن سطح العالم من الماء والأرض، كما تحيط به د الغلاف الغازي تمتد في الفضاء الخارجي. ويوجد أغلب المحيطات التي تغطي أكبر مساحة من سطح الأرض. و المحيطات بين كتل هائلة من الأرض الصلبة يُطلق عل القارات، وبين كتل أخرى صغيرة يطلق عليها اسم الجزر معظم دول العالم داخل حدود القارات. الأرض هي الة الكون المَعْرُوف بأن فيه الحياة البشرية في الوجود

Medium | 10/15pt

العالم هو الاسم الشائع لكوكب الأرض أن ينظر إليها النظر الإنسانية، باعتباره مكانا يعيش فيه الإنسان. فإا يستخدم للدلالة على مجموع خبرات الإنسان والتاريخ الدول، أو أحوال البشر، وأوضاع المجتمع الإنساني ب ويتكوّن سطح العالم من الماء والأرض، كما تحيط به الغلاف الغازي تمتد في الفضاء الخارجي. ويوجد أغا المحيطات التي تغطي أكبر مساحة من سطح الأرض هذه المحيطات بين كتل هائلة من الأرض الصلبة يُد اسم القارات، وبين كتل أخرى صغيرة يطلق عليها اسم توجد معظم دول العالم داخل حدود القارات. الأرض الوحيد في الكون المَعْرُوف بأن فيه الحياة البشرية في

Black | 10/15pt

العالم هو الاسم الشائع لكوكب الأرض أن ينظر إليها من الإنسانية، باعتباره مكانا يعيش فيه الإنسان. فإنه كثيراً ما للدلالة على مجموع خبرات الإنسان والتاريخ، أو مجموع أحوال البشر، وأوضاع المجتمع الإنساني بصفة عامة. ويتد العالم من الماء والأرض، كما تحيط به طبقات من الغلاف في الفضاء الخارجي. ويوجد أغلب الماء في المحيطات أكبر مساحة من سطح الأرض. وتفصل هذه المحيطات من الأرض الصلبة يُطلق عليها اسم القارات، وبين كتل أ يطلق عليها اسم الجزر. توجد معظم دول العالم داخل الأرض هي المكان الوحيد في الكون المَعْرُوف بأن فيه الة في الوجود. وتبين الأدلة العلمية أن هذا الكوكب تشكل و

Thin | 10/15pt

العالم هو الاسم الشائع لكوكب الأرض أن ينظر إليها من النظر الإنسانية، باعتباره مكانا يعيش فيه الإنسان. فإنه يستخدم للدلالة على مجموع خبرات الإنسان والتاريخ، الدول، أو أحوال البشر، وأوضاع المجتمع الإنساني بص، ويتكوّن سطح العالم من الماء والأرض، كما تحيط به ط الغلاف الغازي تمتد في الفضاء الخارجي. ويوجد أغلب المحيطات التي تغطي أكبر مساحة من سطح الأرض. و المحيطات بين كتل هائلة من الأرض الصلبة يُطلق عل القارات، وبين كتل أخرى صغيرة يطلق عليها اسم الجزر معظم دول العالم داخل حدود القارات. الأرض هي الة في الكون المَعْرُوف بأن فيه الحياة البشرية في الوجود

Regular | 10/15pt

العالم هو الاسم الشائع لكوكب الأرض أن ينظر إليها النظر الإنسانية، باعتباره مكانا يعيش فيه الإنسان. فإا يستخدم للدلالة على مجموع خبرات الإنسان والتاريخ الدول، أو أحوال البشر، وأوضاع المجتمع الإنساني بد ويتكوّن سطح العالم من الماء والأرض، كما تحيط به الغلاف الغازي تمتد في الفضاء الخارجي. ويوجد أغله المحيطات التي تغطي أكبر مساحة من سطح الأرض هذه المحيطات بين كتل هائلة من الأرض الصلبة يُد اسم القارات، وبين كتل أخرى صغيرة يطلق عليها اسم توجد معظم دول العالم داخل حدود القارات. الأرض الوحيد في الكون المَعْرُوف بأن فيه الحياة البشرية في

Heavy | 10/15pt

العالم هو الاسم الشائع لكوكب الأرض أن ينظر إليها من الإنسانية، باعتباره مكانا يعيش فيه الإنسان. فإنه كثيراً ما للدلالة على مجموع خبرات الإنسان والتاريخ، أو مجموع أحوال البشر، وأوضاع المجتمع الإنساني بصفة عامة. ويتد العالم من الماء والأرض، كما تحيط به طبقات من الغلاف في الفضاء الخارجي. ويوجد أغلب الماء في المحيطات أكبر مساحة من سطح الأرض. وتفصل هذه المحيطات بين كتل الأرض الصلبة يُطلق عليها اسم القارات، وبين كتل أخرى عليها اسم الجزر. توجد معظم دول العالم داخل حدود الأرض هي المكان الوحيد في الكون المَعْرُوف بأن فيه الحياة البة الوجود. وتبين الأدلة العلمية أن هذا الكوكب تشكل قبل د

Hairline | 10/15pt

العالم هو الاسم الشائع لكوكب الأرض أن ينظر إليها من الإنسانية، باعتباره مكانا يعيش فيه الإنسان. فإنه كثيراً ما للدلالة على مجموع خبرات الإنسان والتاريخ، أو مجموع أحوال البشر، وأوضاع المجتمع الإنساني بصفة عامة. و العالم من الماء والأرض، كما تحيط به طبقات من الغلاف تمتد في الفضاء الخارجي. ويوجد أغلب الماء في المحيطات التي تغطي أكبر مساحة من سطح الأرض. وتفصل هذه المحيطات بين كتل هائلة من الأرض الصلبة يُطلق عليها اسم القارات، أخرى صغيرة يطلق عليها اسم الجزر. توجد معظم دول حدود القارات. الأرض هي المكان الوحيد في الكون المَعْرُوف بأن فيه الحياة البشرية في الوجود. وتبين الأدلة العلمية أن هذا

Light | 10/15pt

العالم هو الاسم الشائع لكوكب الأرض أن ينظر إليها النظر الإنسانية، باعتباره مكانا يعيش فيه الإنسان. فإا يستخدم للدلالة على مجموع خبرات الإنسان والتاريخ الدول، أو أحوال البشر، وأوضاع المجتمع الإنساني بص ويتكوّن سطح العالم من الماء والأرض، كما تحيط به الغلاف الغازي تمتد في الفضاء الخارجي. ويوجد أغلب المحيطات التي تغطي أكبر مساحة من سطح الأرض. هذه المحيطات بين كتل هائلة من الأرض الصلبة يُد اسم القارات، وبين كتل أخرى صغيرة يطلق عليها اسم توجد معظم دول العالم داخل حدود القارات. الأرض الوحيد في الكون المَعْرُوف بأن فيه الحياة البشرية في

Bold | 10/15pt

2	Family Overview
4	Design Information
5	Latin
21	Arabic عربي
21	November
27	Bangla বাংলা
41	Cyrillic Кириллица
58	Devanagari देवनागरी
72	Georgian ქართული
89	Greek Ελληνικά
106	Gujarati ગુજરાતી
120	Gurmukhi ਗੁਰਮੁਖੀ
134	Hebrew עברית
146	Kannada ಕನ್ನಡ
160	Korean 한글
165	Malayalam മലയാളം
179	Meetei ꯀꯪꯆ꯫ꯇꯝ
192	Odia ଓଡ଼ିଆ
206	Ol Chiki ଓଲ ଚିକି
219	Sinhala සිංහල
233	Syllabics ႠႬႭႬ
251	Tamil தமிழ்
265	Telugu తెలుగు
279	OpenType Features
289	Credits & Information

العالم هو الاسم الشائع لكوكب الأرض أن ينظر إليها ، النظر الإنسانية، باعتباره مكانا يعيش فيه الإنسان. فإنه يستخدم للدلالة على مجموع خبرات الإنسان والتاريخ، الدول، أو أحوال البشر، وأوضاع المجتمع الإنساني بصفه ويتكوّن سطح العالم من الماء والأرض، كما تحيط به ط الغلاف الغازي تمتد في الفضاء الخارجي. ويوجد أغلب المحيطات التي تغطي أكبر مساحة من سطح الأرض. و المحيطات بين كتل هائلة من الأرض الصلبيّة يُطلق علي القارات، وبين كتل أخرى صغيرة يطلق عليها اسم الجزر دول العالم داخل حدود القارات. الأرض هي المَكان الوَجِد المَعْرُوف بأن فيه الحَيَاة البَشَرِيَّة في الوُجُود. وتبين الأدا هَذَا الكَوْكَب تشكل قَبْل 4.6 مليار سنة. وَيَبْدُو أن الحَيَاة قد ظهرت في عُصُون مِلَيَّات السَّنَوَات. وعبر عصور التا المحيط الحيوي للأرض على الحياة في الأرض كما تأثرت الأرض بتغيرات المناخ والمحيط الحيوي. ويشمل المحد نشأة وتررع الأحياء على الأرض من نبات وحيوان، وعبر ال تغييرات كبيرة في مَنَآخ الأرض والظروف الأخرى غير الم بالأحياء مثل البراكين والزلازل وانزياح القارات ونشأة الج والمحيطات والبحار على كَوْكَب الأرض، مِمَّا مُكِّن مِن أن الخفيفة الطيارة مثل حبوب اللقاح والخلايا الأولية، قُض تشكيل طبقة الأوزون. ويعمل المجال المغناطيسي للأر إزاحة الجسيمات الأولية الضارة للكائنات الحية، وإزاحتها في أغوار الفضاء. بذلك نشات الحياة على الأرض. كما ته الأوزون في طبقات عليا الأشعة فوق البنفسجية الضارة بالكائنات الحية والإنسان. وتشكلت القارات على هيئة ا التكتونية طافية فوق الصهارة المكونة للغلاف الأرضي ا الشكل.

العالم هو الاسم الشائع لكوكب الأرض أن ينظر إليها ، النظر الإنسانية، باعتباره مكانا يعيش فيه الإنسان. فإنه يستخدم للدلالة على مجموع خبرات الإنسان والتاريخ، الدول، أو أحوال البشر، وأوضاع المجتمع الإنساني بصفه ويتكوّن سطح العالم من الماء والأرض، كما تحيط به ط الغلاف الغازي تمتد في الفضاء الخارجي. ويوجد أغلب المحيطات التي تغطي أكبر مساحة من سطح الأرض. و المحيطات بين كتل هائلة من الأرض الصلبيّة يُطلق علي القارات، وبين كتل أخرى صغيرة يطلق عليها اسم الجزر معظم دول العالم داخل حدود القارات. الأرض هي المَ في الكَوْن المَعْرُوف بأن فيه الحَيَاة البَشَرِيَّة في الوُجُود العِلْمِيَّة أن هَذَا الكَوْكَب تشكل قَبْل 4.6 مليار سنة. وَيَبْدُو على سَطْحِه قد ظهرت في عُصُون مِلَيَّات السَّنَوَات. و: التاريخ أثر المحيط الحيوي للأرض على الحياة في الأرض و الحياة علي الأرض بتغيرات المناخ والمحيط الحيوي. و المحيط الحيوي نشأة وتررع الأحياء على الأرض من نبات، وعبر العصور خدنت تغييرات كبيرة في مَنَآخ الأرض والذ الأخرى غير المتعلقة بالأحياء مثل البراكين والزلازل وانز ونشأة الجبال والمحيطات والبحار على كَوْكَب الأرض، و ائبشار الكائنات الخفيفة الطيارة مثل حبوب اللقاح وال فضلا على تشكيل طبقة الأوزون. ويعمل المجال المغنذ للأرض على إزاحة الجسيمات الأولية الضارة للكائنات ال وإزاحتها عن الأرض في أغوار الفضاء. بذلك نشات الحيو الأرض. كما تمتص طبقة الأوزون في طبقات عليا الأشد البنفسجية الضارة أيضا بالكائنات الحية والإنسان. وت القارات على هيئة الصفائح التكتونية طافية فوق الصها للغلاف الأرضي الكروي الشكل.

العالم هو الاسم الشائع لكوكب الأرض أن ينظر إليها م النظر الإنسانية، باعتباره مكانا يعيش فيه الإنسان. فإنه يستخدم للدلالة على مجموع خبرات الإنسان والتاريخ، الدول، أو أحوال البشر، وأوضاع المجتمع الإنساني به ويتكوّن سطح العالم من الماء والأرض، كما تحيط به ، الغلاف الغازي تمتد في الفضاء الخارجي. ويوجد أغلب المحيطات التي تغطي أكبر مساحة من سطح الأرض. هذ المحيطات بين كتل هائلة من الأرض الصلبيّة يُطا اسم القارات، وبين كتل أخرى صغيرة يطلق عليها اسم توجد معظم دول العالم داخل حدود القارات. الأرض ، الوَجِد في الكَوْن المَعْرُوف بأن فيه الحَيَاة البَشَرِيَّة في وتبين الأدلة العِلْمِيَّة أن هَذَا الكَوْكَب تشكل قَبْل 4.6 ، وَيَبْدُو أن الحَيَاة على سَطْحِه قد ظهرت في عُصُون مِلَيَّ السَّنَوَات. وعبر عصور التاريخ أثر المحيط الحيوي للأرذ الحياة في الأرض كما تأثرت الحياة علي الأرض بتغيرا والمحيط الحيوي. ويشمل المحيط الحيوي نشأة وترر على الأرض من نبات وحيوان، وعبر العصور خدنت تغي في مَنَآخ الأرض والظروف الأخرى غير المتعلقة بالأحي البراكين والزلازل وانزياح القارات ونشأة الجبال والمح والبحار على كَوْكَب الأرض، مِمَّا مُكِّن مِن ائبشار الكائنا الطيارة مثل حبوب اللقاح والخلايا الأولية، فضلا على ت الأوزون. ويعمل المجال المغناطيسي للأرض على إزا الجسيمات الأولية الضارة للكائنات الحية، وإزاحتها ع أغوار الفضاء. بذلك نشات الحياة على الأرض. كما تمتد الأوزون في طبقات عليا الأشعة فوق البنفسجية الضا بالكائنات الحية والإنسان. وتشكلت القارات على هيئة التكتونية طافية فوق الصهارة المكونة للغلاف الأرضي الشكل.

- 2 Family Overview
- 4 Design Information
- 5 Latin
- 21 Arabic عربي
- 21 November
- 27 Bangla বাংলা
- 41 Cyrillic Кириллица
- 58 Devanagari देवनागरी
- 72 Georgian ქართული
- 89 Greek Ελληνικά
- 106 Gujarati ગુજરાતી
- 120 Gurmukhi ਗੁਰਮੁਖੀ
- 134 Hebrew עברית
- 146 Kannada ಕನ್ನಡ
- 160 Korean 한글
- 165 Malayalam മലയാളം
- 179 Meetei ᯋᯫᯰ
- 192 Odia ଓଡ଼ିଆ
- 206 Ol Chiki ᱠᱟᱨᱥᱤ
- 219 Sinhala සිංහල
- 233 Syllabics ႁႃႄႅ
- 251 Tamil தமிழ்
- 265 Telugu తెలుగు
- 279 OpenType Features
- 289 Credits & Information

MORE

Rent

Buy November

PDF created on 26 June 2023

Character Set

	!	.	:	...	()	°	ı	-	x	"	#	%	&	'	*	+	,	-	/	[\]	_	Â	Ã	Á	Å	À	
Ã	Ç	Ê	Ë	È	É	Í	Î	Ï	Ì	Ñ	Ó	Ô	Ö	Ò	Ø	Õ	Š	Ú	Û	Ü	Ù	Ÿ	Ý	Ž	Đ	á	à	â	ä	
ã	ç	é	è	ê	ë	í	î	ï	ì	ñ	ó	ô	ö	ò	ø	õ	š	ú	û	ü	ù	ÿ	ý	ž	đ	æ	œ	fi	{	
	}	®	©	≠	±	≤	≥	≈	∞	∫	∫	≈	«	»	-	-	"	"	'	'	÷	/	‹	›	·	,	„	;	<	
=	>	?	@	0	1	2	3	4	5	6	7	8	9	A	B	C	D	E	F	G	H	I	J	K	L	M	N	O	P	
Q	R	S	T	U	V	W	X	Y	Z	a	b	c	d	e	f	g	h	i	j	k	l	m	n	o	p	q	r	s	t	
u	v	w	x	y	z	¤	€	\$	¢	£	¥	^	~	-	˘	˙	˚	◊	“	”	ˆ	˜	˝	˘	˙	˚		Æ	Ł	Œ
ƀ	ð	ł	ø	þ	ß	fl	п	ء	ا	ل	ا	ل	أ	أ	إ	إ	آ	آ	ب	ب	د	د	ر	ر	ب	ب	ب	ب	پ	پ
پ	د	ر	ت	ت	ت	ت	ث	ث	ث	ج	ج	ج	ج	چ	چ	چ	ح	ح	ح	ح	خ	خ	خ	خ	د	د	د	ذ	ذ	
ذ	ر	ر	ز	ز	ژ	ژ	س	س	س	س	ش	ش	ش	ش	ص	ص	ص	ص	ض	ض	ض	ض	ط	ط	ط	ط	ظ	ظ	ك	ك
ظ	ع	ع	ع	ع	غ	غ	غ	ف	ف	ف	ف	ف	ف	ق	ق	ق	ق	و	و	و	و	ق	ق	ق	ق	ق	ق	ك	ك	ك
ك	ك	ك	ك	ك	گ	گ	گ	گ	ل	ل	ل	ل	م	م	م	م	ن	ن	ن	ن	ن	ن	ه	ه	ه	ه	ه	ه	ه	ه
و	و	و	و	ی	ی	ی	ی	ی	ی	ی	ی	ی	ی	ی	ی	ی	ی	ی	ی	ی	ی	ی	ی	ی	ی	ی	ی	ی	ی	ی
ب	ب	ب	ب	ب	ب	ب	ب	ب	ب	ب	ب	ب	ب	ب	ب	ب	ب	ب	ب	ب	ب	ب	ب	ب	ب	ب	ب	ب	ب	ب
ب	ب	ب	ب	ب	ب	ب	ب	ب	ب	ب	ب	ب	ب	ب	ب	ب	ب	ب	ب	ب	ب	ب	ب	ب	ب	ب	ب	ب	ب	ب
ب	ب	ب	ب	ب	ب	ب	ب	ب	ب	ب	ب	ب	ب	ب	ب	ب	ب	ب	ب	ب	ب	ب	ب	ب	ب	ب	ب	ب	ب	ب
ب	ب	ب	ب	ب	ب	ب	ب	ب	ب	ب	ب	ب	ب	ب	ب	ب	ب	ب	ب	ب	ب	ب	ب	ب	ب	ب	ب	ب	ب	ب
ب	ب	ب	ب	ب	ب	ب	ب	ب	ب	ب	ب	ب	ب	ب	ب	ب	ب	ب	ب	ب	ب	ب	ب	ب	ب	ب	ب	ب	ب	ب
ب	ب	ب	ب	ب	ب	ب	ب	ب	ب	ب	ب	ب	ب	ب	ب	ب	ب	ب	ب	ب	ب	ب	ب	ب	ب	ب	ب	ب	ب	ب
ب	ب	ب	ب	ب	ب	ب	ب	ب	ب	ب	ب	ب	ب	ب	ب	ب	ب	ب	ب	ب	ب	ب	ب	ب	ب	ب	ب	ب	ب	ب
ب	ب	ب	ب	ب	ب	ب	ب	ب	ب	ب	ب	ب	ب	ب	ب	ب	ب	ب	ب	ب	ب	ب	ب	ب	ب	ب	ب	ب	ب	ب
ب	ب	ب	ب	ب	ب	ب	ب	ب	ب	ب	ب	ب	ب	ب	ب	ب	ب	ب	ب	ب	ب	ب	ب	ب	ب	ب	ب	ب	ب	ب
ب	ب	ب	ب	ب	ب	ب	ب	ب	ب	ب	ب	ب	ب	ب	ب	ب	ب	ب	ب	ب	ب	ب	ب	ب	ب	ب	ب	ب	ب	ب
ب	ب	ب	ب	ب	ب	ب	ب	ب	ب	ب	ب	ب	ب	ب	ب	ب	ب	ب	ب	ب	ب	ب	ب	ب	ب	ب	ب	ب	ب	ب
ب	ب	ب	ب	ب	ب	ب	ب	ب	ب	ب	ب	ب	ب	ب	ب	ب	ب	ب	ب	ب	ب	ب	ب	ب	ب	ب	ب	ب	ب	ب
ب	ب	ب	ب	ب	ب	ب	ب	ب	ب	ب	ب	ب	ب	ب	ب	ب	ب	ب	ب	ب	ب	ب	ب	ب	ب	ب	ب	ب	ب	ب
ب	ب	ب	ب	ب	ب	ب	ب	ب	ب	ب	ب	ب	ب	ب	ب	ب	ب	ب	ب	ب	ب	ب	ب	ب	ب	ب	ب	ب	ب	ب
ب	ب	ب	ب	ب	ب	ب	ب	ب	ب	ب	ب	ب	ب	ب	ب	ب	ب	ب	ب	ب	ب	ب	ب	ب	ب	ب	ب	ب	ب	ب
ب	ب	ب	ب	ب	ب	ب	ب	ب	ب	ب	ب	ب	ب	ب	ب	ب	ب	ب	ب	ب	ب	ب	ب	ب	ب	ب	ب	ب	ب	ب
ب	ب	ب	ب	ب	ب	ب	ب	ب	ب	ب	ب	ب	ب	ب	ب	ب	ب	ب	ب	ب	ب	ب	ب	ب	ب	ب	ب	ب	ب	ب
ب	ب	ب	ب	ب	ب	ب	ب	ب	ب	ب	ب	ب	ب	ب	ب	ب	ب	ب	ب	ب	ب	ب	ب	ب	ب	ب	ب	ب	ب	ب
ب	ب	ب	ب	ب	ب	ب	ب	ب	ب	ب	ب	ب	ب	ب	ب	ب	ب	ب	ب	ب	ب	ب	ب	ب	ب	ب	ب	ب	ب	ب
ب	ب	ب	ب	ب	ب	ب	ب	ب	ب	ب	ب	ب	ب	ب	ب	ب	ب	ب	ب	ب	ب	ب	ب	ب	ب	ب	ب	ب	ب	ب
ب	ب	ب	ب	ب	ب	ب	ب	ب	ب	ب	ب	ب	ب	ب	ب	ب	ب	ب	ب	ب	ب	ب	ب	ب	ب	ب	ب	ب	ب	ب
ب	ب	ب	ب	ب	ب	ب	ب	ب	ب	ب	ب	ب	ب	ب	ب	ب	ب	ب	ب	ب	ب	ب	ب	ب	ب	ب	ب	ب	ب	ب
ب	ب	ب	ب	ب	ب	ب	ب	ب	ب	ب	ب	ب	ب	ب	ب	ب	ب	ب	ب	ب	ب	ب	ب	ب	ب	ب	ب	ب	ب	ب
ب	ب	ب	ب	ب	ب	ب	ب	ب	ب	ب	ب	ب	ب	ب	ب	ب	ب	ب	ب	ب	ب	ب	ب	ب	ب	ب	ب	ب	ب	ب
ب	ب	ب	ب	ب	ب	ب	ب	ب	ب	ب	ب	ب	ب	ب	ب	ب	ب	ب	ب	ب	ب	ب	ب	ب	ب	ب	ب	ب	ب	ب
ب	ب	ب	ب	ب	ب	ب	ب	ب	ب	ب	ب	ب	ب	ب	ب	ب	ب	ب	ب	ب	ب	ب	ب	ب	ب	ب	ب	ب	ب	ب
ب	ب	ب	ب	ب	ب	ب	ب	ب	ب	ب	ب	ب	ب	ب	ب	ب	ب	ب	ب	ب	ب	ب	ب	ب	ب	ب	ب	ب	ب	ب
ب	ب	ب	ب	ب	ب	ب	ب	ب	ب	ب	ب	ب	ب	ب	ب	ب	ب	ب	ب	ب	ب	ب	ب	ب	ب	ب	ب	ب	ب	ب
ب	ب	ب	ب	ب	ب	ب	ب	ب	ب	ب	ب	ب	ب	ب	ب	ب	ب	ب	ب	ب	ب	ب	ب	ب	ب	ب	ب	ب	ب	ب

NOVEMBER

- 2 Family Overview
- 4 Design Information
- 5 Latin
- 21 Arabic عربي
- 27 Bangla বাংলা
- 27 November
- 32 November Cond
- 35 November Comp
- 41 Cyrillic Кириллица
- 58 Devanagari देवनागरी
- 72 Georgian ქართული
- 89 Greek Ελληνικά
- 106 Gujarati ગુજરાતી
- 120 Gurmukhi ਗੁਰਮੁਖੀ
- 134 Hebrew עברית
- 146 Kannada ಕನ್ನಡ
- 160 Korean 한글
- 165 Malayalam മലയാളം
- 179 Meetei ꯀꯂꯃꯅ
- 192 Odia ଓଡ଼ିଆ
- 206 Ol Chiki ᱵᱟᱱᱟ
- 219 Sinhala සිංහල
- 233 Syllabics ႠႡႢ
- 251 Tamil தமிழ்
- 265 Telugu తెలుగు
- 279 OpenType Features
- 289 Credits & Information

MORE

Rent

Buy November

PDF created on 26 June 2023

আমস্টারডাম

Hairline | 32pt

কোপেনহেগেন

Extralight | 32pt

এডিনবরা

Regular | 32pt

কুয়াংচৌ

Bold | 32pt

ইস্তাম্বুল

Black | 32pt

বেঙ্গালুরু

Thin | 32pt

দামেস্ক

Light | 32pt

ফর্তালিজা

Medium | 32pt

হংকং

Heavy | 32pt

NOVEMBER

- 2 Family Overview
- 4 Design Information
- 5 Latin
- 21 Arabic عربي
- 27 Bangla বাংলা
- 27 November
- 32 November Cond
- 35 November Comp
- 41 Cyrillic Кириллица
- 58 Devanagari देवनागरी
- 72 Georgian ქართული
- 89 Greek Ελληνικά
- 106 Gujarati ગુજરાતી
- 120 Gurmukhi ਗੁਰਮੁਖੀ
- 134 Hebrew עברית
- 146 Kannada ಕನ್ನಡ
- 160 Korean 한글
- 165 Malayalam മലയാളം
- 179 Meetei ꯀꯂꯃꯅ
- 192 Odia ଓଡ଼ିଆ
- 206 Ol Chiki ଓଲ ଚିକି
- 219 Sinhala සිංහල
- 233 Syllabics ႠႡႢႣ
- 251 Tamil தமிழ்
- 265 Telugu తెలుగు
- 279 OpenType Features
- 289 Credits & Information

MORE

Rent

Buy November

PDF created on 26 June 2023

পৃথিবী এবং অন্যান্য সমস্ত গ্রহ, সূর্য ও অন্যান্য তারা ও নক্ষত্র, জ্যোতিষ

Hairline | 24pt

পৃথিবী এবং অন্যান্য সমস্ত গ্রহ, সূর্য ও অন্যান্য তারা ও নক্ষত্র, জ্যোতি

Thin | 24pt

পৃথিবী এবং অন্যান্য সমস্ত গ্রহ, সূর্য ও অন্যান্য তারা ও নক্ষত্র, জ্যোতি

Extralight | 24pt

পৃথিবী এবং অন্যান্য সমস্ত গ্রহ, সূর্য ও অন্যান্য তারা ও নক্ষত্র, জ্যো

Light | 24pt

পৃথিবী এবং অন্যান্য সমস্ত গ্রহ, সূর্য ও অন্যান্য তারা ও নক্ষত্র, জে

Regular | 24pt

পৃথিবী এবং অন্যান্য সমস্ত গ্রহ, সূর্য ও অন্যান্য তারা ও নক্ষত্র, নে

Medium | 24pt

পৃথিবী এবং অন্যান্য সমস্ত গ্রহ, সূর্য ও অন্যান্য তারা ও নক্ষত্র,

Bold | 24pt

পৃথিবী এবং অন্যান্য সমস্ত গ্রহ, সূর্য ও অন্যান্য তারা ও নক্ষত্র

Heavy | 24pt

পৃথিবী এবং অন্যান্য সমস্ত গ্রহ, সূর্য ও অন্যান্য তারা ও নক্ষত্র

Black | 24pt

NOVEMBER

- 2 Family Overview
- 4 Design Information
- 5 Latin
- 21 Arabic عربي
- 27 Bangla বাংলা
- 27 November
- 32 November Cond
- 35 November Comp
- 41 Cyrillic Кириллица
- 58 Devanagari देवनागरी
- 72 Georgian ქართული
- 89 Greek Ελληνικά
- 106 Gujarati ગુજરાતી
- 120 Gurmukhi ਗੁਰਮੁਖੀ
- 134 Hebrew עברית
- 146 Kannada ಕನ್ನಡ
- 160 Korean 한글
- 165 Malayalam മലയാളം
- 179 Meetei ꯀꯪꯂꯃꯅ
- 192 Odia ଓଡ଼ିଆ
- 206 Ol Chiki ᱵᱟᱹᱨᱫᱽᱯᱩᱨ
- 219 Sinhala සිංහල
- 233 Syllabics ႠႬႭႬႧ
- 251 Tamil தமிழ்
- 265 Telugu తెలుగు
- 279 OpenType Features
- 289 Credits & Information

MORE

Rent

Buy November

PDF created on 26 June 2023

পৃথিবী গ্রহ পৃথিবী এবং এটিতে মানব সভ্যতা সহ সমস্ত জীবন । একটি দার্শনিক প্রসঙ্গে, পুরো শারীরিক ইউনিভার্স

Hairline | 15/22pt

পৃথিবী গ্রহ পৃথিবী এবং এটিতে মানব সভ্যতা সহ সমস্ত জীবন । একটি দার্শনিক প্রসঙ্গে, পুরো শারীরিক ইউনিভা

Thin | 15/22pt

পৃথিবী গ্রহ পৃথিবী এবং এটিতে মানব সভ্যতা সহ সমস্ত জীবন । একটি দার্শনিক প্রসঙ্গে, পুরো শারীরিক ইউনি

Extralight | 15/22pt

পৃথিবী গ্রহ পৃথিবী এবং এটিতে মানব সভ্যতা সহ সমস্ত জীবন । একটি দার্শনিক প্রসঙ্গে, পুরো শারীরিক ইউ

Light | 15/22pt

পৃথিবী গ্রহ পৃথিবী এবং এটিতে মানব সভ্যতা সহ সমস্ত জীবন । একটি দার্শনিক প্রসঙ্গে, পুরো শারীরিক ইউ

Regular | 15/22pt

পৃথিবী গ্রহ পৃথিবী এবং এটিতে মানব সভ্যতা সহ সমস্ত জীবন । একটি দার্শনিক প্রসঙ্গে, পুরো শারীরিক

Medium | 15/22pt

পৃথিবী গ্রহ পৃথিবী এবং এটিতে মানব সভ্যতা সহ সমস্ত জীবন । একটি দার্শনিক প্রসঙ্গে, পুরো শারীরিক

Bold | 15/22pt

পৃথিবী গ্রহ পৃথিবী এবং এটিতে মানব সভ্যতা সহ সমস্ত জীবন । একটি দার্শনিক প্রসঙ্গে, পুরো শারীরিক

Heavy | 15/22pt

পৃথিবী গ্রহ পৃথিবী এবং এটিতে মানব সভ্যতা সহ সমস্ত জীবন । একটি দার্শনিক প্রসঙ্গে, পুরো শারীরিক

Black | 15/22pt

2	Family Overview
4	Design Information
5	Latin
21	Arabic عربي
27	Bangla বাংলা
27	November
32	November Cond
35	November Comp
41	Cyrillic Кириллица
58	Devanagari देवनागरी
72	Georgian ქართული
89	Greek Ελληνικά
106	Gujarati ગુજરાતી
120	Gurmukhi ਗੁਰਮੁਖੀ
134	Hebrew עברית
146	Kannada ಕನ್ನಡ
160	Korean 한글
165	Malayalam മലയാളം
179	Meetei ꯀꯂꯃꯅ
192	Odia ଓଡ଼ିଆ
206	Ol Chiki ᱵᱟᱠᱟ
219	Sinhala සිංහල
233	Syllabics <C>
251	Tamil தமிழ்
265	Telugu తెలుగు
279	OpenType Features
289	Credits & Information

পৃথিবী গ্রহ পৃথিবী এবং এটিতে মানব সভ্যতা সহ । একটি দার্শনিক প্রসঙ্গে, পুরো শারীরিক ইউনিভার্স অনটোলজিকাল ওয়ার্ল্ড (কোনও ব্যক্তির "বিশ্বের")। প্রেক্ষাপটে, পৃথিবী বস্তুবাদী বা অগ্নীল ক্ষেত্র, যেমন ত আধ্যাত্মিক, ক্ষুদ্র বা পবিত্র ক্ষেত্রের বিপরীতে। "বিশ্বের পরিস্থিতি মানব ইতিহাসের সমাপ্তি নির্দেশ করে, প্রায় প্রসঙ্গে। পৃথিবীর ইতিহাস সাধারণত প্রথম সভ্যতা থেকে অবধি প্রায় পাঁচ সহস্রাব্দের বৃহত ডু-রাজনৈতিক বিবিস্তৃত হিসাবে বোঝা যায়। বিশ্ব ধর্ম, বিশ্ব ভাষা, বিশ্ব : বিশ্বযুদ্ধের মতো পদে বিশ্ব শব্দটি বিশ্বের প্রতিটি অংশ অংশগ্রহণকে প্রভাবিত না করেই একটি আন্তর্জাতিক আন্তঃমহাদেশীয় সুযোগের পরামর্শ দেয়। বিশ্বের জনকোনও সময়ে সমস্ত মানুষের জনসংখ্যার যোগফল, ৫ বিশ্ব অর্থনীতি বিশেষত বিশ্বায়নের প্রেক্ষাপটে সমস্ত দেশগুলির অর্থনীতির যোগফল। "ওয়ার্ল্ড চ্যাম্পিয়ন ওয়ার্ল্ড প্রোডাক্ট "এবং" ওয়ার্ল্ড ফ্ল্যাগস এর মতো পদ সার্বভৌম রাষ্ট্রের সমষ্টি বা সংমিশ্রণকে বোঝায়। ইংরেজি থেকে আসে প্রাচীন ইংরেজি weorlde, একটি "মানুষ" এবং বৃদ্ধাবস্থা "বয়স", যা এইভাবে মানে মো "ম্যান বয়স।" ওল্ড ইংলিশ কমন জার্মানিক ওয়াইরা-প্রতিচ্ছবি, এটি ওল্ড স্যাকসন ওয়ারোড, ওল্ড ডাচ ও হাই জার্মান ওয়েরাল্ট, ওল্ড ফ্রিশিয়ান ওয়ার্ড এবং ও (যেখান থেকে আইসল্যান্ডীয় ভার্ভ) প্রতিফলিত হয়ে ভাষায় অনুরূপ শব্দটি মুন্ডাস, আক্ষরিক অর্থে পরিষ্কার নিজেই গ্রীক বিশ্বজগতের loan ৭ অনুবাদ "সুশৃঙ্খল যদিও জার্মানি শব্দটি "ডোমেন অব ম্যান" (মিডগার্ডের পৌরাণিক ধারণাটি প্রতিফলিত করে, সম্ভবত এর vine স্বরিক ক্ষেত্রের বিপরীতে এবং অন্যদিকে আন্ডা চিতোনিক গোলকের বিপরীতে, গ্রিকো-ল্যাটিন শব্দটি করেছে বিশৃঙ্খলার বাইরে আদেশ প্রতিষ্ঠার কাজ হিধারণ

পৃথিবী গ্রহ পৃথিবী এবং এটিতে মানব সভ্যতা সহ জীবন । একটি দার্শনিক প্রসঙ্গে, পুরো শারীরিক ইউনিভার্স অনটোলজিকাল ওয়ার্ল্ড (কোনও ব্যক্তির "বিশ্বের")। প্রেক্ষাপটে, পৃথিবী বস্তুবাদী বা অগ্নীল ক্ষেত্র, যেমন ত আকাশের, আধ্যাত্মিক, ক্ষুদ্র বা পবিত্র ক্ষেত্রের বিপরীতে। "বিশ্বের শেষ" পরিস্থিতি মানব ইতিহাসের সমাপ্তি নির্দেশ করে, প্রায় প্রসঙ্গে। পৃথিবীর ইতিহাস সাধারণত প্রথম সভ্যতা থেকে বর্তমান অবধি প্রায় পাঁচ সহস্রাব্দের বৃহত ডু-রাজনৈতিক বিকাশ হিসাবে বিস্তৃত হিসাবে বোঝা যায়। বিশ্ব ভাষা, বিশ্ব সরকার এবং বিশ্বযুদ্ধের মতো পদে বিশ্বের প্রতিটি অংশের অগত্যা অংশগ্রহণকে প্রভাবিত না করেই একটি আন্তর্জাতিক বা আন্তঃমহাদেশীয় সুযোগের পরামর্শ দেয়। বিশ্বের জনসংখ্যা যে কোনও সময়ে সমস্ত মানুষের জনসংখ্যার যোগফল; একইভাবে, বিশ্ব অর্থনীতি বিশ্বায়নের প্রেক্ষাপটে সমস্ত সমাজ বা দেশগুলির অর্থনীতির যোগফল। "ওয়ার্ল্ড চ্যাম্পিয়নশিপ", এস ওয়ার্ল্ড প্রোডাক্ট ফ্ল্যাগস এর মতো পদগুলি সমস্ত সার্বভৌম রাষ্ট্রের সমষ্টি বা সংমিশ্রণকে বোঝায়। ইংরেজি শব্দ বিশ্বের থেকে প্রাচীন ইংরেজি weorlde, একটি যোগ Wer "মানুষ" বৃদ্ধাবস্থা "বয়স", যা এইভাবে মানে মোটামুটিভাবে "ওল্ড ইংলিশ কমন জার্মানিক ওয়াইরা-আলিজের প্রতিচ্ছবি, এটি ওল্ড স্যাকসন ওয়ারোড, ওল্ড ডাচ ওয়ার্ল্ট, ৫ জার্মান ওয়েরাল্ট, ওল্ড ফ্রিশিয়ান ওয়ার্ড এবং ও (যেখান থেকে আইসল্যান্ডীয় ভার্ভ) প্রতিফলিত হয়ে ভাষায় অনুরূপ শব্দটি মুন্ডাস, আক্ষরিক অর্থে পরিষ্কার নিজেই গ্রীক বিশ্বজগতের loan ৭ অনুবাদ "সুশৃঙ্খল যদিও জার্মানি শব্দটি "ডোমেন অব ম্যান" (মিডগার্ডের পৌরাণিক ধারণাটি প্রতিফলিত করে, সম্ভবত এর vine স্বরিক ক্ষেত্রের বিপরীতে এবং অন্যদিকে আন্ডা চিতোনিক গোলকের বিপরীতে, গ্রিকো-ল্যাটিন শব্দটি করেছে বিশৃঙ্খলার বাইরে আদেশ প্রতিষ্ঠার কাজ হিধারণ

পৃথিবী গ্রহ পৃথিবী এবং এটিতে মানব সভ্যতা সহ একটি দার্শনিক প্রসঙ্গে, পুরো শারীরিক ইউনিভার্স অনটোলজিকাল ওয়ার্ল্ড (কোনও ব্যক্তির "বিশ্বের")। প্রেক্ষাপটে, পৃথিবী বস্তুবাদী বা অগ্নীল ক্ষেত্র, যেমন আকাশের, আধ্যাত্মিক, ক্ষুদ্র বা পবিত্র ক্ষেত্রের বিপরীতে। "বিশ্বের শেষ" পরিস্থিতি মানব ইতিহাসের সমাপ্তি নির্দেশ করে, প্রায় প্রসঙ্গে। পৃথিবীর ইতিহাস সাধারণত প্রথম সভ্যতা থেকে বর্তমান অবধি প্রায় পাঁচ সহস্রাব্দের বৃহত ডু-রাজনৈতিক বিকাশ হিসাবে বিস্তৃত হিসাবে বোঝা যায়। বিশ্ব ধর্ম, বিশ্ব ভাষা, বিশ্ব সরকার এবং বিশ্বযুদ্ধের মতো পদে বিশ্ব শব্দটি বিশ্বের প্রতিটি অংশ অংশগ্রহণকে প্রভাবিত না করেই একটি আন্তর্জাতিক বা আন্তঃমহাদেশীয় সুযোগের পরামর্শ দেয়। বিশ্বের জনসংখ্যা যে কোনও সময়ে সমস্ত মানুষের জনসংখ্যার যোগফল; একইভাবে, বিশ্ব অর্থনীতি বিশেষত বিশ্বায়নের প্রেক্ষাপটে সমস্ত সমাজ বা দেশগুলির অর্থনীতির যোগফল। "ওয়ার্ল্ড চ্যাম্পিয়নশিপ", এস ওয়ার্ল্ড প্রোডাক্ট ফ্ল্যাগস এর মতো পদগুলি সমস্ত সার্বভৌম রাষ্ট্রের সমষ্টি বা সংমিশ্রণকে বোঝায়। ইংরেজি শব্দ বিশ্বের থেকে প্রাচীন ইংরেজি weorlde, একটি যোগ Wer "মানুষ" বৃদ্ধাবস্থা "বয়স", যা এইভাবে মানে মোটামুটিভাবে "ওল্ড ইংলিশ কমন জার্মানিক ওয়াইরা-আলিজের প্রতিচ্ছবি, এটি ওল্ড স্যাকসন ওয়ারোড, ওল্ড ডাচ ওয়ার্ল্ট, ৫ জার্মান ওয়েরাল্ট, ওল্ড ফ্রিশিয়ান ওয়ার্ড এবং ও (যেখান থেকে আইসল্যান্ডীয় ভার্ভ) প্রতিফলিত হয়ে ভাষায় অনুরূপ শব্দটি মুন্ডাস, আক্ষরিক অর্থে পরিষ্কার, মার্জিত, নিজেই গ্রীক বিশ্বজগতের loan ৭ অনুবাদ "সুশৃঙ্খল ব্যবস্থা"। যদিও জার্মানি শব্দটি "ডোমেন অব ম্যান" (মিডগার্ডের তুলনা) এর পৌরাণিক ধারণাটি প্রতিফলিত করে, সম্ভবত একদিকে divine স্বরিক ক্ষেত্রের বিপরীতে এবং অন্যদিকে আন্ডা ওয়ার্ল্ডের চিতোনিক গোলকের বিপরীতে, গ্রিকো-ল্যাটিন শব্দটি প্রকাশ করেছে বিশৃঙ্খলার বাইরে আদেশ প্রতিষ্ঠার কাজ হিসাবে ধারণা

NOVEMBER

- 2 Family Overview
- 4 Design Information
- 5 Latin
- 21 Arabic عربي
- 27 Bangla বাংলা
- 27 November
- 32 November Cond
- 35 November Comp
- 41 Cyrillic Кириллица
- 58 Devanagari देवनागरी
- 72 Georgian ქართული
- 89 Greek Ελληνικά
- 106 Gujarati ગુજરાતી
- 120 Gurmukhi ਗੁਰਮੁਖੀ
- 134 Hebrew עברית
- 146 Kannada ಕನ್ನಡ
- 160 Korean 한글
- 165 Malayalam മലയാളം
- 179 Meetei ꯀꯂꯃꯅ
- 192 Odia ଓଡ଼ିଆ
- 206 Ol Chiki ᱵᱟᱠᱟᱨ
- 219 Sinhala සිංහල
- 233 Syllabics ႠႡႢ
- 251 Tamil தமிழ்
- 265 Telugu తెలుగు
- 279 OpenType Features
- 289 Credits & Information

MORE

Rent

Buy November Cond

PDF created on 26 June 2023

আমস্টারডাম

Hairline | 32pt

কোপেনহেগেন

Extralight | 32pt

এডিনবরা

Regular | 32pt

কুয়াংচৌ

Bold | 32pt

ইস্টাম্বুল

Black | 32pt

বেঙ্গালুরু

Thin | 32pt

দামেস্ক

Light | 32pt

ফর্তালিজা

Medium | 32pt

হংকং

Heavy | 32pt

NOVEMBER

- 2 Family Overview
- 4 Design Information
- 5 Latin
- 21 Arabic عربي
- 27 Bangla বাংলা
- 27 November
- 32 November Cond
- 35 November Comp
- 41 Cyrillic Кириллица
- 58 Devanagari देवनागरी
- 72 Georgian ქართული
- 89 Greek Ελληνικά
- 106 Gujarati ગુજરાતી
- 120 Gurmukhi ਗੁਰਮੁਖੀ
- 134 Hebrew עברית
- 146 Kannada ಕನ್ನಡ
- 160 Korean 한글
- 165 Malayalam മലയാളം
- 179 Meetei ꯀꯂꯃꯅ
- 192 Odia ଓଡ଼ିଆ
- 206 Ol Chiki ଓଡ଼ିଆ
- 219 Sinhala සිංහල
- 233 Syllabics ႠႬႭႬ
- 251 Tamil தமிழ்
- 265 Telugu తెలుగు
- 279 OpenType Features
- 289 Credits & Information

MORE

Rent

Buy November Cond

PDF created on 26 June 2023

পৃথিবী এবং অন্যান্য সমস্ত গ্রহ, সূর্য ও অন্যান্য তারা ও নক্ষত্র, জ্যোতির্বিদ্যস্থ স্থান ও

Hairline | 24pt

পৃথিবী এবং অন্যান্য সমস্ত গ্রহ, সূর্য ও অন্যান্য তারা ও নক্ষত্র, জ্যোতির্বিদ্যস্থ স্থান

Thin | 24pt

পৃথিবী এবং অন্যান্য সমস্ত গ্রহ, সূর্য ও অন্যান্য তারা ও নক্ষত্র, জ্যোতির্বিদ্যস্থ স্থান

Extralight | 24pt

পৃথিবী এবং অন্যান্য সমস্ত গ্রহ, সূর্য ও অন্যান্য তারা ও নক্ষত্র, জ্যোতির্বিদ্যস্থ স্থান

Light | 24pt

পৃথিবী এবং অন্যান্য সমস্ত গ্রহ, সূর্য ও অন্যান্য তারা ও নক্ষত্র, জ্যোতির্বিদ্যস্থ স্থান

Regular | 24pt

পৃথিবী এবং অন্যান্য সমস্ত গ্রহ, সূর্য ও অন্যান্য তারা ও নক্ষত্র, জ্যোতির্বিদ্যস্থ স্থান

Medium | 24pt

পৃথিবী এবং অন্যান্য সমস্ত গ্রহ, সূর্য ও অন্যান্য তারা ও নক্ষত্র, জ্যোতির্বিদ্যস্থ স্থান

Bold | 24pt

পৃথিবী এবং অন্যান্য সমস্ত গ্রহ, সূর্য ও অন্যান্য তারা ও নক্ষত্র, জ্যোতির্বিদ্যস্থ স্থান

Heavy | 24pt

পৃথিবী এবং অন্যান্য সমস্ত গ্রহ, সূর্য ও অন্যান্য তারা ও নক্ষত্র, জ্যোতির্বিদ্যস্থ স্থান

Black | 24pt

NOVEMBER

- 2 Family Overview
- 4 Design Information
- 5 Latin
- 21 Arabic عربي
- 27 Bangla বাংলা
- 27 November
- 32 November Cond
- 35 November Comp
- 41 Cyrillic Кириллица
- 58 Devanagari देवनागरी
- 72 Georgian ქართული
- 89 Greek Ελληνικά
- 106 Gujarati ગુજરાતી
- 120 Gurmukhi ਗੁਰਮੁਖੀ
- 134 Hebrew עברית
- 146 Kannada ಕನ್ನಡ
- 160 Korean 한글
- 165 Malayalam മലയാളം
- 179 Meetei ꯀꯪꯂꯃꯅ
- 192 Odia ଓଡ଼ିଆ
- 206 Ol Chiki ᱵᱟᱹᱨᱩᱵ
- 219 Sinhala සිංහල
- 233 Syllabics ႠႡႢ
- 251 Tamil தமிழ்
- 265 Telugu తెలుగు
- 279 OpenType Features
- 289 Credits & Information

MORE

Rent

Buy November Cond

PDF created on 26 June 2023

পৃথিবী গ্রহ পৃথিবী এবং এটিতে মানব সভ্যতা সহ সমস্ত জীবন । একটি দার্শনিক প্রসঙ্গে, পুরো শারীরিক ইউনিভার্স বা একটি অনটোল

Hairline | 15/22pt

পৃথিবী গ্রহ পৃথিবী এবং এটিতে মানব সভ্যতা সহ সমস্ত জীবন । একটি দার্শনিক প্রসঙ্গে, পুরো শারীরিক ইউনিভার্স বা একটি অনটোল

Thin | 15/22pt

পৃথিবী গ্রহ পৃথিবী এবং এটিতে মানব সভ্যতা সহ সমস্ত জীবন । একটি দার্শনিক প্রসঙ্গে, পুরো শারীরিক ইউনিভার্স বা একটি অনটোল

Extralight | 15/22pt

পৃথিবী গ্রহ পৃথিবী এবং এটিতে মানব সভ্যতা সহ সমস্ত জীবন । একটি দার্শনিক প্রসঙ্গে, পুরো শারীরিক ইউনিভার্স বা একটি অনটোল

Light | 15/22pt

পৃথিবী গ্রহ পৃথিবী এবং এটিতে মানব সভ্যতা সহ সমস্ত জীবন । একটি দার্শনিক প্রসঙ্গে, পুরো শারীরিক ইউনিভার্স বা একটি অনটোল

Regular | 15/22pt

পৃথিবী গ্রহ পৃথিবী এবং এটিতে মানব সভ্যতা সহ সমস্ত জীবন । একটি দার্শনিক প্রসঙ্গে, পুরো শারীরিক ইউনিভার্স বা একটি অনটোল

Medium | 15/22pt

পৃথিবী গ্রহ পৃথিবী এবং এটিতে মানব সভ্যতা সহ সমস্ত জীবন । একটি দার্শনিক প্রসঙ্গে, পুরো শারীরিক ইউনিভার্স বা একটি অনটোল

Bold | 15/22pt

পৃথিবী গ্রহ পৃথিবী এবং এটিতে মানব সভ্যতা সহ সমস্ত জীবন । একটি দার্শনিক প্রসঙ্গে, পুরো শারীরিক ইউনিভার্স বা একটি অনটোল

Heavy | 15/22pt

পৃথিবী গ্রহ পৃথিবী এবং এটিতে মানব সভ্যতা সহ সমস্ত জীবন । একটি দার্শনিক প্রসঙ্গে, পুরো শারীরিক ইউনিভার্স বা একটি অনটোল

Black | 15/22pt

NOVEMBER

- 2 Family Overview
- 4 Design Information
- 5 Latin
- 21 Arabic عربي
- 27 **Bangla** বাংলা
- 27 November
- 32 November Cond
- 35 **November Comp**
- 41 Cyrillic Кириллица
- 58 Devanagari देवनागरी
- 72 Georgian ქართული
- 89 Greek Ελληνικά
- 106 Gujarati ગુજરાતી
- 120 Gurmukhi ਗੁਰਮੁਖੀ
- 134 Hebrew עברית
- 146 Kannada ಕನ್ನಡ
- 160 Korean 한글
- 165 Malayalam മലയാളം
- 179 Meetei ꯀꯂꯃꯅ
- 192 Odia ଓଡ଼ିଆ
- 206 Ol Chiki ଓଡ଼ିଆ
- 219 Sinhala සිංහල
- 233 Syllabics ႠႡႢႣ
- 251 Tamil தமிழ்
- 265 Telugu తెలుగు
- 279 OpenType Features
- 289 Credits & Information

MORE

Rent

Buy November Comp

PDF created on 26 June 2023

আমস্টারডাম

Hairline | 32pt

কোপেনহেগেন

Extralight | 32pt

এডিনবরা

Regular | 32pt

কুয়াংচৌ

Bold | 32pt

ইস্টাম্বুল

Black | 32pt

বেঙ্গালুরু

Thin | 32pt

দামেস্ক

Light | 32pt

ফর্তালিজা

Medium | 32pt

হংকং

Heavy | 32pt

NOVEMBER

- 2 Family Overview
- 4 Design Information
- 5 Latin
- 21 Arabic عربي
- 27 Bangla বাংলা
- 27 November
- 32 November Cond
- 35 November Comp
- 41 Cyrillic Кириллица
- 58 Devanagari देवनागरी
- 72 Georgian ქართული
- 89 Greek Ελληνικά
- 106 Gujarati ગુજરાતી
- 120 Gurmukhi ਗੁਰਮੁਖੀ
- 134 Hebrew עברית
- 146 Kannada ಕನ್ನಡ
- 160 Korean 한글
- 165 Malayalam മലയാളം
- 179 Meetei ꯀꯪꯃꯆ꯫ꯛꯀꯪ
- 192 Odia ଓଡ଼ିଆ
- 206 Ol Chiki ᱵᱟᱠᱟᱨ
- 219 Sinhala සිංහල
- 233 Syllabics ႠႬႭႬႧ
- 251 Tamil தமிழ்
- 265 Telugu తెలుగు
- 279 OpenType Features
- 289 Credits & Information

MORE

Rent

Buy November Comp

PDF created on 26 June 2023

পৃথিবী এবং অন্যান্য সমস্ত গ্রহ, সূর্য ও অন্যান্য তারা ও নক্ষত্র, জ্যোতির্বিদ্যস্থ স্থান ও এদের অন্তর্ভুক্ত

Hairline | 24pt

পৃথিবী এবং অন্যান্য সমস্ত গ্রহ, সূর্য ও অন্যান্য তারা ও নক্ষত্র, জ্যোতির্বিদ্যস্থ স্থান ও এদের অন্তর্ভুক্ত

Thin | 24pt

পৃথিবী এবং অন্যান্য সমস্ত গ্রহ, সূর্য ও অন্যান্য তারা ও নক্ষত্র, জ্যোতির্বিদ্যস্থ স্থান ও এদের অন্তর্ভুক্ত

Extralight | 24pt

পৃথিবী এবং অন্যান্য সমস্ত গ্রহ, সূর্য ও অন্যান্য তারা ও নক্ষত্র, জ্যোতির্বিদ্যস্থ স্থান ও এদের অন্তর্ভুক্ত

Light | 24pt

পৃথিবী এবং অন্যান্য সমস্ত গ্রহ, সূর্য ও অন্যান্য তারা ও নক্ষত্র, জ্যোতির্বিদ্যস্থ স্থান ও এদের অন্তর্ভুক্ত

Regular | 24pt

পৃথিবী এবং অন্যান্য সমস্ত গ্রহ, সূর্য ও অন্যান্য তারা ও নক্ষত্র, জ্যোতির্বিদ্যস্থ স্থান ও এদের অন্তর্ভুক্ত

Medium | 24pt

পৃথিবী এবং অন্যান্য সমস্ত গ্রহ, সূর্য ও অন্যান্য তারা ও নক্ষত্র, জ্যোতির্বিদ্যস্থ স্থান ও এদের অন্তর্ভুক্ত

Bold | 24pt

পৃথিবী এবং অন্যান্য সমস্ত গ্রহ, সূর্য ও অন্যান্য তারা ও নক্ষত্র, জ্যোতির্বিদ্যস্থ স্থান ও এদের অন্তর্ভুক্ত

Heavy | 24pt

পৃথিবী এবং অন্যান্য সমস্ত গ্রহ, সূর্য ও অন্যান্য তারা ও নক্ষত্র, জ্যোতির্বিদ্যস্থ স্থান ও এদের অন্তর্ভুক্ত

Black | 24pt

NOVEMBER

- 2 Family Overview
- 4 Design Information
- 5 Latin
- 21 Arabic عربي
- 27 Bangla বাংলা
- 27 November
- 32 November Cond
- 35 November Comp
- 41 Cyrillic Кириллица
- 58 Devanagari देवनागरी
- 72 Georgian ქართული
- 89 Greek Ελληνικά
- 106 Gujarati ગુજરાતી
- 120 Gurmukhi ਗੁਰਮੁਖੀ
- 134 Hebrew עברית
- 146 Kannada ಕನ್ನಡ
- 160 Korean 한글
- 165 Malayalam മലയാളം
- 179 Meetei ꯀꯪꯂꯃꯅ
- 192 Odia ଓଡ଼ିଆ
- 206 Ol Chiki ᱵᱟᱹᱨᱩᱵ
- 219 Sinhala සිංහල
- 233 Syllabics ႠႢႣ
- 251 Tamil தமிழ்
- 265 Telugu తెలుగు
- 279 OpenType Features
- 289 Credits & Information

MORE

Rent

Buy November Comp

PDF created on 26 June 2023

পৃথিবী গ্রহ পৃথিবী এবং এটিতে মানব সভ্যতা সহ সমস্ত জীবন । একটি দার্শনিক প্রসঙ্গে, পুরো শারীরিক ইউনিভার্স বা একটি অনটোলজিকাল ওয়ার্ল্ড (কোনও ব্যা

Hairline | 15/22pt

পৃথিবী গ্রহ পৃথিবী এবং এটিতে মানব সভ্যতা সহ সমস্ত জীবন । একটি দার্শনিক প্রসঙ্গে, পুরো শারীরিক ইউনিভার্স বা একটি অনটোলজিকাল ওয়ার্ল্ড (কোনও ব

Thin | 15/22pt

পৃথিবী গ্রহ পৃথিবী এবং এটিতে মানব সভ্যতা সহ সমস্ত জীবন । একটি দার্শনিক প্রসঙ্গে, পুরো শারীরিক ইউনিভার্স বা একটি অনটোলজিকাল ওয়ার্ল্ড (কোনও :

Extralight | 15/22pt

পৃথিবী গ্রহ পৃথিবী এবং এটিতে মানব সভ্যতা সহ সমস্ত জীবন । একটি দার্শনিক প্রসঙ্গে, পুরো শারীরিক ইউনিভার্স বা একটি অনটোলজিকাল ওয়ার্ল্ড (কোনও

Light | 15/22pt

পৃথিবী গ্রহ পৃথিবী এবং এটিতে মানব সভ্যতা সহ সমস্ত জীবন । একটি দার্শনিক প্রসঙ্গে, পুরো শারীরিক ইউনিভার্স বা একটি অনটোলজিকাল ওয়ার্ল্ড (কোন

Regular | 15/22pt

পৃথিবী গ্রহ পৃথিবী এবং এটিতে মানব সভ্যতা সহ সমস্ত জীবন । একটি দার্শনিক প্রসঙ্গে, পুরো শারীরিক ইউনিভার্স বা একটি অনটোলজিকাল ওয়ার্ল্ড

Medium | 15/22pt

পৃথিবী গ্রহ পৃথিবী এবং এটিতে মানব সভ্যতা সহ সমস্ত জীবন । একটি দার্শনিক প্রসঙ্গে, পুরো শারীরিক ইউনিভার্স বা একটি অনটোলজিকাল ও

Bold | 15/22pt

পৃথিবী গ্রহ পৃথিবী এবং এটিতে মানব সভ্যতা সহ সমস্ত জীবন । একটি দার্শনিক প্রসঙ্গে, পুরো শারীরিক ইউনিভার্স বা একটি অনটোলজি

Heavy | 15/22pt

পৃথিবী গ্রহ পৃথিবী এবং এটিতে মানব সভ্যতা সহ সমস্ত জীবন । একটি দার্শনিক প্রসঙ্গে, পুরো শারীরিক ইউনিভার্স বা একটি অনটে

Black | 15/22pt

NOVEMBER

- 2 Family Overview
- 4 Design Information
- 5 Latin
- 21 Arabic عربي
- 27 Bangla বাংলা
- 27 November
- 32 November Cond
- 35 November Comp
- 41 Cyrillic Кириллица
- 58 Devanagari देवनागरी
- 72 Georgian ქართული
- 89 Greek Ελληνικά
- 106 Gujarati ગુજરાતી
- 120 Gurmukhi ਗੁਰਮੁਖੀ
- 134 Hebrew עברית
- 146 Kannada ಕನ್ನಡ
- 160 Korean 한글
- 165 Malayalam മലയാളം
- 179 Meetei ꯀꯂꯃꯆ
- 192 Odia ଓଡ଼ିଆ
- 206 Ol Chiki ᱵᱟᱱᱫᱽᱴᱚᱴ
- 219 Sinhala සිංහල
- 233 Syllabics ᑭᑭ
- 251 Tamil தமிழ்
- 265 Telugu తెలుగు
- 279 OpenType Features
- 289 Credits & Information

MORE

Rent

Buy November Comp

PDF created on 26 June 2023

☉	★	☆	⊙	☕	☞	☝	☞	☞	☞	☞	☞	♀	♂	♂	♥	#	♿	🚚	🚛	✈	✉	✓	□	☑	⊙	H	P	🍴	🍷	🗨	
←	🗨	🚆	🚊	🚌	🚗	🚘	🚲	🚏	🏠	🏡	🚗	🛒			0	0	0	1	2	3	4	5	6	7	8	9	©	®			
⊗	0	0	0	1	2	3	4	5	6	7	8	9	0	0	0	1	2	3	4	5	6	7	8	9	,	.	`	'	^		
~	-	˘	˙	¨	˚	˛	˜	˝	ˆ	˜	˘	:	˙	i	-	-	—	()	[]	{	}	[[]]	(())	<	>		
«	»	A	B	C	D	E	F	G	H	I	J	K	L	M	N	O	P	Q	Q	R	S	T	U	V	W	X	Y	Z	0		
0	0	1	2	3	4	5	6	7	8	9	À	Á	Â	Ã	Ä	Å	Ä	Å	Ä	Å	Ä	Å	Ä	Å	Ä	Å	Ä	Å	Ä	Å	
Ǻ	Ǻ	Ǻ	Ǻ	Ǻ	Ǻ	Ǻ	Ǻ	Ǻ	Ǻ	Ǻ	Ǻ	Ǻ	Ǻ	Ǻ	Ǻ	Ǻ	Ǻ	Ǻ	Ǻ	Ǻ	Ǻ	Ǻ	Ǻ	Ǻ	Ǻ	Ǻ	Ǻ	Ǻ	Ǻ	Ǻ	
É	Ë	È	È	Ë	È	È	È	È	È	È	È	È	È	È	È	È	È	È	È	È	È	È	È	È	È	È	È	È	È	È	
Ĥ	Ĥ	Ĥ	Ĥ	Ĥ	Ĥ	Ĥ	Ĥ	Ĥ	Ĥ	Ĥ	Ĥ	Ĥ	Ĥ	Ĥ	Ĥ	Ĥ	Ĥ	Ĥ	Ĥ	Ĥ	Ĥ	Ĥ	Ĥ	Ĥ	Ĥ	Ĥ	Ĥ	Ĥ	Ĥ	Ĥ	
Ł	L	Ł	Ł	Ł	Ł	Ł	Ł	Ł	Ł	Ł	Ł	Ł	Ł	Ł	Ł	Ł	Ł	Ł	Ł	Ł	Ł	Ł	Ł	Ł	Ł	Ł	Ł	Ł	Ł	Ł	
Ô	Ô	Ô	Ô	Ô	Ô	Ô	Ô	Ô	Ô	Ô	Ô	Ô	Ô	Ô	Ô	Ô	Ô	Ô	Ô	Ô	Ô	Ô	Ô	Ô	Ô	Ô	Ô	Ô	Ô	Ô	Ô
Ș	Ș	Ș	Ș	Ș	Ș	Ș	Ș	Ș	Ș	Ș	Ș	Ș	Ș	Ș	Ș	Ș	Ș	Ș	Ș	Ș	Ș	Ș	Ș	Ș	Ș	Ș	Ș	Ș	Ș	Ș	Ș
Û	Û	Û	Û	Û	Û	Û	Û	Û	Û	Û	Û	Û	Û	Û	Û	Û	Û	Û	Û	Û	Û	Û	Û	Û	Û	Û	Û	Û	Û	Û	Û
ÿ	ÿ	ÿ	ÿ	ÿ	ÿ	ÿ	ÿ	ÿ	ÿ	ÿ	ÿ	ÿ	ÿ	ÿ	ÿ	ÿ	ÿ	ÿ	ÿ	ÿ	ÿ	ÿ	ÿ	ÿ	ÿ	ÿ	ÿ	ÿ	ÿ	ÿ	ÿ
}	°	¶	#	%	'	"	"	"	'	'	*	.	Δ	№	\$	€	a	b	c	d	e	f	g	h	i	j	k	l	m		
n	o	p	q	r	s	t	u	v	w	x	y	z	0	1	2	3	4	5	6	7	8	9	è	é	,	.	/	()		
+	=	x	÷	-	\$	€	a	b	c	d	e	f	g	h	i	j	k	l	m	n	o	p	q	r	s	t	u	v	w		
x	y	z	0	1	2	3	4	5	6	7	8	9	è	é	,	.	/	()	+	=	x	÷	-	\$	€	0	1	2		
3	4	5	6	7	8	9	0	1	2	3	4	5	6	7	8	9	☞														

NOVEMBER

- 2 Family Overview
- 4 Design Information
- 5 Latin
- 21 Arabic عربي
- 27 Bangla বাংলা
- 41 Cyrillic Кириллица
- 41 November
- 47 November Cond
- 51 November Comp
- 58 Devanagari देवनागरी
- 72 Georgian ქართული
- 89 Greek Ελληνικά
- 106 Gujarati ગુજરાતી
- 120 Gurmukhi ਗੁਰਮੁਖੀ
- 134 Hebrew עברית
- 146 Kannada ಕನ್ನಡ
- 160 Korean 한글
- 165 Malayalam മലയാളം
- 179 Meetei ꯀꯂꯃꯅ
- 192 Odia ଓଡ଼ିଆ
- 206 Ol Chiki ᱵᱟᱹᱦᱟ
- 219 Sinhala සිංහල
- 233 Syllabics ᐅᐅᐅ
- 251 Tamil தமிழ்
- 265 Telugu తెలుగు
- 279 OpenType Features
- 289 Credits & Information

MORE

Rent

Buy November

PDF created on 26 June 2023

Амстердам

Hairline | 32pt

Копенгаген

Thin | 32pt

Эдинбург

ExtraLight | 32pt

Гуанчжоу

Light | 32pt

Стамбул

Regular | 32pt

Катманду

Medium | 32pt

Монтевидео

Bold | 32pt

Уагадугу

Heavy | 32pt

Квебек

Black | 32pt

Бангалор

Hairline Italic | 32pt

Дамаск

Thin Italic | 32pt

Форталеза

ExtraLight Italic | 32pt

Гонконг

Light Italic | 32pt

Иерусалим

Regular Italic | 32pt

Люксембург

Medium Italic | 32pt

Нью-Дели

Bold Italic | 32pt

Провиденс

Heavy Italic | 32pt

Рейкьявик

Black Italic | 32pt

NOVEMBER

- 2 Family Overview
- 4 Design Information
- 5 Latin
- 21 Arabic عربي
- 27 Bangla বাংলা
- 41 Cyrillic Кириллица
- 41 November
- 47 November Cond
- 51 November Comp
- 58 Devanagari देवनागरी
- 72 Georgian ქართული
- 89 Greek Ελληνικά
- 106 Gujarati ગુજરાતી
- 120 Gurmukhi ਗੁਰਮੁਖੀ
- 134 Hebrew עברית
- 146 Kannada ಕನ್ನಡ
- 160 Korean 한글
- 165 Malayalam മലയാളം
- 179 Meetei ꯀꯂꯃꯆ
- 192 Odia ଓଡ଼ିଆ
- 206 Ol Chiki ᱵᱟᱹᱦᱟ
- 219 Sinhala සිංහල
- 233 Syllabics ႠႢႣ
- 251 Tamil தமிழ்
- 265 Telugu తెలుగు
- 279 OpenType Features
- 289 Credits & Information

MORE

Rent

Buy November

PDF created on 26 June 2023

Миром в узком смысле (в отличие от Вселенной) называ

Hairline | 24pt

Миром в узком смысле (в отличие от Вселенной) называ

Thin | 24pt

Миром в узком смысле (в отличие от Вселенной) называ

ExtraLight | 24pt

Миром в узком смысле (в отличие от Вселенной) называ

Light | 24pt

Миром в узком смысле (в отличие от Вселенной) называ

Regular | 24pt

Миром в узком смысле (в отличие от Вселенной) называ

Medium | 24pt

Миром в узком смысле (в отличие от Вселенной) называ

Bold | 24pt

Миром в узком смысле (в отличие от Вселенной) называ

Heavy | 24pt

Миром в узком смысле (в отличие от Вселенной) называ

Black | 24pt

NOVEMBER

- 2 Family Overview
- 4 Design Information
- 5 Latin
- 21 Arabic عربي
- 27 Bangla বাংলা
- 41 Cyrillic Кириллица
- 41 November
- 47 November Cond
- 51 November Comp
- 58 Devanagari देवनागरी
- 72 Georgian ქართული
- 89 Greek Ελληνικά
- 106 Gujarati ગુજરાતી
- 120 Gurmukhi ਗੁਰਮੁਖੀ
- 134 Hebrew עברית
- 146 Kannada ಕನ್ನಡ
- 160 Korean 한글
- 165 Malayalam മലയാളം
- 179 Meetei ꯀꯂꯃꯆ
- 192 Odia ଓଡ଼ିଆ
- 206 Ol Chiki ᱵᱟᱹᱨᱫᱽ
- 219 Sinhala සිංහල
- 233 Syllabics ႠႡႢ
- 251 Tamil தமிழ்
- 265 Telugu తెలుగు
- 279 OpenType Features
- 289 Credits & Information

MORE

Rent

Buy November

PDF created on 26 June 2023

Светът е съвкупността от материалната действителност,

Hairline Italic | 24pt

Светът е съвкупността от материалната действителност

Thin Italic | 24pt

Светът е съвкупността от материалната действителнос

ExtraLight Italic | 24pt

Светът е съвкупността от материалната действителнос

Light Italic | 24pt

Светът е съвкупността от материалната действително

Regular Italic | 24pt

Светът е съвкупността от материалната действителнс

Medium Italic | 24pt

Светът е съвкупността от материалната действителн

Bold Italic | 24pt

Светът е съвкупността от материалната действителл

Heavy Italic | 24pt

Светът е съвкупността от материалната действител

Black Italic | 24pt

NOVEMBER

- 2 Family Overview
- 4 Design Information
- 5 Latin
- 21 Arabic عربي
- 27 Bangla বাংলা
- 41 Cyrillic Кириллица
- 41 November
- 47 November Cond
- 51 November Comp
- 58 Devanagari देवनागरी
- 72 Georgian ქართული
- 89 Greek Ελληνικά
- 106 Gujarati ગુજરાતી
- 120 Gurmukhi ਗੁਰਮੁਖੀ
- 134 Hebrew עברית
- 146 Kannada ಕನ್ನಡ
- 160 Korean 한글
- 165 Malayalam മലയാളം
- 179 Meetei ꯀꯂꯃꯅ
- 192 Odia ଓଡ଼ିଆ
- 206 Ol Chiki ᱫᱷᱟᱱᱵᱟᱫᱽ
- 219 Sinhala සිංහල
- 233 Syllabics ႠႢႣႤ
- 251 Tamil தமிழ்
- 265 Telugu తెలుగు
- 279 OpenType Features
- 289 Credits & Information

MORE

Rent

Buy November

PDF created on 26 June 2023

СВЕТЪТ Е СЪВКУПНОСТТА ОТ МАТЕРИАЛН
конституира реалността. В тесен смисъл (за

Hairline | 15/20pt

СВЕТЪТ Е СЪВКУПНОСТТА ОТ МАТЕРИАЛН.
конституира реалността. В тесен смисъл (за

Thin | 15/20pt

СВЕТЪТ Е СЪВКУПНОСТТА ОТ МАТЕРИАЛН
конституира реалността. В тесен смисъл (за

ExtraLight | 15/20pt

СВЕТЪТ Е СЪВКУПНОСТТА ОТ МАТЕРИАЛН
конституира реалността. В тесен смисъл (за

Light | 15/20pt

СВЕТЪТ Е СЪВКУПНОСТТА ОТ МАТЕРИАЛН
вселената, което конституира реалността.

Regular | 15/20pt

СВЕТЪТ Е СЪВКУПНОСТТА ОТ МАТЕРИАЛН
до вселената, което конституира реално

Medium | 15/20pt

СВЕТЪТ Е СЪВКУПНОСТТА ОТ МАТЕРИАЛН
до вселената, което конституира реално

Bold | 15/20pt

СВЕТЪТ Е СЪВКУПНОСТТА ОТ МАТЕРИАЛН
отнася до вселената, което конституира

Heavy | 15/20pt

СВЕТЪТ Е СЪВКУПНОСТТА ОТ МАТЕРИАЛН
отнася до вселената, което конституира

Black | 15/20pt

СВЕТЪТ Е СЪВКУПНОСТТА ОТ МАТЕРИАЛН
конституира реалността. В тесен смисъл (за

Hairline Italic | 15/20pt

СВЕТЪТ Е СЪВКУПНОСТТА ОТ МАТЕРИАЛН,
конституира реалността. В тесен смисъл (за

Thin Italic | 15/20pt

СВЕТЪТ Е СЪВКУПНОСТТА ОТ МАТЕРИАЛН,
конституира реалността. В тесен смисъл (за

ExtraLight Italic | 15/20pt

СВЕТЪТ Е СЪВКУПНОСТТА ОТ МАТЕРИАЛН,
конституира реалността. В тесен смисъл (за

Light Italic | 15/20pt

СВЕТЪТ Е СЪВКУПНОСТТА ОТ МАТЕРИАЛН
конституира реалността. В тесен смисъл (за

Regular Italic | 15/20pt

СВЕТЪТ Е СЪВКУПНОСТТА ОТ МАТЕРИАЛН
вселената, което конституира реалността.

Medium Italic | 15/20pt

СВЕТЪТ Е СЪВКУПНОСТТА ОТ МАТЕРИАЛН
до вселената, което конституира реално

Bold Italic | 15/20pt

СВЕТЪТ Е СЪВКУПНОСТТА ОТ МАТЕРИАЛН
до вселената, което конституира реално

Heavy Italic | 15/20pt

СВЕТЪТ Е СЪВКУПНОСТТА ОТ МАТЕРИАЛН
до вселената, което конституира реално

Black Italic | 15/20pt

NOVEMBER

- 2 Family Overview
- 4 Design Information
- 5 Latin
- 21 Arabic عربي
- 27 Bangla বাংলা
- 41 Cyrillic Кириллица
- 41 November
- 47 November Cond
- 51 November Comp
- 58 Devanagari देवनागरी
- 72 Georgian ქართული
- 89 Greek Ελληνικά
- 106 Gujarati ગુજરાતી
- 120 Gurmukhi ਗੁਰਮੁਖੀ
- 134 Hebrew עברית
- 146 Kannada ಕನ್ನಡ
- 160 Korean 한글
- 165 Malayalam മലയാളം
- 179 Meetei ꯀꯪ
- 192 Odia ଓଡ଼ିଆ
- 206 Ol Chiki ᱵᱟᱹᱨᱩ
- 219 Sinhala සිංහල
- 233 Syllabics ᑎᑎᑕ
- 251 Tamil தமிழ்
- 265 Telugu తెలుగు
- 279 OpenType Features
- 289 Credits & Information

MORE

Rent

Buy November

PDF created on 26 June 2023

Миром в узком смысле (в отличие от Вселенной) называется планета Земля с антропоцентрической точки зрения, как сообщество людей. Это название используется для описания человеческой истории и опыта, в то время как название «Земля» используется в физическом смысле и для отличия от других планет. Слово «мир» противопоставляет глобальную (общечеловеческую) перспективу социальной, региональной и т. п. частной точке зрения; мировое сообщество. Употребляется для более узких сообществ, подчёркивая их сложность,

Hairline & Hairline Italic | 10/13pt

Миром в узком смысле (в отличие от Вселенной) называется планета Земля с антропоцентрической точки зрения, как сообщество людей. Это название используется для описания человеческой истории и опыта, в то время как название «Земля» используется в физическом смысле и для отличия от других планет. Слово «мир», «мировой» противопоставляет глобальную (общечеловеческую) перспективу социальной, региональной и т. п. частной точке зрения; мировое сообщество. Употребляется для более узких сообществ, подчёркивая их сложность,

Light & Light Italic | 10/13pt

Миром в узком смысле (в отличие от Вселенной) называется планета Земля с антропоцентрической, человеческой точки зрения, как сообщество людей. Это название используется для описания человеческой истории и опыта, в то время как название «Земля» используется в физическом смысле и для отличия от других планет. Слово «мир», «мировой» противопоставляет глобальную (общечеловеческую) перспективу социальной, региональной и т. п. частной точке зрения; мировое сообщество. Употребляется для

Bold & Bold Italic | 10/13pt

Миром в узком смысле (в отличие от Вселенной) называется планета Земля с антропоцентрической точки зрения, как сообщество людей. Это название используется для описания человеческой истории и опыта, в то время как название «Земля» используется в физическом смысле и для отличия от других планет. Слово «мир», «мировой» противопоставляет глобальную (общечеловеческую) перспективу социальной, региональной и т. п. частной точке зрения; мировое сообщество. Употребляется для более узких сообществ, подчёркивая их сложность,

Thin & Thin Italic | 10/13pt

Миром в узком смысле (в отличие от Вселенной) называется планета Земля с антропоцентрической точки зрения, как сообщество людей. Это название используется для описания человеческой истории и опыта, в то время как название «Земля» используется в физическом смысле и для отличия от других планет. Слово «мир», «мировой» противопоставляет глобальную (общечеловеческую) перспективу социальной, региональной и т. п. частной точке зрения; мировое сообщество. Употребляется для более узких сообществ, подчёркивая их сложность,

Regular & Regular Italic | 10/13pt

Миром в узком смысле (в отличие от Вселенной) называется планета Земля с антропоцентрической, человеческой точки зрения, как сообщество людей. Это название используется для описания человеческой истории и опыта, в то время как название «Земля» используется в физическом смысле и для отличия от других планет. Слово «мир», «мировой» противопоставляет глобальную (общечеловеческую) перспективу социальной, региональной и т. п. частной точке зрения; мировое сообщество. Употребляется для

Heavy & Heavy Italic | 10/13pt

Миром в узком смысле (в отличие от Вселенной) называется планета Земля с антропоцентрической точки зрения, как сообщество людей. Это название используется для описания человеческой истории и опыта, в то время как название «Земля» используется в физическом смысле и для отличия от других планет. Слово «мир», «мировой» противопоставляет глобальную (общечеловеческую) перспективу социальной, региональной и т. п. частной точке зрения; мировое сообщество. Употребляется для более узких сообществ, подчёркивая их сложность,

ExtraLight & ExtraLight Italic | 10/13pt

Миром в узком смысле (в отличие от Вселенной) называется планета Земля с антропоцентрической точки зрения, как сообщество людей. Это название используется для описания человеческой истории и опыта, в то время как название «Земля» используется в физическом смысле и для отличия от других планет. Слово «мир», «мировой» противопоставляет глобальную (общечеловеческую) перспективу социальной, региональной и т. п. частной точке зрения; мировое сообщество. Употребляется для более узких сообществ, подчёркивая их сложность,

Medium & Medium Italic | 10/13pt

Миром в узком смысле (в отличие от Вселенной) называется планета Земля с антропоцентрической, человеческой точки зрения, как сообщество людей. Это название используется для описания человеческой истории и опыта, в то время как название «Земля» используется в физическом смысле и для отличия от других планет. Слово «мир», «мировой» противопоставляет глобальную (общечеловеческую) перспективу социальной, региональной и т. п. частной точки зрения; мировое сообщество. Употребляется для

Black & Black Italic | 10/13pt

2	Family Overview
4	Design Information
5	Latin
21	Arabic عربي
27	Bangla বাংলা
41	Cyrillic Кириллица
41	November
47	November Cond
51	November Comp
58	Devanagari देवनागरी
72	Georgian ქართული
89	Greek Ελληνικά
106	Gujarati ગુજરાતી
120	Gurmukhi ਗੁਰਮੁਖੀ
134	Hebrew עברית
146	Kannada ಕನ್ನಡ
160	Korean 한글
165	Malayalam മലയാളം
179	Meetei ꯀꯂꯃꯅ
192	Odia ଓଡ଼ିଆ
206	Ol Chiki ଓଲ ଚିକି
219	Sinhala සිංහල
233	Syllabics <C>
251	Tamil தமிழ்
265	Telugu తెలుగు
279	OpenType Features
289	Credits & Information

Миром в узком смысле (в отличие от Все называется планета Земля с антропоцентрической, человеческой точки зрения, как сообщество людей. Это название используется для описания человеческой и опыта, в то время как название «Земля» используется в физическом смысле и для от других планет. Слово «мир», «мировой» противопоставляет глобальную (общечеловеческую) перспективу социальной региональной и т. п. частной точке зрения сообщество. Употребляется для более узких сообществ, подчёркивая их сложность, самодостаточность и своеобразие; для культурных сообществ Pax Romana, китайский мир, в переносном смысле — мир моды, мир мебели, литературный мир, в мире животных. Вселенная не имеющее строгого определения понятие астрономии и философии. Оно делится на принципиально отличающиеся сущности: умозрительную (философскую) и материально доступную наблюдениям в настоящее время и обозримом будущем. Если автор различает сущности, то, следуя традиции, первую называет Вселенной, а вторую — астрономической Вселенной или Метагалактикой (в последнее время этот термин практически вышел из употребления). В историческом плане для обозначения «пространства» использовались различные слова, включая эквиваленты и варианты из различных языков, такие как «космос», «мир», «небесная сфера». Использовался также термин «макрокосмос», хотя он предназначен для определения систем большого масштаба, их подсистемы и части. Аналогично, слово «микрокосмос» используется для обозначения систем малого масштаба. Любое исследование наблюдение, будь то наблюдение физика или астронома, ведущего наблюдения за

Миром в узком смысле (в отличие от Все называется планета Земля с антропоцентрической, человеческой точки зрения, как сообщество людей. Это название используется для описания человеческой и опыта, в то время как название «Земля» используется в физическом смысле и для от других планет. Слово «мир», «мировой» противопоставляет глобальную (общечеловеческую) перспективу социальной региональной и т. п. частной точке зрения мировое сообщество. Употребляется для более узких сообществ, подчёркивая их сложность, самодостаточность и своеобразие; для культурных сообществ Pax Romana, китайский мир, в переносном смысле — мир моды, мир мебели, литературный мир, в мире животных. Вселенная не имеющее строгого определения понятие астрономии и философии. Оно делится на принципиально отличающиеся сущности: умозрительную (философскую) и материально доступную наблюдениям в настоящее время и обозримом будущем. Если автор различает сущности, то, следуя традиции, первую называет Вселенной, а вторую — астрономической Вселенной или Метагалактикой (в последнее время этот термин практически вышел из употребления). В историческом плане для обозначения «всего пространства» использовались различные слова, включая эквиваленты и варианты из различных языков, такие как «мир», «небесная сфера». Использовался термин «макрокосмос», хотя он предназначен для определения систем большого масштаба, их подсистемы и части. Аналогично, слово «микрокосмос» используется для обозначения систем малого масштаба. Любое исследование наблюдение, будь то наблюдение физика или астронома, ведущего наблюдения за

Миром в узком смысле (в отличие от Все называется планета Земля с антропоцентрической, человеческой точки зрения, как сообщество людей. Это название используется для описания человеческой и опыта, в то время как название «Земля» используется в физическом смысле и для отличия от других планет. Слово «мир», «мировой» противопоставляет глобальную (общечеловеческую) перспективу социальной, региональной и т. п. частной точке зрения; мировое сообщество. Употребляется для более узких сообществ, подчёркивая их сложность, самодостаточность и своеобразие для культурных сообществ Pax Romana, китайский мир, в переносном смысле — мир моды, мир мебели, литературный мир, в мире животных. Вселенная — не имеющее строгого определения понятие астрономии и философии. Оно делится на две принципиально отличающиеся сущности: умозрительную (философскую) и материально доступную наблюдениям в настоящее время или в обозримом будущем. Если автор различает сущности, то, следуя традиции, первую называют Вселенной, а вторую — астрономической Вселенной или Метагалактикой (в последнее время этот термин практически вышел из употребления). В историческом плане для обозначения «пространства» использовались различные слова, включая эквиваленты и варианты из различных языков, такие как «космос», «мир», «небесная сфера». Использовался также термин «макрокосмос», хотя он предназначен для определения систем большого масштаба, включая их подсистемы и части. Аналогично, слово «микрокосмос» используется для обозначения систем малого масштаба. Любое исследование или наблюдение, будь то наблюдение физика за тем, как раскаль-

NOVEMBER

- 2 Family Overview
- 4 Design Information
- 5 Latin
- 21 Arabic عربي
- 27 Bangla বাংলা
- 41 Cyrillic Кириллица
- 41 November
- 47 **November Cond**
- 51 November Comp
- 58 Devanagari देवनागरी
- 72 Georgian ქართული
- 89 Greek Ελληνικά
- 106 Gujarati ગુજરાતી
- 120 Gurmukhi ਗੁਰਮੁਖੀ
- 134 Hebrew יִבְרִית
- 146 Kannada ಕನ್ನಡ
- 160 Korean 한글
- 165 Malayalam മലയാളം
- 179 Meetei ꯀꯪꯂꯃꯅ
- 192 Odia ଓଡ଼ିଆ
- 206 Ol Chiki ᱵᱟᱹᱨᱩᱵ
- 219 Sinhala සිංහල
- 233 Syllabics ᐅᐅᐅ
- 251 Tamil தமிழ்
- 265 Telugu తెలుగు
- 279 OpenType Features
- 289 Credits & Information

MORE

Rent

Buy November Cond

PDF created on 26 June 2023

Амстердам

Hairline | 32pt

Копенгаген

Thin | 32pt

Эдинбург

ExtraLight | 32pt

Гуанчжоу

Light | 32pt

Стамбул

Regular | 32pt

Катманду

Medium | 32pt

Монтевидео

Bold | 32pt

Уагадугу

Heavy | 32pt

Квебек

Black | 32pt

Бангалор

Hairline Italic | 32pt

Дамаск

Thin Italic | 32pt

Форталеза

ExtraLight Italic | 32pt

Гонконг

Light Italic | 32pt

Иерусалим

Regular Italic | 32pt

Люксембург

Medium Italic | 32pt

Нью-Дели

Bold Italic | 32pt

Провиденс

Heavy Italic | 32pt

Рейкьявик

Black Italic | 32pt

NOVEMBER

- 2 Family Overview
- 4 Design Information
- 5 Latin
- 21 Arabic عربي
- 27 Bangla বাংলা
- 41 Cyrillic Кириллица
- 41 November
- 47 November Cond
- 51 November Comp
- 58 Devanagari देवनागरी
- 72 Georgian ქართული
- 89 Greek Ελληνικά
- 106 Gujarati ગુજરાતી
- 120 Gurmukhi ਗੁਰਮੁਖੀ
- 134 Hebrew עברית
- 146 Kannada ಕನ್ನಡ
- 160 Korean 한글
- 165 Malayalam മലയാളം
- 179 Meetei ꯀꯪꯂꯃꯅ
- 192 Odia ଓଡ଼ିଆ
- 206 Ol Chiki ଓଡ଼ିଆ
- 219 Sinhala සිංහල
- 233 Syllabics ႠႢႣႤ
- 251 Tamil தமிழ்
- 265 Telugu తెలుగు
- 279 OpenType Features
- 289 Credits & Information

MORE

Rent

Buy November Cond

PDF created on 26 June 2023

Светът е съвкупността от материалната действителност; вселена, т.е

Hairline | 24pt

Светът е съвкупността от материалната действителност; вселена, т.

Thin | 24pt

Светът е съвкупността от материалната действителност; вселена, т

ExtraLight | 24pt

Светът е съвкупността от материалната действителност; вселена,

Light | 24pt

Светът е съвкупността от материалната действителност; вселена

Regular | 24pt

Светът е съвкупността от материалната действителност; все

Medium | 24pt

Светът е съвкупността от материалната действителност; все

Bold | 24pt

Светът е съвкупността от материалната действителност; вс

Heavy | 24pt

Светът е съвкупността от материалната действителност;

Black | 24pt

NOVEMBER

- 2 Family Overview
- 4 Design Information
- 5 Latin
- 21 Arabic عربي
- 27 Bangla বাংলা
- 41 Cyrillic Кириллица
- 41 November
- 47 November Cond
- 51 November Comp
- 58 Devanagari देवनागरी
- 72 Georgian ქართული
- 89 Greek Ελληνικά
- 106 Gujarati ગુજરાતી
- 120 Gurmukhi ਗੁਰਮੁਖੀ
- 134 Hebrew עברית
- 146 Kannada ಕನ್ನಡ
- 160 Korean 한글
- 165 Malayalam മലയാളം
- 179 Meetei ꯀꯂꯃꯅ
- 192 Odia ଓଡ଼ିଆ
- 206 Ol Chiki ଓଡ଼ିଆ ଚିକି
- 219 Sinhala සිංහල
- 233 Syllabics ႠႢႣႤ
- 251 Tamil தமிழ்
- 265 Telugu తెలుగు
- 279 OpenType Features
- 289 Credits & Information

MORE

Rent

Buy November Cond

PDF created on 26 June 2023

Світ — назва планети Земля з людського погляду як місце, заселене.

Hairline Italic | 24pt

Світ — назва планети Земля з людського погляду як місце, заселене

Thin Italic | 24pt

Світ — назва планети Земля з людського погляду як місце, заселене

ExtraLight Italic | 24pt

Світ — назва планети Земля з людського погляду як місце, заселе

Light Italic | 24pt

Світ — назва планети Земля з людського погляду як місце, засел

Regular Italic | 24pt

Світ — назва планети Земля з людського погляду як місце, засе

Medium Italic | 24pt

Світ — назва планети Земля з людського погляду як місце, зас

Bold Italic | 24pt

Світ — назва планети Земля з людського погляду як місце, за

Heavy Italic | 24pt

Світ — назва планети Земля з людського погляду як місце,

Black Italic | 24pt

NOVEMBER

- 2 Family Overview
- 4 Design Information
- 5 Latin
- 21 Arabic عربي
- 27 Bangla বাংলা
- 41 Cyrillic Кириллица
- 41 November
- 47 November Cond
- 51 November Comp
- 58 Devanagari देवनागरी
- 72 Georgian ქართული
- 89 Greek Ελληνικά
- 106 Gujarati ગુજરાતી
- 120 Gurmukhi ਗੁਰਮੁਖੀ
- 134 Hebrew עברית
- 146 Kannada ಕನ್ನಡ
- 160 Korean 한글
- 165 Malayalam മലയാളം
- 179 Meetei ꯀꯂꯃꯆ
- 192 Odia ଓଡ଼ିଆ
- 206 Ol Chiki ᱫᱷᱟᱱᱵᱟᱫᱽ
- 219 Sinhala සිංහල
- 233 Syllabics ႠႢႣႤ
- 251 Tamil தமிழ்
- 265 Telugu తెలుగు
- 279 OpenType Features
- 289 Credits & Information

MORE

Rent

Buy November Cond

PDF created on 26 June 2023

СВЕТЪТ Е СЪВКУПНОСТТА ОТ МАТЕРИАЛНАТА ДЕЙСТ
тесен смисъл (за разлика от вселена) с думата свят на

Hairline | 15/20pt

СВЕТЪТ Е СЪВКУПНОСТТА ОТ МАТЕРИАЛНАТА ДЕЙС
тесен смисъл (за разлика от вселена) с думата свят н

Thin | 15/20pt

СВЕТЪТ Е СЪВКУПНОСТТА ОТ МАТЕРИАЛНАТА ДЕЙИ
В тесен смисъл (за разлика от вселена) с думата свя

ExtraLight | 15/20pt

СВЕТЪТ Е СЪВКУПНОСТТА ОТ МАТЕРИАЛНАТА ДЕЙЙ
реалността. В тесен смисъл (за разлика от вселена)

Light | 15/20pt

СВЕТЪТ Е СЪВКУПНОСТТА ОТ МАТЕРИАЛНАТА ДЕ
реалността. В тесен смисъл (за разлика от вселена

Regular | 15/20pt

СВЕТЪТ Е СЪВКУПНОСТТА ОТ МАТЕРИАЛНАТА ДЕ
конституира реалността. В тесен смисъл (за разл

Medium | 15/20pt

СВЕТЪТ Е СЪВКУПНОСТТА ОТ МАТЕРИАЛНАТА ДИ
конституира реалността. В тесен смисъл (за раз

Bold | 15/20pt

СВЕТЪТ Е СЪВКУПНОСТТА ОТ МАТЕРИАЛНАТА Д
конституира реалността. В тесен смисъл (за ра

Heavy | 15/20pt

СВЕТЪТ Е СЪВКУПНОСТТА ОТ МАТЕРИАЛНАТА Д
конституира реалността. В тесен смисъл (за р

Black | 15/20pt

СВЕТЪТ Е СЪВКУПНОСТТА ОТ МАТЕРИАЛНАТА ДЕЙСТ
тесен смисъл (за разлика от вселена) с думата свят на

Hairline Italic | 15/20pt

СВЕТЪТ Е СЪВКУПНОСТТА ОТ МАТЕРИАЛНАТА ДЕЙС
тесен смисъл (за разлика от вселена) с думата свят н

Thin Italic | 15/20pt

СВЕТЪТ Е СЪВКУПНОСТТА ОТ МАТЕРИАЛНАТА ДЕЙС
тесен смисъл (за разлика от вселена) с думата свят н

ExtraLight Italic | 15/20pt

СВЕТЪТ Е СЪВКУПНОСТТА ОТ МАТЕРИАЛНАТА ДЕЙЙ
В тесен смисъл (за разлика от вселена) с думата свя

Light Italic | 15/20pt

СВЕТЪТ Е СЪВКУПНОСТТА ОТ МАТЕРИАЛНАТА ДЕ
реалността. В тесен смисъл (за разлика от вселена)

Regular Italic | 15/20pt

СВЕТЪТ Е СЪВКУПНОСТТА ОТ МАТЕРИАЛНАТА ДЕ
реалността. В тесен смисъл (за разлика от вселена

Medium Italic | 15/20pt

СВЕТЪТ Е СЪВКУПНОСТТА ОТ МАТЕРИАЛНАТА ДЕ
конституира реалността. В тесен смисъл (за разл

Bold Italic | 15/20pt

СВЕТЪТ Е СЪВКУПНОСТТА ОТ МАТЕРИАЛНАТА ДЕ
конституира реалността. В тесен смисъл (за раз

Heavy Italic | 15/20pt

СВЕТЪТ Е СЪВКУПНОСТТА ОТ МАТЕРИАЛНАТА ДИ
конституира реалността. В тесен смисъл (за ра

Black Italic | 15/20pt

NOVEMBER

- 2 Family Overview
- 4 Design Information
- 5 Latin
- 21 Arabic عربي
- 27 Bangla বাংলা
- 41 Cyrillic Кириллица
- 41 November
- 47 November Cond
- 51 November Comp
- 58 Devanagari देवनागरी
- 72 Georgian ქართული
- 89 Greek Ελληνικά
- 106 Gujarati ગુજરાતી
- 120 Gurmukhi ਗੁਰਮੁਖੀ
- 134 Hebrew יִבְרִית
- 146 Kannada ಕನ್ನಡ
- 160 Korean 한글
- 165 Malayalam മലയാളം
- 179 Meetei ꯀꯂꯃꯅ
- 192 Odia ଓଡ଼ିଆ
- 206 Ol Chiki ᱵᱟᱹᱦᱟ
- 219 Sinhala සිංහල
- 233 Syllabics ႠႬႭႬ
- 251 Tamil தமிழ்
- 265 Telugu తెలుగు
- 279 OpenType Features
- 289 Credits & Information

MORE

Rent

Buy November Comp

PDF created on 26 June 2023

Амстердам

Hairline | 32pt

Копенгаген

Thin | 32pt

Эдинбург

ExtraLight | 32pt

Гуанчжоу

Light | 32pt

Стамбул

Regular | 32pt

Катманду

Medium | 32pt

Монтевидео

Bold | 32pt

Уагадугу

Heavy | 32pt

Квебек

Black | 32pt

Бангалор

Hairline Italic | 32pt

Дамаск

Thin Italic | 32pt

Форталеза

ExtraLight Italic | 32pt

Гонконг

Light Italic | 32pt

Иерусалим

Regular Italic | 32pt

Люксембург

Medium Italic | 32pt

Нью-Дели

Bold Italic | 32pt

Провиденс

Heavy Italic | 32pt

Рейкьявик

Black Italic | 32pt

NOVEMBER

- 2 Family Overview
- 4 Design Information
- 5 Latin
- 21 Arabic عربي
- 27 Bangla বাংলা
- 41 Cyrillic Кириллица
- 41 November
- 47 November Cond
- 51 November Comp
- 58 Devanagari देवनागरी
- 72 Georgian ქართული
- 89 Greek Ελληνικά
- 106 Gujarati ગુજરાતી
- 120 Gurmukhi ਗੁਰਮੁਖੀ
- 134 Hebrew יִבְרִית
- 146 Kannada ಕನ್ನಡ
- 160 Korean 한글
- 165 Malayalam മലയാളം
- 179 Meetei ꯀꯂꯃꯅ
- 192 Odia ଓଡ଼ିଆ
- 206 Ol Chiki ᱵᱟᱹᱦᱟ
- 219 Sinhala සිංහල
- 233 Syllabics ႠႡႢႣ
- 251 Tamil தமிழ்
- 265 Telugu తెలుగు
- 279 OpenType Features
- 289 Credits & Information

MORE

Rent

Buy November Comp

PDF created on 26 June 2023

Миром в узком смысле (в отличие от Вселенной) называется планета Земля с антропоце

Hairline | 24pt

Миром в узком смысле (в отличие от Вселенной) называется планета Земля с антропо

Thin | 24pt

Миром в узком смысле (в отличие от Вселенной) называется планета Земля с антро

ExtraLight | 24pt

Миром в узком смысле (в отличие от Вселенной) называется планета Земля с антр

Light | 24pt

Миром в узком смысле (в отличие от Вселенной) называется планета Земля с аи

Regular | 24pt

Миром в узком смысле (в отличие от Вселенной) называется планета Земля с

Medium | 24pt

Миром в узком смысле (в отличие от Вселенной) называется планета Земл

Bold | 24pt

Миром в узком смысле (в отличие от Вселенной) называется планета З

Heavy | 24pt

Миром в узком смысле (в отличие от Вселенной) называется планет

Black | 24pt

NOVEMBER

- 2 Family Overview
- 4 Design Information
- 5 Latin
- 21 Arabic عربي
- 27 Bangla বাংলা
- 41 Cyrillic Кириллица
- 41 November
- 47 November Cond
- 51 November Comp
- 58 Devanagari देवनागरी
- 72 Georgian ქართული
- 89 Greek Ελληνικά
- 106 Gujarati ગુજરાતી
- 120 Gurmukhi ਗੁਰਮੁਖੀ
- 134 Hebrew עברית
- 146 Kannada ಕನ್ನಡ
- 160 Korean 한글
- 165 Malayalam മലയാളം
- 179 Meetei ꯀꯂꯃꯅ
- 192 Odia ଓଡ଼ିଆ
- 206 Ol Chiki ଓଡ଼ିଆ
- 219 Sinhala සිංහල
- 233 Syllabics ႠႡႢ
- 251 Tamil தமிழ்
- 265 Telugu తెలుగు
- 279 OpenType Features
- 289 Credits & Information

MORE

Rent

Buy November Comp

PDF created on 26 June 2023

Миром в узком смысле (в отличие от Вселенной) называется планета Земля с антропоце

Hairline Italic | 24pt

Миром в узком смысле (в отличие от Вселенной) называется планета Земля с антропо

Thin Italic | 24pt

Миром в узком смысле (в отличие от Вселенной) называется планета Земля с антрог

ExtraLight Italic | 24pt

Миром в узком смысле (в отличие от Вселенной) называется планета Земля с антр

Light Italic | 24pt

Миром в узком смысле (в отличие от Вселенной) называется планета Земля с ан

Regular Italic | 24pt

Миром в узком смысле (в отличие от Вселенной) называется планета Земля с

Medium Italic | 24pt

Миром в узком смысле (в отличие от Вселенной) называется планета Земля

Bold Italic | 24pt

Миром в узком смысле (в отличие от Вселенной) называется планета Зе

Heavy Italic | 24pt

Миром в узком смысле (в отличие от Вселенной) называется планета

Black Italic | 24pt

NOVEMBER

- 2 Family Overview
- 4 Design Information
- 5 Latin
- 21 Arabic عربي
- 27 Bangla বাংলা
- 41 Cyrillic Кириллица
- 41 November
- 47 November Cond
- 51 November Comp
- 58 Devanagari देवनागरी
- 72 Georgian ქართული
- 89 Greek Ελληνικά
- 106 Gujarati ગુજરાતી
- 120 Gurmukhi ਗੁਰਮੁਖੀ
- 134 Hebrew עברית
- 146 Kannada ಕನ್ನಡ
- 160 Korean 한글
- 165 Malayalam മലയാളം
- 179 Meetei ꯀꯪꯂꯃꯅ
- 192 Odia ଓଡ଼ିଆ
- 206 Ol Chiki ᱵᱟᱹᱨᱩᱵ
- 219 Sinhala සිංහල
- 233 Syllabics ႠႢႣ
- 251 Tamil தமிழ்
- 265 Telugu తెలుగు
- 279 OpenType Features
- 289 Credits & Information

MORE

Rent

Buy November Comp

PDF created on 26 June 2023

СВІТ — НАЗВА ПЛАНЕТИ ЗЕМЛЯ З ЛЮДСЬКОГО ПОГЛЯДУ ЯК МІСЦЕ
взагалі. На земній кулі проживає понад 7 мільярдів людей. Особливо і

Hairline | 15/20pt

СВІТ — НАЗВА ПЛАНЕТИ ЗЕМЛЯ З ЛЮДСЬКОГО ПОГЛЯДУ ЯК МІСЦЕ
стану взагалі. На земній кулі проживає понад 7 мільярдів людей. Ос

Thin | 15/20pt

СВІТ — НАЗВА ПЛАНЕТИ ЗЕМЛЯ З ЛЮДСЬКОГО ПОГЛЯДУ ЯК МІСЦЕ
людського стану взагалі. На земній кулі проживає понад 7 мільярд

ExtraLight | 15/20pt

СВІТ — НАЗВА ПЛАНЕТИ ЗЕМЛЯ З ЛЮДСЬКОГО ПОГЛЯДУ ЯК М
людського стану взагалі. На земній кулі проживає понад 7 мільяр

Light | 15/20pt

СВІТ — НАЗВА ПЛАНЕТИ ЗЕМЛЯ З ЛЮДСЬКОГО ПОГЛЯДУ ЯК
людського стану взагалі. На земній кулі проживає понад 7 міль

Regular | 15/20pt

СВІТ — НАЗВА ПЛАНЕТИ ЗЕМЛЯ З ЛЮДСЬКОГО ПОГЛЯДУ ЯК
історії, людського стану взагалі. На земній кулі проживає пон

Medium | 15/20pt

СВІТ — НАЗВА ПЛАНЕТИ ЗЕМЛЯ З ЛЮДСЬКОГО ПОГЛЯДУ Я
людського досвіду та історії, людського стану взагалі. На з

Bold | 15/20pt

СВІТ — НАЗВА ПЛАНЕТИ ЗЕМЛЯ З ЛЮДСЬКОГО ПОГЛЯДУ Я
людського досвіду та історії, людського стану взагалі. Н

Heavy | 15/20pt

СВІТ — НАЗВА ПЛАНЕТИ ЗЕМЛЯ З ЛЮДСЬКОГО ПОГЛЯДУ
людського досвіду та історії, людського стану взагалі

Black | 15/20pt

СВІТ — НАЗВА ПЛАНЕТИ ЗЕМЛЯ З ЛЮДСЬКОГО ПОГЛЯДУ ЯК МІСЦЕ
взагалі. На земній кулі проживає понад 7 мільярдів людей. Особливо і

Hairline Italic | 15/20pt

СВІТ — НАЗВА ПЛАНЕТИ ЗЕМЛЯ З ЛЮДСЬКОГО ПОГЛЯДУ ЯК МІСЦЕ
взагалі. На земній кулі проживає понад 7 мільярдів людей. Особлив

Thin Italic | 15/20pt

СВІТ — НАЗВА ПЛАНЕТИ ЗЕМЛЯ З ЛЮДСЬКОГО ПОГЛЯДУ ЯК МІСЦЕ
людського стану взагалі. На земній кулі проживає понад 7 мільярди

ExtraLight Italic | 15/20pt

СВІТ — НАЗВА ПЛАНЕТИ ЗЕМЛЯ З ЛЮДСЬКОГО ПОГЛЯДУ ЯК М
людського стану взагалі. На земній кулі проживає понад 7 мільяр

Light Italic | 15/20pt

СВІТ — НАЗВА ПЛАНЕТИ ЗЕМЛЯ З ЛЮДСЬКОГО ПОГЛЯДУ ЯК
людського стану взагалі. На земній кулі проживає понад 7 міль

Regular Italic | 15/20pt

СВІТ — НАЗВА ПЛАНЕТИ ЗЕМЛЯ З ЛЮДСЬКОГО ПОГЛЯДУ ЯК
історії, людського стану взагалі. На земній кулі проживає пон

Medium Italic | 15/20pt

СВІТ — НАЗВА ПЛАНЕТИ ЗЕМЛЯ З ЛЮДСЬКОГО ПОГЛЯДУ Я
досвіду та історії, людського стану взагалі. На земній кулі пр

Bold Italic | 15/20pt

СВІТ — НАЗВА ПЛАНЕТИ ЗЕМЛЯ З ЛЮДСЬКОГО ПОГЛЯДУ Я
людського досвіду та історії, людського стану взагалі. На

Heavy Italic | 15/20pt

СВІТ — НАЗВА ПЛАНЕТИ ЗЕМЛЯ З ЛЮДСЬКОГО ПОГЛЯДУ Я
людського досвіду та історії, людського стану взагалі. І

Black Italic | 15/20pt

NOVEMBER

- 2 Family Overview
- 4 Design Information
- 5 Latin
- 21 Arabic عربي
- 27 Bangla বাংলা
- 41 Cyrillic Кириллица
- 41 November
- 47 November Cond
- 51 November Comp
- 58 Devanagari देवनागरी
- 72 Georgian ქართული
- 89 Greek Ελληνικά
- 106 Gujarati ગુજરાતી
- 120 Gurmukhi ਗੁਰਮੁਖੀ
- 134 Hebrew עברית
- 146 Kannada ಕನ್ನಡ
- 160 Korean 한글
- 165 Malayalam മലയാളം
- 179 Meetei ꯀꯃ
- 192 Odia ଓଡ଼ିଆ
- 206 Ol Chiki ᱯᱟᱪᱮ
- 219 Sinhala සිංහල
- 233 Syllabics ᑭᐅᑦᑲᑦ
- 251 Tamil தமிழ்
- 265 Telugu తెలుగు
- 279 OpenType Features
- 289 Credits & Information

MORE

Rent

Buy November Comp

PDF created on 26 June 2023

1	2	3	4	5	6	7	8	9	,	.	`	´	^	~	-	˘	˙	˚	˛	˜	˝	˞	˟	ˠ	ˡ	ˢ	ˣ	ˤ	˥	˦	˧	˨	˩	˪	˫	ˬ	˭	ˮ	˯	˰	˱	˲	˳	˴	˵	˶	˷	˸	˹	˺	˻	˼	˽	˾	˿	̀	́	̂	̃	̄	̅	̆	̇	̈	̉	̊	̋	̌	̍	̎	̏	̐	̑	̒	̓	̔	̕	̖	̗	̘	̙	̚	̛	̜	̝	̞	̟	̠	̡	̢	̣	̤	̥	̦	̧	̨	̩	̪	̫	̬	̭	̮	̯	̰	̱	̲	̳	̴	̵	̶	̷	̸	̹	̺	̻	̼	̽	̾	̿	̀	́	̂	̃	̄	̅	̆	̇	̈	̉	̊	̋	̌	̍	̎	̏	̐	̑	̒	̓	̔	̕	̖	̗	̘	̙	̚	̛	̜	̝	̞	̟	̠	̡	̢	̣	̤	̥	̦	̧	̨	̩	̪	̫	̬	̭	̮	̯	̰	̱	̲	̳	̴	̵	̶	̷	̸	̹	̺	̻	̼	̽	̾	̿	̀	́	̂	̃	̄	̅	̆	̇	̈	̉	̊	̋	̌	̍	̎	̏	̐	̑	̒	̓	̔	̕	̖	̗	̘	̙	̚	̛	̜	̝	̞	̟	̠	̡	̢	̣	̤	̥	̦	̧	̨	̩	̪	̫	̬	̭	̮	̯	̰	̱	̲	̳	̴	̵	̶	̷	̸	̹	̺	̻	̼	̽	̾	̿	̀	́	̂	̃	̄	̅	̆	̇	̈	̉	̊	̋	̌	̍	̎	̏	̐	̑	̒	̓	̔	̕	̖	̗	̘	̙	̚	̛	̜	̝	̞	̟	̠	̡	̢	̣	̤	̥	̦	̧	̨	̩	̪	̫	̬	̭	̮	̯	̰	̱	̲	̳	̴	̵	̶	̷	̸	̹	̺	̻	̼	̽	̾	̿	̀	́	̂	̃	̄	̅	̆	̇	̈	̉	̊	̋	̌	̍	̎	̏	̐	̑	̒	̓	̔	̕	̖	̗	̘	̙	̚	̛	̜	̝	̞	̟	̠	̡	̢	̣	̤	̥	̦	̧	̨	̩	̪	̫	̬	̭	̮	̯	̰	̱	̲	̳	̴	̵	̶	̷	̸	̹	̺	̻	̼	̽	̾	̿	̀	́	̂	̃	̄	̅	̆	̇	̈	̉	̊	̋	̌	̍	̎	̏	̐	̑	̒	̓	̔	̕	̖	̗	̘	̙	̚	̛	̜	̝	̞	̟	̠	̡	̢	̣	̤	̥	̦	̧	̨	̩	̪	̫	̬	̭	̮	̯	̰	̱	̲	̳	̴	̵	̶	̷	̸	̹	̺	̻	̼	̽	̾	̿	̀	́	̂	̃	̄	̅	̆	̇	̈	̉	̊	̋	̌	̍	̎	̏	̐	̑	̒	̓	̔	̕	̖	̗	̘	̙	̚	̛	̜	̝	̞	̟	̠	̡	̢	̣	̤	̥	̦	̧	̨	̩	̪	̫	̬	̭	̮	̯	̰	̱	̲	̳	̴	̵	̶	̷	̸	̹	̺	̻	̼	̽	̾	̿	̀	́	̂	̃	̄	̅	̆	̇	̈	̉	̊	̋	̌	̍	̎	̏	̐	̑	̒	̓	̔	̕	̖	̗	̘	̙	̚	̛	̜	̝	̞	̟	̠	̡	̢	̣	̤	̥	̦	̧	̨	̩	̪	̫	̬	̭	̮	̯	̰	̱	̲	̳	̴	̵	̶	̷	̸	̹	̺	̻	̼	̽	̾	̿	̀	́	̂	̃	̄	̅	̆	̇	̈	̉	̊	̋	̌	̍	̎	̏	̐	̑	̒	̓	̔	̕	̖	̗	̘	̙	̚	̛	̜	̝	̞	̟	̠	̡	̢	̣	̤	̥	̦	̧	̨	̩	̪	̫	̬	̭	̮	̯	̰	̱	̲	̳	̴	̵	̶	̷	̸	̹	̺	̻	̼	̽	̾	̿	̀	́	̂	̃	̄	̅	̆	̇	̈	̉	̊	̋	̌	̍	̎	̏	̐	̑	̒	̓	̔	̕	̖	̗	̘	̙	̚	̛	̜	̝	̞	̟	̠	̡	̢	̣	̤	̥	̦	̧	̨	̩	̪	̫	̬	̭	̮	̯	̰	̱	̲	̳	̴	̵	̶	̷	̸	̹	̺	̻	̼	̽	̾	̿	̀	́	̂	̃	̄	̅	̆	̇	̈	̉	̊	̋	̌	̍	̎	̏	̐	̑	̒	̓	̔	̕	̖	̗	̘	̙	̚	̛	̜	̝	̞	̟	̠	̡	̢	̣	̤	̥	̦	̧	̨	̩	̪	̫	̬	̭	̮	̯	̰	̱	̲	̳	̴	̵	̶	̷	̸	̹	̺	̻	̼	̽	̾	̿	̀	́	̂	̃	̄	̅	̆	̇	̈	̉	̊	̋	̌	̍	̎	̏	̐	̑	̒	̓	̔	̕	̖	̗	̘	̙	̚	̛	̜	̝	̞	̟	̠	̡	̢	̣	̤	̥	̦	̧	̨	̩	̪	̫	̬	̭	̮	̯	̰	̱	̲	̳	̴	̵	̶	̷	̸	̹	̺	̻	̼	̽	̾	̿	̀	́	̂	̃	̄	̅	̆	̇	̈	̉	̊	̋	̌	̍	̎	̏	̐	̑	̒	̓	̔	̕	̖	̗	̘	̙	̚	̛	̜	̝	̞	̟	̠	̡	̢	̣	̤	̥	̦	̧	̨	̩	̪	̫	̬	̭	̮	̯	̰	̱	̲	̳	̴	̵	̶	̷	̸	̹	̺	̻	̼	̽	̾	̿	̀	́	̂	̃	̄	̅	̆	̇	̈	̉	̊	̋	̌	̍	̎	̏	̐	̑	̒	̓	̔	̕	̖	̗	̘	̙	̚	̛	̜	̝	̞	̟	̠	̡	̢	̣	̤	̥	̦	̧	̨	̩	̪	̫	̬	̭	̮	̯	̰	̱	̲	̳	̴	̵	̶	̷	̸	̹	̺	̻	̼	̽	̾	̿	̀	́	̂	̃	̄	̅	̆	̇	̈	̉	̊	̋	̌	̍	̎	̏	̐	̑	̒	̓	̔	̕	̖	̗	̘	̙	̚	̛	̜	̝	̞	̟	̠	̡	̢	̣	̤	̥	̦	̧	̨	̩	̪	̫	̬	̭	̮	̯	̰	̱	̲	̳	̴	̵	̶	̷	̸	̹	̺	̻	̼	̽	̾	̿	̀	́	̂	̃	̄	̅	̆	̇	̈	̉	̊	̋	̌	̍	̎	̏	̐	̑	̒	̓	̔	̕	̖	̗	̘	̙	̚	̛	̜	̝	̞	̟	̠	̡	̢	̣	̤	̥	̦	̧	̨	̩	̪	̫	̬	̭	̮	̯	̰	̱	̲	̳	̴	̵	̶	̷	̸	̹	̺	̻	̼	̽	̾	̿	̀	́	̂	̃	̄	̅	̆	̇	̈	̉	̊	̋	̌	̍	̎	̏	̐	̑	̒	̓	̔	̕	̖	̗	̘	̙	̚	̛	̜	̝	̞	̟	̠	̡	̢	̣	̤	̥	̦	̧	̨	̩	̪	̫	̬	̭	̮	̯	̰	̱	̲	̳	̴	̵	̶	̷	̸	̹	̺	̻	̼	̽	̾	̿	̀	́	̂	̃	̄	̅	̆	̇	̈	̉	̊	̋	̌	̍	̎	̏	̐	̑	̒	̓	̔	̕	̖	̗	̘	̙	̚	̛	̜	̝	̞	̟	̠	̡	̢	̣	̤	̥	̦	̧	̨	̩	̪	̫	̬	̭	̮	̯	̰	̱	̲	̳	̴	̵	̶	̷	̸	̹	̺	̻	̼	̽	̾	̿	̀	́	̂	̃	̄	̅	̆	̇	̈	̉	̊	̋	̌	̍	̎	̏	̐	̑	̒	̓	̔	̕	̖	̗	̘	̙	̚	̛	̜	̝	̞	̟	̠	̡	̢	̣	̤	̥	̦	̧	̨	̩	̪	̫	̬	̭	̮	̯	̰	̱	̲	̳	̴	̵	̶	̷	̸	̹	̺	̻	̼	̽	̾	̿	̀	́	̂	̃	̄	̅	̆	̇	̈	̉	̊	̋	̌	̍	̎	̏	̐	̑	̒	̓	̔	̕	̖	̗	̘	̙	̚	̛	̜	̝	̞	̟	̠	̡	̢	̣	̤	̥	̦	̧	̨	̩	̪	̫	̬	̭	̮	̯	̰	̱	̲	̳	̴	̵	̶	̷	̸	̹	̺	̻	̼	̽	̾	̿	̀	́	̂	̃	̄	̅	̆	̇	̈	̉	̊	̋	̌	̍	̎	̏	̐	̑	̒	̓	̔	̕	̖	̗	̘	̙	̚	̛	̜	̝	̞	̟	̠	̡	̢	̣	̤	̥	̦	̧	̨	̩	̪	̫	̬	̭	̮	̯	̰	̱	̲	̳	̴	̵	̶	̷	̸	̹	̺	̻	̼	̽	̾	̿	̀	́	̂	̃	̄	̅	̆	̇	̈	̉	̊	̋	̌	̍	̎	̏	̐	̑	̒	̓	̔	̕	̖	̗	̘	̙	̚	̛	̜	̝	̞	̟	̠	̡	̢	̣	̤	̥	̦	̧	̨	̩	̪	̫	̬	̭	̮	̯	̰	̱	̲	̳	̴	̵	̶	̷	̸	̹	̺	̻	̼	̽	̾	̿	̀	́	̂	̃	̄	̅	̆	̇	̈	̉	̊	̋	̌	̍	̎	̏	̐	̑	̒	̓	̔	̕	̖	̗	̘	̙	̚	̛	̜	̝	̞	̟	̠	̡	̢	̣	̤	̥	̦	̧	̨	̩	̪	̫	̬	̭	̮	̯	̰	̱	̲	̳	̴	̵	̶	̷	̸	̹	̺	̻	̼	̽	̾	̿	̀	́	̂	̃	̄	̅	̆	̇	̈	̉	̊	̋	̌	̍	̎	̏	̐	̑	̒	̓	̔	̕	̖	̗	̘	̙	̚	̛	̜	̝	̞	̟	̠	̡	̢	̣	̤	̥	̦	̧	̨	̩	̪	̫	̬	̭	̮	̯	̰	̱	̲	̳	̴	̵	̶	̷	̸	̹	̺	̻	̼	̽	̾	̿	̀	́	̂	̃	̄	̅	̆	̇	̈	̉	̊	̋	̌	̍	̎	̏	̐	̑	̒	̓	̔	̕	̖	̗	̘	̙	̚	̛	̜	̝	̞	̟	̠	̡	̢	̣	̤	̥	̦	̧	̨	̩	̪	̫	̬	̭	̮	̯	̰	̱	̲	̳	̴	̵	̶	̷	̸	̹	̺	̻	̼	̽	̾	̿	̀	́	̂	̃	̄	̅	̆	̇	̈	̉	̊	̋	̌	̍	
---	---	---	---	---	---	---	---	---	---	---	---	---	---	---	---	---	---	---	---	---	---	---	---	---	---	---	---	---	---	---	---	---	---	---	---	---	---	---	---	---	---	---	---	---	---	---	---	---	---	---	---	---	---	---	---	---	---	---	---	---	---	---	---	---	---	---	---	---	---	---	---	---	---	---	---	---	---	---	---	---	---	---	---	---	---	---	---	---	---	---	---	---	---	---	---	---	---	---	---	---	---	---	---	---	---	---	---	---	---	---	---	---	---	---	---	---	---	---	---	---	---	---	---	---	---	---	---	---	---	---	---	---	---	---	---	---	---	---	---	---	---	---	---	---	---	---	---	---	---	---	---	---	---	---	---	---	---	---	---	---	---	---	---	---	---	---	---	---	---	---	---	---	---	---	---	---	---	---	---	---	---	---	---	---	---	---	---	---	---	---	---	---	---	---	---	---	---	---	---	---	---	---	---	---	---	---	---	---	---	---	---	---	---	---	---	---	---	---	---	---	---	---	---	---	---	---	---	---	---	---	---	---	---	---	---	---	---	---	---	---	---	---	---	---	---	---	---	---	---	---	---	---	---	---	---	---	---	---	---	---	---	---	---	---	---	---	---	---	---	---	---	---	---	---	---	---	---	---	---	---	---	---	---	---	---	---	---	---	---	---	---	---	---	---	---	---	---	---	---	---	---	---	---	---	---	---	---	---	---	---	---	---	---	---	---	---	---	---	---	---	---	---	---	---	---	---	---	---	---	---	---	---	---	---	---	---	---	---	---	---	---	---	---	---	---	---	---	---	---	---	---	---	---	---	---	---	---	---	---	---	---	---	---	---	---	---	---	---	---	---	---	---	---	---	---	---	---	---	---	---	---	---	---	---	---	---	---	---	---	---	---	---	---	---	---	---	---	---	---	---	---	---	---	---	---	---	---	---	---	---	---	---	---	---	---	---	---	---	---	---	---	---	---	---	---	---	---	---	---	---	---	---	---	---	---	---	---	---	---	---	---	---	---	---	---	---	---	---	---	---	---	---	---	---	---	---	---	---	---	---	---	---	---	---	---	---	---	---	---	---	---	---	---	---	---	---	---	---	---	---	---	---	---	---	---	---	---	---	---	---	---	---	---	---	---	---	---	---	---	---	---	---	---	---	---	---	---	---	---	---	---	---	---	---	---	---	---	---	---	---	---	---	---	---	---	---	---	---	---	---	---	---	---	---	---	---	---	---	---	---	---	---	---	---	---	---	---	---	---	---	---	---	---	---	---	---	---	---	---	---	---	---	---	---	---	---	---	---	---	---	---	---	---	---	---	---	---	---	---	---	---	---	---	---	---	---	---	---	---	---	---	---	---	---	---	---	---	---	---	---	---	---	---	---	---	---	---	---	---	---	---	---	---	---	---	---	---	---	---	---	---	---	---	---	---	---	---	---	---	---	---	---	---	---	---	---	---	---	---	---	---	---	---	---	---	---	---	---	---	---	---	---	---	---	---	---	---	---	---	---	---	---	---	---	---	---	---	---	---	---	---	---	---	---	---	---	---	---	---	---	---	---	---	---	---	---	---	---	---	---	---	---	---	---	---	---	---	---	---	---	---	---	---	---	---	---	---	---	---	---	---	---	---	---	---	---	---	---	---	---	---	---	---	---	---	---	---	---	---	---	---	---	---	---	---	---	---	---	---	---	---	---	---	---	---	---	---	---	---	---	---	---	---	---	---	---	---	---	---	---	---	---	---	---	---	---	---	---	---	---	---	---	---	---	---	---	---	---	---	---	---	---	---	---	---	---	---	---	---	---	---	---	---	---	---	---	---	---	---	---	---	---	---	---	---	---	---	---	---	---	---	---	---	---	---	---	---	---	---	---	---	---	---	---	---	---	---	---	---	---	---	---	---	---	---	---	---	---	---	---	---	---	---	---	---	---	---	---	---	---	---	---	---	---	---	---	---	---	---	---	---	---	---	---	---	---	---	---	---	---	---	---	---	---	---	---	---	---	---	---	---	---	---	---	---	---	---	---	---	---	---	---	---	---	---	---	---	---	---	---	---	---	---	---	---	---	---	---	---	---	---	---	---	---	---	---	---	---	---	---	---	---	---	---	---	---	---	---	---	---	---	---	---	---	---	---	---	---	---	---	---	---	---	---	---	---	---	---	---	---	---	---	---	---	---	---	---	---	---	---	---	---	---	---	---	---	---	---	---	---	---	---	---	---	---	---	---	---	---	---	---	---	---	---	---	---	---	---	---	---	---	---	---	---	---	---	---	---	---	---	---	---	---	---	---	---	---	---	---	---	---	---	---	---	---	---	---	---	---	---	---	---	---	---	---	---	---	---	---	---	---	---	---	---	---	---	---	---	---	---	---	---	---	---	---	---	---	---	---	---	---	---	---	---	---	---	---	---	---	---	---	---	---	---	---	---	---	---	---	---	---	---	---	---	---	---	---	---	---	---	---	---	---	---	---	---	---	---	---	---	---	---	---	---	---	---	---	---	---	---	---	---	---	---	---	---	---	---	---	---	---	---	---	---	---	---	---	---	---	---	---	---	---	---	---	---	---	---	---	---	---	---	---	---	---	---	---	---	---	---	---	---	---	---	---	---	---	---	---	---	---	---	---	---	---	---	---	---	---	---	---	---	---	---	---	---	---	---	---	---	---	---	---	---	---	---	---	---	---	---	---	---	---	---	---	---	---	---	---	---	---	---	---	---	---	---	---	---	---	---	---	---	---	---	---	---	---	---	---	---	---	---	---	---	---	---	---	---	---	---	---	---	---	---	---	---	---	---	---	---	---	---	---	---	---	---	---	---	---	---	---	---	---	---	---	---	---	---	---	---	---	---	---	---	---	---	---	---	---	---	---	---	---	---	---	---	---	---	---	---	---	---	---	---	---	---	---	---	---	---	---	---	---	---	---	---	---	---	---	---	---	---	---	---	---	---	---	---	---	---	---	---	---	---	---	---	---	---	---	---	---	---	---	---	---	---	---	---	---	---	---	---	---	---	---	---	---	---	---	---	---	---	---	---	---	---	---	---	---	---	---	---	---	---	---	---	---	---	---	---	---	---	---	---	---	---	---	---	---	---	---	---	---	---	---	---	---	---	---	---	---	---	---	---	---	---	---	---	---	---	---	---	---	---	---	---	---	---	---	---	---	---	---	---	---	---	---	---	---	---	---	---	---	---	---	---	---	---	---	---	---	---	---	---	---	---	---	---	---	---	---	---	---	---	---	---	---	---	---	---	---	---	---	---	---	---	---	---	---	---	---	---	---	---	---	---	---	---	---	---	---	---	---	---	---	---	---	---	---	---	---	---	---	---	---	---	---	---	---	---	---	---	---	---	---	---	---	---	---	---	---	---	---	---	---	---	---	---	---	---	---	---	---	---	---	---	---	---	---	---	---	---	---	---	---	---	---	---	---	---	---	---	---	---	---	---	---	---	---	---	---	---	---	---	---	---	---	---	---	---	---	---	---	---	---	---	---	---	---	---	---	---	---	---	---	---	---	---	---	---	---	---	---	---	---	---	---	---	---	---	---	---	---	---	---	---	---	---	---	---	---	---	---	---	---	---	---	---	---	---	---	---	---	---	---	---	---	---	---	---	---	---	---	---	---	---	---	---	---	---	---	---	---	---	---	---	---	---	---	---	---	---	---	---	---	---	---	---	---	---	---	---	---	---	---	---	---	---	---	---	---	---	---	---	---	---	---	---	---	---	---	---	---	---	---	---	---	---	---	---	---	---	---	---	---	---	---	---	---	---	---	---	---	---	---	---	---	---	---	--

NOVEMBER

- 2 Family Overview
- 4 Design Information
- 5 Latin
- 21 Arabic عربي
- 27 Bangla বাংলা
- 41 Cyrillic Кириллица
- 58 Devanagari देवनागरी
- 58 **November**
- 63 November Cond
- 66 November Comp
- 72 Georgian ქართული
- 89 Greek Ελληνικά
- 106 Gujarati ગુજરાતી
- 120 Gurmukhi ਗੁਰਮੁਖੀ
- 134 Hebrew עברית
- 146 Kannada ಕನ್ನಡ
- 160 Korean 한글
- 165 Malayalam മലയാളം
- 179 Meetei ꯀꯪꯂꯩ
- 192 Odia ଓଡ଼ିଆ
- 206 Ol Chiki ଓଲଚିକି
- 219 Sinhala සිංහල
- 233 Syllabics ႠႢႣ
- 251 Tamil தமிழ்
- 265 Telugu తెలుగు
- 279 OpenType Features
- 289 Credits & Information

MORE

Rent

Buy November

PDF created on 26 June 2023

ऐस्टर्डैम

Hairline | 32pt

कोपनहेगन

ExtraLight | 32pt

एडिनबर्ग

Regular | 32pt

ग्वांगझोउ

Bold | 32pt

इस्तांबुल

Black | 32pt

बेंगलुरु

Thin | 32pt

दमिश्क

Light | 32pt

फोर्टलेज़ा

Medium | 32pt

हाँग काँग

Heavy | 32pt

NOVEMBER

- 2 Family Overview
- 4 Design Information
- 5 Latin
- 21 Arabic عربي
- 27 Bangla বাংলা
- 41 Cyrillic Кириллица
- 58 Devanagari देवनागरी
- 58 November
- 63 November Cond
- 66 November Comp
- 72 Georgian ქართული
- 89 Greek Ελληνικά
- 106 Gujarati ગુજરાતી
- 120 Gurmukhi ਗੁਰਮੁਖੀ
- 134 Hebrew עברית
- 146 Kannada ಕನ್ನಡ
- 160 Korean 한글
- 165 Malayalam മലയാളം
- 179 Meetei ꯀꯪꯂꯃꯅ
- 192 Odia ଓଡ଼ିଆ
- 206 Ol Chiki ᱵᱟᱹᱨᱩᱵ
- 219 Sinhala සිංහල
- 233 Syllabics ႠႬႭႬ
- 251 Tamil தமிழ்
- 265 Telugu తెలుగు
- 279 OpenType Features
- 289 Credits & Information

MORE

Rent

Buy November

PDF created on 26 June 2023

जग अर्थ होता है संसार। जग शब्द का प्रयोग प्रायः काव्य में अधिक होता है।

Hairline | 24pt

जग अर्थ होता है संसार। जग शब्द का प्रयोग प्रायः काव्य में अधिक होता है।

Thin | 24pt

जग अर्थ होता है संसार। जग शब्द का प्रयोग प्रायः काव्य में अधिक होता है।

ExtraLight | 24pt

जग अर्थ होता है संसार। जग शब्द का प्रयोग प्रायः काव्य में अधिक होता है।

Light | 24pt

जग अर्थ होता है संसार। जग शब्द का प्रयोग प्रायः काव्य में अधिक होता है।

Regular | 24pt

जग अर्थ होता है संसार। जग शब्द का प्रयोग प्रायः काव्य में अधिक होता है।

Medium | 24pt

जग अर्थ होता है संसार। जग शब्द का प्रयोग प्रायः काव्य में अधिक होता है।

Bold | 24pt

जग अर्थ होता है संसार। जग शब्द का प्रयोग प्रायः काव्य में अधिक होता है।

Heavy | 24pt

जग अर्थ होता है संसार। जग शब्द का प्रयोग प्रायः काव्य में अधिक होता है।

Black | 24pt

NOVEMBER

- 2 Family Overview
- 4 Design Information
- 5 Latin
- 21 Arabic عربي
- 27 Bangla বাংলা
- 41 Cyrillic Кириллица
- 58 Devanagari देवनागरी
- 58 November
- 63 November Cond
- 66 November Comp
- 72 Georgian ქართული
- 89 Greek Ελληνικά
- 106 Gujarati ગુજરાતી
- 120 Gurmukhi ਗੁਰਮੁਖੀ
- 134 Hebrew עברית
- 146 Kannada ಕನ್ನಡ
- 160 Korean 한글
- 165 Malayalam മലയാളം
- 179 Meetei ꯀꯪꯂꯃꯅ
- 192 Odia ଓଡ଼ିଆ
- 206 Ol Chiki ᱵᱟᱠᱟᱨ
- 219 Sinhala සිංහල
- 233 Syllabics ႠႬႭႬႧ
- 251 Tamil தமிழ்
- 265 Telugu తెలుగు
- 279 OpenType Features
- 289 Credits & Information

MORE

Rent

Buy November

PDF created on 26 June 2023

ब्रह्माण्ड सम्पूर्ण समय और अंतरिक्ष और उसकी अंतर्वस्तु को कहते हैं। ब्रह्माण्ड में सभी ग्रह, तारे, गैलेक्सियाँ, खगोलीय पिण्ड

Hairline | 15/22pt

ब्रह्माण्ड सम्पूर्ण समय और अंतरिक्ष और उसकी अंतर्वस्तु को कहते हैं। ब्रह्माण्ड में सभी ग्रह, तारे, गैलेक्सियाँ, खगोलीय पि

Thin | 15/22pt

ब्रह्माण्ड सम्पूर्ण समय और अंतरिक्ष और उसकी अंतर्वस्तु को कहते हैं। ब्रह्माण्ड में सभी ग्रह, तारे, गैलेक्सियाँ, खगोलीय पि

ExtraLight | 15/22pt

ब्रह्माण्ड सम्पूर्ण समय और अंतरिक्ष और उसकी अंतर्वस्तु को कहते हैं। ब्रह्माण्ड में सभी ग्रह, तारे, गैलेक्सियाँ, खगोलीय पि

Light | 15/22pt

ब्रह्माण्ड सम्पूर्ण समय और अंतरिक्ष और उसकी अंतर्वस्तु को कहते हैं। ब्रह्माण्ड में सभी ग्रह, तारे, गैलेक्सियाँ, खगोलं

Regular | 15/22pt

ब्रह्माण्ड सम्पूर्ण समय और अंतरिक्ष और उसकी अंतर्वस्तु को कहते हैं। ब्रह्माण्ड में सभी ग्रह, तारे, गैलेक्सियाँ, खगो

Medium | 15/22pt

ब्रह्माण्ड सम्पूर्ण समय और अंतरिक्ष और उसकी अंतर्वस्तु को कहते हैं। ब्रह्माण्ड में सभी ग्रह, तारे, गैलेक्सियाँ, ख

Bold | 15/22pt

ब्रह्माण्ड सम्पूर्ण समय और अंतरिक्ष और उसकी अंतर्वस्तु को कहते हैं। ब्रह्माण्ड में सभी ग्रह, तारे, गैलेक्सियाँ,

Heavy | 15/22pt

ब्रह्माण्ड सम्पूर्ण समय और अंतरिक्ष और उसकी अंतर्वस्तु को कहते हैं। ब्रह्माण्ड में सभी ग्रह, तारे, गैलेक्सियाँ

Black | 15/22pt

- 2 Family Overview
- 4 Design Information
- 5 Latin
- 21 Arabic عربي
- 27 Bangla বাংলা
- 41 Cyrillic Кириллица
- 58 Devanagari देवनागरी
- 58 November
- 63 November Cond
- 66 November Comp
- 72 Georgian ქართული
- 89 Greek Ελληνικά
- 106 Gujarati ગુજરાતી
- 120 Gurmukhi ਗੁਰਮੁਖੀ
- 134 Hebrew עברית
- 146 Kannada ಕನ್ನಡ
- 160 Korean 한글
- 165 Malayalam മലയാളം
- 179 Meetei ꯀꯂꯃꯅ
- 192 Odia ଓଡ଼ିଆ
- 206 Ol Chiki ᱵᱟᱹᱨᱫᱽᱯᱩᱨ
- 219 Sinhala සිංහල
- 233 Syllabics ႠႬႭႬႧ
- 251 Tamil தமிழ்
- 265 Telugu తెలుగు
- 279 OpenType Features
- 289 Credits & Information

ब्रह्माण्ड सम्पूर्ण समय और अंतरिक्ष और उसकी अंतर्वस्तु हैं। ब्रह्माण्ड में सभी ग्रह, तारे, गैलेक्सियाँ, खगोलीय पिण्ड के बीच के अंतरिक्ष की अंतर्वस्तु, अपरमाणविक कण, औ और सारी ऊर्जा सम्मिलित हैं। अवलोकन योग्य ब्रह्माण्ड वर्तमान में लगभग 28 अरब पारसैक (91.1 अरब प्रकाश-ब्रह्माण्ड का व्यास अज्ञात है, और हो सकता है कि यह रेडियोमेट्रिक डेटिंग अनुमान और अन्य सबूतों के अनुसार उत्पत्ति 4.54 अरब साल पहले हुई थी। पृथ्वी के इतिहास अरब वर्षों के भीतर जीवों का विकास महासागरों में हुआ : वायुमण्डल और सतह को प्रभावित करना शुरू कर दिया। एनारोबिक और बाद में, एरोबिक जीवों का प्रसार हुआ। वृ साक्ष्य इंगित करते हैं कि जीवन का आरम्भ 4.1 अरब वर्ष होगा। पृथ्वी पर जीवन के विकास के दौरान जैवविविधता विकास हुआ। हजारों प्रजातियाँ लुप्त होती गयी और हजार प्रजातियाँ उत्पन्न हुई। इसी क्रम में पृथ्वी पर रहने वाली 9 अधिक प्रजातियाँ विलुप्त हैं। सूर्य से उत्तम दूरी, जीवन के जलवायु और तापमान ने जीवों में विविधता को बढ़ाया। पृ लगभग 15 करोड़ किलोमीटर दूर स्थित है। दूरी के आधार से तीसरा ग्रह है। यह सौरमण्डल का सबसे बड़ा चट्टानी पिण्ड है। सूर्य का एक चक्कर 365 दिनों में पूरा करती है। यह अपने अक्ष पर लम्बवत 23.5 डिग्री झुकी हुई है। इसके कारण इस पर विभिन्न मौसम आते हैं। अपने अक्ष पर यह 24 घंटे (घण्टे) में एक चक्कर पूरा करती है जिससे इस पर दिन और रात होती है। चन्द्रमा के निकट होने के कारण यह पृथ्वी पर मौसम के लिए उत्तरदायी आकर्षण के कारण इस पर ज्वार-भाटे उत्पन्न होता है। चका एकमात्र प्राकृतिक उपग्रह है।

ब्रह्माण्ड सम्पूर्ण समय और अंतरिक्ष और उसकी अंतर्वस्तु हैं। ब्रह्माण्ड में सभी ग्रह, तारे, गैलेक्सियाँ, खगोलीय पिण्ड के बीच के अंतरिक्ष की अंतर्वस्तु, अपरमाणविक कण, अ पदार्थ और सारी ऊर्जा सम्मिलित हैं। अवलोकन योग्य ब्रह्माण्ड वर्तमान में लगभग 28 अरब पारसैक (91.1 अरब प्रकाश-ब्रह्माण्ड का व्यास अज्ञात है, और हो सकता है कि यह रेडियोमेट्रिक डेटिंग अनुमान और अन्य सबूतों के अनुसार उत्पत्ति 4.54 अरब साल पहले हुई थी। पृथ्वी के इतिहास अरब वर्षों के भीतर जीवों का विकास महासागरों में हुआ : वायुमण्डल और सतह को प्रभावित करना शुरू कर दिया। एनारोबिक और बाद में, एरोबिक जीवों का प्रसार हुआ। वृ साक्ष्य इंगित करते हैं कि जीवन का आरम्भ 4.1 अरब वर्ष होगा। पृथ्वी पर जीवन के विकास के दौरान जैवविविधता विकास हुआ। हजारों प्रजातियाँ लुप्त होती गयी और हजार प्रजातियाँ उत्पन्न हुई। इसी क्रम में पृथ्वी पर रहने वाली 9 अधिक प्रजातियाँ विलुप्त हैं। सूर्य से उत्तम दूरी, जीवन के उपयुक्त जलवायु और तापमान ने जीवों में विविधता को बढ़ाया। पृथ्वी सूर्य से लगभग 15 करोड़ किलोमीटर दूर स्थित है। आधार पर यह सूर्य से तीसरा ग्रह है। यह सौरमण्डल का सबसे बड़ा चट्टानी पिण्ड है। पृथ्वी सूर्य का एक चक्कर 365 दिनों में पूरा करती है। यह अपने अक्ष पर लम्बवत 23.5 डिग्री झुकी हुई है। इसके कारण इस पर विभिन्न प्रकार के मौसम आते हैं। अपने अक्ष पर यह 24 घंटे (घण्टे) में एक चक्कर पूरा करती है जिससे इस पर दिन और रात होती है। चन्द्रमा के पृथ्वी के निकट होने के कारण यह पृथ्वी पर मौसम के लिए उत्तरदायी है। इसके आकर्षण के कारण इस पर ज्वार-भाटे उत्पन्न होता है। चन्द्रमा पृथ्वी का एकमात्र प्राकृतिक उपग्रह है।

ब्रह्माण्ड सम्पूर्ण समय और अंतरिक्ष और उसकी अंतर्वस्तु हैं। ब्रह्माण्ड में सभी ग्रह, तारे, गैलेक्सियाँ, खगोलीय पिण्ड के बीच के अंतरिक्ष की अंतर्वस्तु, अपरमाणविक कण, अ पदार्थ और सारी ऊर्जा सम्मिलित हैं। अवलोकन योग्य ब्रह्माण्ड वर्तमान में लगभग 28 अरब पारसैक (91.1 अरब प्रकाश-ब्रह्माण्ड का व्यास अज्ञात है, और हो सकता है कि यह रेडियोमेट्रिक डेटिंग अनुमान और अन्य सबूतों के अनुसार उत्पत्ति 4.54 अरब साल पहले हुई थी। पृथ्वी के इतिहास अरब वर्षों के भीतर जीवों का विकास महासागरों में हुआ : वायुमण्डल और सतह को प्रभावित करना शुरू कर दिया जिससे एनारोबिक और बाद में, एरोबिक जीवों का प्रसार हुआ। कुछ भूगर्भीय साक्ष्य इंगित करते हैं कि जीवन का आरम्भ 4.1 अरब वर्ष पहले हुआ होगा। पृथ्वी पर जीवन के विकास के दौरान जैवविविधता का अत्यन्त विकास हुआ। हजारों प्रजातियाँ लुप्त होती गयी और हजारों नई प्रजातियाँ उत्पन्न हुई। इसी क्रम में पृथ्वी पर रहने वाली 99% से अधिक प्रजातियाँ विलुप्त हैं। सूर्य से उत्तम दूरी, जीवन के लिए उपयुक्त जलवायु और तापमान ने जीवों में विविधता को बढ़ाया। पृथ्वी सूर्य से लगभग 15 करोड़ किलोमीटर दूर स्थित है। दूरी के आधार पर यह सूर्य से तीसरा ग्रह है। यह सौरमण्डल का सबसे बड़ा चट्टानी पिण्ड है। पृथ्वी सूर्य का एक चक्कर 365 दिनों में पूरा करती है। यह अपने अक्ष पर लम्बवत 23.5 डिग्री झुकी हुई है। इसके कारण इस पर विभिन्न प्रकार के मौसम आते हैं। अपने अक्ष पर यह 24 घंटे (घण्टे) में एक चक्कर पूरा करती है जिससे इस पर दिन और रात होती है। चन्द्रमा के पृथ्वी के निकट होने के कारण यह पृथ्वी पर मौसम के लिए उत्तरदायी है। इसके आकर्षण के कारण इस पर ज्वार-भाटे उत्पन्न हो चन्द्रमा पृथ्वी का एकमात्र प्राकृतिक उपग्रह है।

NOVEMBER

- 2 Family Overview
- 4 Design Information
- 5 Latin
- 21 Arabic عربي
- 27 Bangla বাংলা
- 41 Cyrillic Кириллица
- 58 Devanagari देवनागरी
- 58 November
- 63 November Cond
- 66 November Comp
- 72 Georgian ქართული
- 89 Greek Ελληνικά
- 106 Gujarati ગુજરાતી
- 120 Gurmukhi ਗੁਰਮੁਖੀ
- 134 Hebrew עברית
- 146 Kannada ಕನ್ನಡ
- 160 Korean 한글
- 165 Malayalam മലയാളം
- 179 Meetei ꯀꯪꯂꯃꯅ
- 192 Odia ଓଡ଼ିଆ
- 206 Ol Chiki ᱵᱟᱹᱨᱩᱵ
- 219 Sinhala සිංහල
- 233 Syllabics ႠႢႣ
- 251 Tamil தமிழ்
- 265 Telugu తెలుగు
- 279 OpenType Features
- 289 Credits & Information

MORE

Rent

Buy November Cond

PDF created on 26 June 2023

ऐम्स्टर्डैम

Hairline | 32pt

कोपनहेगन

ExtraLight | 32pt

एडिनबर्ग

Regular | 32pt

ग्वांगझोउ

Bold | 32pt

इस्तांबुल

Black | 32pt

बेंगलुरु

Thin | 32pt

दमिश्क

Light | 32pt

फोर्टलेज़ा

Medium | 32pt

हाँग काँग

Heavy | 32pt

NOVEMBER

- 2 Family Overview
- 4 Design Information
- 5 Latin
- 21 Arabic عربي
- 27 Bangla বাংলা
- 41 Cyrillic Кириллица
- 58 Devanagari देवनागरी
- 58 November
- 63 November Cond
- 66 November Comp
- 72 Georgian ქართული
- 89 Greek Ελληνικά
- 106 Gujarati ગુજરાતી
- 120 Gurmukhi ਗੁਰਮੁਖੀ
- 134 Hebrew עברית
- 146 Kannada ಕನ್ನಡ
- 160 Korean 한글
- 165 Malayalam മലയാളം
- 179 Meetei ꯀꯪꯂꯃꯅ
- 192 Odia ଓଡ଼ିଆ
- 206 Ol Chiki ଓଡ଼ିଆ
- 219 Sinhala සිංහල
- 233 Syllabics ႠႢႣႤႥ
- 251 Tamil தமிழ்
- 265 Telugu తెలుగు
- 279 OpenType Features
- 289 Credits & Information

MORE

Rent

Buy November Cond

PDF created on 26 June 2023

जग अर्थ होता है संसार। जग शब्द का प्रयोग प्रायः काव्य में अधिक होता है। जग का अर्थ सा

Hairline | 24pt

जग अर्थ होता है संसार। जग शब्द का प्रयोग प्रायः काव्य में अधिक होता है। जग का अर्थ स

Thin | 24pt

जग अर्थ होता है संसार। जग शब्द का प्रयोग प्रायः काव्य में अधिक होता है। जग का अर्थ

ExtraLight | 24pt

जग अर्थ होता है संसार। जग शब्द का प्रयोग प्रायः काव्य में अधिक होता है। जग का अ

Light | 24pt

जग अर्थ होता है संसार। जग शब्द का प्रयोग प्रायः काव्य में अधिक होता है। जग का

Regular | 24pt

जग अर्थ होता है संसार। जग शब्द का प्रयोग प्रायः काव्य में अधिक होता है। जग व

Medium | 24pt

जग अर्थ होता है संसार। जग शब्द का प्रयोग प्रायः काव्य में अधिक होता है। जग

Bold | 24pt

जग अर्थ होता है संसार। जग शब्द का प्रयोग प्रायः काव्य में अधिक होता है। ज

Heavy | 24pt

जग अर्थ होता है संसार। जग शब्द का प्रयोग प्रायः काव्य में अधिक होता है।

Black | 24pt

NOVEMBER

- 2 Family Overview
- 4 Design Information
- 5 Latin
- 21 Arabic عربي
- 27 Bangla বাংলা
- 41 Cyrillic Кириллица
- 58 Devanagari देवनागरी
- 58 November
- 63 November Cond
- 66 November Comp
- 72 Georgian ქართული
- 89 Greek Ελληνικά
- 106 Gujarati ગુજરાતી
- 120 Gurmukhi ਗੁਰਮੁਖੀ
- 134 Hebrew עברית
- 146 Kannada ಕನ್ನಡ
- 160 Korean 한글
- 165 Malayalam മലയാളം
- 179 Meetei ꯀꯪꯂꯃꯅ
- 192 Odia ଓଡ଼ିଆ
- 206 Ol Chiki ᱵᱟᱹᱨᱫᱽᱯᱩᱨ
- 219 Sinhala සිංහල
- 233 Syllabics ႠႬႭႰႱ
- 251 Tamil தமிழ்
- 265 Telugu తెలుగు
- 279 OpenType Features
- 289 Credits & Information

MORE

Rent

Buy November Cond

PDF created on 26 June 2023

ब्रह्माण्ड सम्पूर्ण समय और अंतरिक्ष और उसकी अंतर्वस्तु को कहते हैं। ब्रह्माण्ड में सभी ग्रह, तारे, गैलेक्सियाँ, खगोलीय पिण्ड, गैलेक्सियों के बीच के 3

Hairline | 15/22pt

ब्रह्माण्ड सम्पूर्ण समय और अंतरिक्ष और उसकी अंतर्वस्तु को कहते हैं। ब्रह्माण्ड में सभी ग्रह, तारे, गैलेक्सियाँ, खगोलीय पिण्ड, गैलेक्सियों के बीच के 3

Thin | 15/22pt

ब्रह्माण्ड सम्पूर्ण समय और अंतरिक्ष और उसकी अंतर्वस्तु को कहते हैं। ब्रह्माण्ड में सभी ग्रह, तारे, गैलेक्सियाँ, खगोलीय पिण्ड, गैलेक्सियों के बीच के 3

ExtraLight | 15/22pt

ब्रह्माण्ड सम्पूर्ण समय और अंतरिक्ष और उसकी अंतर्वस्तु को कहते हैं। ब्रह्माण्ड में सभी ग्रह, तारे, गैलेक्सियाँ, खगोलीय पिण्ड, गैलेक्सियों के बीच के 3

Light | 15/22pt

ब्रह्माण्ड सम्पूर्ण समय और अंतरिक्ष और उसकी अंतर्वस्तु को कहते हैं। ब्रह्माण्ड में सभी ग्रह, तारे, गैलेक्सियाँ, खगोलीय पिण्ड, गैलेक्सियों के बीच के 3

Regular | 15/22pt

ब्रह्माण्ड सम्पूर्ण समय और अंतरिक्ष और उसकी अंतर्वस्तु को कहते हैं। ब्रह्माण्ड में सभी ग्रह, तारे, गैलेक्सियाँ, खगोलीय पिण्ड, गैलेक्सियों के बीच के 3

Medium | 15/22pt

ब्रह्माण्ड सम्पूर्ण समय और अंतरिक्ष और उसकी अंतर्वस्तु को कहते हैं। ब्रह्माण्ड में सभी ग्रह, तारे, गैलेक्सियाँ, खगोलीय पिण्ड, गैलेक्सियों के बीच के 3

Bold | 15/22pt

ब्रह्माण्ड सम्पूर्ण समय और अंतरिक्ष और उसकी अंतर्वस्तु को कहते हैं। ब्रह्माण्ड में सभी ग्रह, तारे, गैलेक्सियाँ, खगोलीय पिण्ड, गैलेक्सियों के बीच के 3

Heavy | 15/22pt

ब्रह्माण्ड सम्पूर्ण समय और अंतरिक्ष और उसकी अंतर्वस्तु को कहते हैं। ब्रह्माण्ड में सभी ग्रह, तारे, गैलेक्सियाँ, खगोलीय पिण्ड, गैलेक्सियों के बीच के 3

Black | 15/22pt

NOVEMBER

- 2 Family Overview
- 4 Design Information
- 5 Latin
- 21 Arabic عربي
- 27 Bangla বাংলা
- 41 Cyrillic Кириллица
- 58 Devanagari देवनागरी
- 58 November
- 63 November Cond
- 66 November Comp
- 72 Georgian ქართული
- 89 Greek Ελληνικά
- 106 Gujarati ગુજરાતી
- 120 Gurmukhi ਗੁਰਮੁਖੀ
- 134 Hebrew עברית
- 146 Kannada ಕನ್ನಡ
- 160 Korean 한글
- 165 Malayalam മലയാളം
- 179 Meetei ꯀꯪꯂꯃꯅ
- 192 Odia ଓଡ଼ିଆ
- 206 Ol Chiki ଓଲ ଚିକି
- 219 Sinhala සිංහල
- 233 Syllabics ႠႢႣႤ
- 251 Tamil தமிழ்
- 265 Telugu తెలుగు
- 279 OpenType Features
- 289 Credits & Information

MORE

Rent

Buy November Comp

PDF created on 26 June 2023

ऐस्टर्डैम

Hairline | 32pt

कोपनहेगन

ExtraLight | 32pt

एडिनबर्ग

Regular | 32pt

ग्वांगझोउ

Bold | 32pt

इस्तांबुल

Black | 32pt

बेंगलुरु

Thin | 32pt

दमिशक

Light | 32pt

फोर्टलेज़ा

Medium | 32pt

हाँग काँग

Heavy | 32pt

NOVEMBER

- 2 Family Overview
- 4 Design Information
- 5 Latin
- 21 Arabic عربي
- 27 Bangla বাংলা
- 41 Cyrillic Кириллица
- 58 Devanagari देवनागरी
- 58 November
- 63 November Cond
- 66 November Comp
- 72 Georgian ქართული
- 89 Greek Ελληνικά
- 106 Gujarati ગુજરાતી
- 120 Gurmukhi ਗੁਰਮੁਖੀ
- 134 Hebrew עברית
- 146 Kannada ಕನ್ನಡ
- 160 Korean 한글
- 165 Malayalam മലയാളം
- 179 Meetei ꯀꯪꯂꯃꯅ
- 192 Odia ଓଡ଼ିଆ
- 206 Ol Chiki ᱵᱟᱹᱨᱫᱽᱯᱩᱨ
- 219 Sinhala සිංහල
- 233 Syllabics ႠႬႭႬႠ
- 251 Tamil தமிழ்
- 265 Telugu తెలుగు
- 279 OpenType Features
- 289 Credits & Information

MORE

Rent

Buy November Comp

PDF created on 26 June 2023

जग अर्थ होता है संसार। जग शब्द का प्रयोग प्रायः काव्य में अधिक होता है। जग का अर्थ साथ में उठ जाना भी होता है

Hairline | 24pt

जग अर्थ होता है संसार। जग शब्द का प्रयोग प्रायः काव्य में अधिक होता है। जग का अर्थ साथ में उठ जाना भी होता है

Thin | 24pt

जग अर्थ होता है संसार। जग शब्द का प्रयोग प्रायः काव्य में अधिक होता है। जग का अर्थ साथ में उठ जाना भी होता है

ExtraLight | 24pt

जग अर्थ होता है संसार। जग शब्द का प्रयोग प्रायः काव्य में अधिक होता है। जग का अर्थ साथ में उठ जाना भी होता है

Light | 24pt

जग अर्थ होता है संसार। जग शब्द का प्रयोग प्रायः काव्य में अधिक होता है। जग का अर्थ साथ में उठ जाना भी होता है

Regular | 24pt

जग अर्थ होता है संसार। जग शब्द का प्रयोग प्रायः काव्य में अधिक होता है। जग का अर्थ साथ में उठ जाना भी होता है

Medium | 24pt

जग अर्थ होता है संसार। जग शब्द का प्रयोग प्रायः काव्य में अधिक होता है। जग का अर्थ साथ में उठ जाना भी होता है

Bold | 24pt

जग अर्थ होता है संसार। जग शब्द का प्रयोग प्रायः काव्य में अधिक होता है। जग का अर्थ साथ में उठ जाना भी होता है

Heavy | 24pt

जग अर्थ होता है संसार। जग शब्द का प्रयोग प्रायः काव्य में अधिक होता है। जग का अर्थ साथ में उठ जाना भी होता है

Black | 24pt

NOVEMBER

- 2 Family Overview
- 4 Design Information
- 5 Latin
- 21 Arabic عربي
- 27 Bangla বাংলা
- 41 Cyrillic Кириллица
- 58 Devanagari देवनागरी
- 58 November
- 63 November Cond
- 66 November Comp
- 72 Georgian ქართული
- 89 Greek Ελληνικά
- 106 Gujarati ગુજરાતી
- 120 Gurmukhi ਗੁਰਮੁਖੀ
- 134 Hebrew עברית
- 146 Kannada ಕನ್ನಡ
- 160 Korean 한글
- 165 Malayalam മലയാളം
- 179 Meetei ꯀꯪꯂꯃꯅ
- 192 Odia ଓଡ଼ିଆ
- 206 Ol Chiki ᱵᱟᱹᱨᱩᱵ
- 219 Sinhala සිංහල
- 233 Syllabics ႠႬႭႬႧ
- 251 Tamil தமிழ்
- 265 Telugu తెలుగు
- 279 OpenType Features
- 289 Credits & Information

MORE

Rent

Buy November Comp

PDF created on 26 June 2023

ब्रह्माण्ड सम्पूर्ण समय और अंतरिक्ष और उसकी अंतर्वस्तु को कहते हैं। ब्रह्माण्ड में सभी ग्रह, तारे, गैलेक्सियाँ, खगोलीय पिण्ड, गैलेक्सियों के बीच के अंतरिक्ष की अंतर्वस्तु, अपरमाणविक कण, :

Hairline | 15/22pt

ब्रह्माण्ड सम्पूर्ण समय और अंतरिक्ष और उसकी अंतर्वस्तु को कहते हैं। ब्रह्माण्ड में सभी ग्रह, तारे, गैलेक्सियाँ, खगोलीय पिण्ड, गैलेक्सियों के बीच के अंतरिक्ष की अंतर्वस्तु, अपरमाणविक त

Thin | 15/22pt

ब्रह्माण्ड सम्पूर्ण समय और अंतरिक्ष और उसकी अंतर्वस्तु को कहते हैं। ब्रह्माण्ड में सभी ग्रह, तारे, गैलेक्सियाँ, खगोलीय पिण्ड, गैलेक्सियों के बीच के अंतरिक्ष की अंतर्वस्तु, अपरमाण

ExtraLight | 15/22pt

ब्रह्माण्ड सम्पूर्ण समय और अंतरिक्ष और उसकी अंतर्वस्तु को कहते हैं। ब्रह्माण्ड में सभी ग्रह, तारे, गैलेक्सियाँ, खगोलीय पिण्ड, गैलेक्सियों के बीच के अंतरिक्ष की अंतर्वस्तु, अप

Light | 15/22pt

ब्रह्माण्ड सम्पूर्ण समय और अंतरिक्ष और उसकी अंतर्वस्तु को कहते हैं। ब्रह्माण्ड में सभी ग्रह, तारे, गैलेक्सियाँ, खगोलीय पिण्ड, गैलेक्सियों के बीच के अंतरिक्ष की अंतर्वस

Regular | 15/22pt

ब्रह्माण्ड सम्पूर्ण समय और अंतरिक्ष और उसकी अंतर्वस्तु को कहते हैं। ब्रह्माण्ड में सभी ग्रह, तारे, गैलेक्सियाँ, खगोलीय पिण्ड, गैलेक्सियों के बीच के अंतरिक्ष की :

Medium | 15/22pt

ब्रह्माण्ड सम्पूर्ण समय और अंतरिक्ष और उसकी अंतर्वस्तु को कहते हैं। ब्रह्माण्ड में सभी ग्रह, तारे, गैलेक्सियाँ, खगोलीय पिण्ड, गैलेक्सियों के बीच के अंतरिक्ष

Bold | 15/22pt

ब्रह्माण्ड सम्पूर्ण समय और अंतरिक्ष और उसकी अंतर्वस्तु को कहते हैं। ब्रह्माण्ड में सभी ग्रह, तारे, गैलेक्सियाँ, खगोलीय पिण्ड, गैलेक्सियों के बीच के

Heavy | 15/22pt

ब्रह्माण्ड सम्पूर्ण समय और अंतरिक्ष और उसकी अंतर्वस्तु को कहते हैं। ब्रह्माण्ड में सभी ग्रह, तारे, गैलेक्सियाँ, खगोलीय पिण्ड, गैलेक्सियों के ब

Black | 15/22pt

- 2 Family Overview
- 4 Design Information
- 5 Latin
- 21 Arabic العربية
- 27 Bangla বাংলা
- 41 Cyrillic Кириллица
- 58 Devanagari देवनागरी
- 58 November
- 63 November Cond
- 66 November Comp
- 72 Georgian ქართული
- 89 Greek Ελληνικά
- 106 Gujarati ગુજરાતી
- 120 Gurmukhi ਗੁਰਮੁਖੀ
- 134 Hebrew עברית
- 146 Kannada ಕನ್ನಡ
- 160 Korean 한글
- 165 Malayalam മലയാളം
- 179 Meetei ᯈᯚᯰᯀ
- 192 Odia ଓଡ଼ିଆ
- 206 Ol Chiki ᱵᱟᱜᱟᱴ
- 219 Sinhala සිංහල
- 233 Syllabics ႶႤႬႬ
- 251 Tamil தமிழ்
- 265 Telugu తెలుగు
- 279 OpenType Features
- 289 Credits & Information

Character Set

अ	आ	इ	ई	उ	ऊ	ऋ	ॠ	ऌ	ॡ	ए	ऐ	ओ	औ	अँ	आँ	ँ	अे	ओे	ऐ	औ	अं	आं	अु	आु	क	ख	ग	घ	
ङ	च	छ	ज	झ	ञ	ट	ठ	ड	ढ	ण	त	थ	द	ध	न	प	फ	ब	भ	म	य	र	ल	व	श	ष	स	ह	्
ळ	क्ष	ज़	ग़	ज़	ङ़	ब़	ज़	ष़	क़	ख़	ग़	ज़	ड़	ढ़	फ़	ऩ	य़	ऱ	ळ	क़	ख़	ग़	घ़	ङ़	च़	छ़	ज़	झ़	ञ़
अ्र	द्र	र्र	इ्र	इ्र	ण्र	त्र	थ्र	द्र	ध्र	त्र	प्र	फ़	ब्र	भ्र	म्र	य़	ल्र	व्र	श्र	ष्र	स्र	ह्र	ळ्र	क़्र	ख़्र	ग़्र	ञ़्र	फ़्र	छ़्र
ჶყ	ჶც	ჶუ	ჶუ	ჶფ	ჶფ	ჶვ	ჶვ	ჶვ	ჶვ	ჶვ	ჶვ	ჶვ	ჶვ	ჶვ	ჶვ	ჶვ	ჶვ	ჶვ	ჶვ	ჶვ	ჶვ	ჶვ	ჶვ	ჶვ	ჶვ	ჶვ	ჶვ	ჶვ	ჶვ
ჶჶ	ჶჶ	ჶჶ	ჶჶ	ჶჶ	ჶჶ	ჶჶ	ჶჶ	ჶჶ	ჶჶ	ჶჶ	ჶჶ	ჶჶ	ჶჶ	ჶჶ	ჶჶ	ჶჶ	ჶჶ	ჶჶ	ჶჶ	ჶჶ	ჶჶ	ჶჶ	ჶჶ	ჶჶ	ჶჶ	ჶჶ	ჶჶ	ჶჶ	ჶჶ
ჶჶ	ჶჶ	ჶჶ	ჶჶ	ჶჶ	ჶჶ	ჶჶ	ჶჶ	ჶჶ	ჶჶ	ჶჶ	ჶჶ	ჶჶ	ჶჶ	ჶჶ	ჶჶ	ჶჶ	ჶჶ	ჶჶ	ჶჶ	ჶჶ	ჶჶ	ჶჶ	ჶჶ	ჶჶ	ჶჶ	ჶჶ	ჶჶ	ჶჶ	ჶჶ
ჶჶ	ჶჶ	ჶჶ	ჶჶ	ჶჶ	ჶჶ	ჶჶ	ჶჶ	ჶჶ	ჶჶ	ჶჶ	ჶჶ	ჶჶ	ჶჶ	ჶჶ	ჶჶ	ჶჶ	ჶჶ	ჶჶ	ჶჶ	ჶჶ	ჶჶ	ჶჶ	ჶჶ	ჶჶ	ჶჶ	ჶჶ	ჶჶ	ჶჶ	ჶჶ
ჶჶ	ჶჶ	ჶჶ	ჶჶ	ჶჶ	ჶჶ	ჶჶ	ჶჶ	ჶჶ	ჶჶ	ჶჶ	ჶჶ	ჶჶ	ჶჶ	ჶჶ	ჶჶ	ჶჶ	ჶჶ	ჶჶ	ჶჶ	ჶჶ	ჶჶ	ჶჶ	ჶჶ	ჶჶ	ჶჶ	ჶჶ	ჶჶ	ჶჶ	ჶჶ
ჶჶ	ჶჶ	ჶჶ	ჶჶ	ჶჶ	ჶჶ	ჶჶ	ჶჶ	ჶჶ	ჶჶ	ჶჶ	ჶჶ	ჶჶ	ჶჶ	ჶჶ	ჶჶ	ჶჶ	ჶჶ	ჶჶ	ჶჶ	ჶჶ	ჶჶ	ჶჶ	ჶჶ	ჶჶ	ჶჶ	ჶჶ	ჶჶ	ჶჶ	ჶჶ
ჶჶ	ჶჶ	ჶჶ	ჶჶ	ჶჶ	ჶჶ	ჶჶ	ჶჶ	ჶჶ	ჶჶ	ჶჶ	ჶჶ	ჶჶ	ჶჶ	ჶჶ	ჶჶ	ჶჶ	ჶჶ	ჶჶ	ჶჶ	ჶჶ	ჶჶ	ჶჶ	ჶჶ	ჶჶ	ჶჶ	ჶჶ	ჶჶ	ჶჶ	ჶჶ
ჶჶ	ჶჶ	ჶჶ	ჶჶ	ჶჶ	ჶჶ	ჶჶ	ჶჶ	ჶჶ	ჶჶ	ჶჶ	ჶჶ	ჶჶ	ჶჶ	ჶჶ	ჶჶ	ჶჶ	ჶჶ	ჶჶ	ჶჶ	ჶჶ	ჶჶ	ჶჶ	ჶჶ	ჶჶ	ჶჶ	ჶჶ	ჶჶ	ჶჶ	ჶჶ
ჶჶ	ჶჶ	ჶჶ	ჶჶ	ჶჶ	ჶჶ	ჶჶ	ჶჶ	ჶჶ	ჶჶ	ჶჶ	ჶჶ	ჶჶ	ჶჶ	ჶჶ	ჶჶ	ჶჶ	ჶჶ	ჶჶ	ჶჶ	ჶჶ	ჶჶ	ჶჶ	ჶჶ	ჶჶ	ჶჶ	ჶჶ	ჶჶ	ჶჶ	ჶჶ
ჶჶ	ჶჶ	ჶჶ	ჶჶ	ჶჶ	ჶჶ	ჶჶ	ჶჶ	ჶჶ	ჶჶ	ჶჶ	ჶჶ	ჶჶ	ჶჶ	ჶჶ	ჶჶ	ჶჶ	ჶჶ	ჶჶ	ჶჶ	ჶჶ	ჶჶ	ჶჶ	ჶჶ	ჶჶ	ჶჶ	ჶჶ	ჶჶ	ჶჶ	ჶჶ
ჶჶ	ჶჶ	ჶჶ	ჶჶ	ჶჶ	ჶჶ	ჶჶ	ჶჶ	ჶჶ	ჶჶ	ჶჶ	ჶჶ	ჶჶ	ჶჶ	ჶჶ	ჶჶ	ჶჶ	ჶჶ	ჶჶ	ჶჶ	ჶჶ	ჶჶ	ჶჶ	ჶჶ	ჶჶ	ჶჶ	ჶჶ	ჶჶ	ჶჶ	ჶჶ
ჶჶ	ჶჶ	ჶჶ	ჶჶ	ჶჶ	ჶჶ	ჶჶ	ჶჶ	ჶჶ	ჶჶ	ჶჶ	ჶჶ	ჶჶ	ჶჶ	ჶჶ	ჶჶ	ჶჶ	ჶჶ	ჶჶ	ჶჶ	ჶჶ	ჶჶ	ჶჶ	ჶჶ	ჶჶ	ჶჶ	ჶჶ	ჶჶ	ჶჶ	ჶჶ
ჶჶ	ჶჶ	ჶჶ	ჶჶ	ჶჶ	ჶჶ	ჶჶ	ჶჶ	ჶჶ	ჶჶ	ჶჶ	ჶჶ	ჶჶ	ჶჶ	ჶჶ	ჶჶ	ჶჶ	ჶჶ	ჶჶ	ჶჶ	ჶჶ	ჶჶ	ჶჶ	ჶჶ	ჶჶ	ჶჶ	ჶჶ	ჶჶ	ჶჶ	ჶჶ
ჶჶ	ჶჶ	ჶჶ	ჶჶ	ჶჶ	ჶჶ	ჶჶ	ჶჶ	ჶჶ	ჶჶ	ჶჶ	ჶჶ	ჶჶ	ჶჶ	ჶჶ	ჶჶ	ჶჶ	ჶჶ	ჶჶ	ჶჶ	ჶჶ	ჶჶ	ჶჶ	ჶჶ	ჶჶ	ჶჶ	ჶჶ	ჶჶ	ჶჶ	ჶჶ
ჶჶ	ჶჶ	ჶჶ	ჶჶ	ჶჶ	ჶჶ	ჶჶ	ჶჶ	ჶჶ	ჶჶ	ჶჶ	ჶჶ	ჶჶ	ჶჶ	ჶჶ	ჶჶ	ჶჶ	ჶჶ	ჶჶ	ჶჶ	ჶჶ	ჶჶ	ჶჶ	ჶჶ	ჶჶ	ჶჶ	ჶჶ	ჶჶ	ჶჶ	ჶჶ

MORE

Rent

Buy November Comp

PDF created on 26 June 2023

NOVEMBER

- 2 Family Overview
- 4 Design Information
- 5 Latin
- 21 Arabic عربي
- 27 Bangla বাংলা
- 41 Cyrillic Кириллица
- 58 Devanagari देवनागरी
- 58 November
- 63 November Cond
- 66 November Comp
- 72 Georgian ქართული
- 89 Greek Ελληνικά
- 106 Gujarati ગુજરાતી
- 120 Gurmukhi ਗੁਰਮੁਖੀ
- 134 Hebrew עברית
- 146 Kannada ಕನ್ನಡ
- 160 Korean 한글
- 165 Malayalam മലയാളം
- 179 Meetei ꯀꯂꯃꯅ
- 192 Odia ଓଡ଼ିଆ
- 206 Ol Chiki ᱵᱟᱠᱷᱚᱨ
- 219 Sinhala සිංහල
- 233 Syllabics ႠႡႢ
- 251 Tamil தமிழ்
- 265 Telugu తెలుగు
- 279 OpenType Features
- 289 Credits & Information

MORE

Rent

Buy November Comp

PDF created on 26 June 2023

¬	±	μ	×	÷	Ω	π	ϕ	∂	Δ	∇	∈	∏	∏	Σ	-	/	·	√	α	∞	L	∠			^	v	∩	U	∫
∴	∴	∴	∴	~	~	≈	≡	≠	≡	≤	≥	≦	≧	≠	≠	◊	⊥	∠	·	◇	½	⅓	⅔	¼	¾	⅛	⅜	⅝	⅞
/	①	②	③	④	⑤	⑥	⑦	⑧	⑨	⑩	①	②	③	④	⑤	⑥	⑦	⑧	⑨	⑩	©	®	®	®	‰	‰	‰	‰	ℓ
Nº	®	SM	TM	e	©	©	©	\$	¢	£	¤	¥	₹	₹	₹	₹	₹	₹	₹	₹	₹	₹	₹	₹	₹	₹	₹	₹	₹
₹	₹	₹	₹	₹	₹	₹	₹	₹	₹	₹	₹	₹	₹	₹	₹	₹	₹	₹	₹	₹	₹	₹	₹	₹	₹	₹	₹	₹	₹
↕	⊕	∅	⌘	■	□	□	▲	▶	▶	▶	▼	◀	◀	◀	◆	◇	○	◎	●	★	☆	⊙	☕	☞	☞	☞	☞	☞	☞
♀	♂	♂	♥	#	♿	○	🚗	✈	✉	✓	□	☑	☑	🏠	🏠	🍴	🍴	🍴	🗣	➡	🗣	🚆	🚆	🚌	🚗	🚗	🚚	🚲	🚚
ᱠ	ᱡ	ᱢ	ᱣ	ᱤ	ᱥ	ᱦ	ᱧ	ᱨ	ᱩ	ᱪ	ᱫ	ᱬ	ᱭ	ᱮ	ᱯ	ᱰ	ᱱ	ᱲ	ᱳ	ᱴ	ᱵ	ᱶ	ᱷ	ᱸ	ᱹ	ᱺ	ᱻ	ᱼ	ᱽ
૨	૦	૦	૦	૧	૨	૩	૪	૫	૬	૭	૮	૯	,	.	`	^	~	-	˘	˙	˚	˛	˜	˝	˞	˟	ˠ	ˡ	ˢ
:	ˆ	i	-	-	—	()	[]	{	}			(())	<	>	«	»	A	B	C	D	E	F	G	H	I	J
K	L	M	N	O	P	Q	Q	R	S	T	U	V	W	X	Y	Z	0	0	0	1	2	3	4	5	6	7	8	9	À
Á	Â	Ã	Ä	Å	À	Ä	Å	Ä	À	Ä	Å	Ä	À	Ä	Å	Ä	À	Ä	Å	Ä	À	Ä	Å	Ä	À	Ä	Å	Ä	À
Ḃ	Ḃ	Ć	Ĉ	Č	Ç	Đ	Ď	Ḍ	Ḍ	Ḍ	Ḍ	È	É	Ê	Ë	Ē	Ē	Ē	Ē	Ē	Ē	Ē	Ē	Ē	Ē	Ē	Ē	Ē	Ē
Ê	Ê	Ë	Ë	Ë	Ë	Ë	Ë	Ë	Ë	Ë	Ë	Ë	Ë	Ë	Ë	Ë	Ë	Ë	Ë	Ë	Ë	Ë	Ë	Ë	Ë	Ë	Ë	Ë	Ë
İ	İ	İ	İ	İ	İ	İ	İ	İ	İ	İ	İ	İ	İ	İ	İ	İ	İ	İ	İ	İ	İ	İ	İ	İ	İ	İ	İ	İ	İ
Ñ	Ñ	Ñ	Ñ	Ñ	Ñ	Ñ	Ñ	Ñ	Ñ	Ñ	Ñ	Ñ	Ñ	Ñ	Ñ	Ñ	Ñ	Ñ	Ñ	Ñ	Ñ	Ñ	Ñ	Ñ	Ñ	Ñ	Ñ	Ñ	Ñ
Ò	Ó	Ô	Õ	Ö	Ø	Ø	Œ	Ā	Ā	Ā	Ā	Ā	Ā	Ā	Ā	Ā	Ā	Ā	Ā	Ā	Ā	Ā	Ā	Ā	Ā	Ā	Ā	Ā	Ā
Ḃ	Ḃ	Ḃ	Ḃ	Ḃ	Ḃ	Ḃ	Ḃ	Ḃ	Ḃ	Ḃ	Ḃ	Ḃ	Ḃ	Ḃ	Ḃ	Ḃ	Ḃ	Ḃ	Ḃ	Ḃ	Ḃ	Ḃ	Ḃ	Ḃ	Ḃ	Ḃ	Ḃ	Ḃ	Ḃ
Ú	Ů	Ů	Ů	Ů	Ů	Ů	Ů	Ů	Ů	Ů	Ů	Ů	Ů	Ů	Ů	Ů	Ů	Ů	Ů	Ů	Ů	Ů	Ů	Ů	Ů	Ů	Ů	Ů	Ů
Ẑ	Ẑ	Ẑ	Ẑ	Ẑ	Ẑ	Ẑ	Ẑ	Ẑ	Ẑ	Ẑ	Ẑ	Ẑ	Ẑ	Ẑ	Ẑ	Ẑ	Ẑ	Ẑ	Ẑ	Ẑ	Ẑ	Ẑ	Ẑ	Ẑ	Ẑ	Ẑ	Ẑ	Ẑ	Ẑ
,	*	.	À	Nº	\$	€	a	b	c	d	e	f	g	h	i	j	k	l	m	n	o	p	q	r	s	t	u	v	w
x	y	z	0	1	2	3	4	5	6	7	8	9	è	é	,	.	/	()	+	=	x	÷	-	\$	¢	a	b	c
d	e	f	g	h	i	j	k	l	m	n	o	p	q	r	s	t	u	v	w	x	y	z	0	1	2	3	4	5	6
7	8	9	è	é	,	.	/	()	+	=	x	÷	-	\$	¢	0	1	2	3	4	5	6	7	8	9	0	1	2
3	4	5	6	7	8	9	q	ß	■																				

NOVEMBER

- 2 Family Overview
- 4 Design Information
- 5 Latin
- 21 Arabic العربية
- 27 Bangla বাংলা
- 41 Cyrillic Кириллица
- 58 Devanagari देवनागरी
- 72 Georgian ქართული
- 72 November
- 78 November Cond
- 82 November Comp
- 89 Greek Ελληνικά
- 106 Gujarati ગુજરાતી
- 120 Gurmukhi ਗੁਰਮੁਖੀ
- 134 Hebrew יִיִב
- 146 Kannada ಕನ್ನಡ
- 160 Korean 한글
- 165 Malayalam മലയാളം
- 179 Meetei ꯀꯃꯆꯐ
- 192 Odia ଓଡ଼ିଆ
- 206 Ol Chiki ᱵᱟᱹᱨᱫᱽ
- 219 Sinhala සිංහල
- 233 Syllabics ႠႢႣ
- 251 Tamil தமிழ்
- 265 Telugu తెలుగు
- 279 OpenType Features
- 289 Credits & Information

MORE

Rent

Buy November

PDF created on 26 June 2023

ამსტერდამი

Hairline | 32pt

კოპენჰაგენი

Thin | 32pt

ედინბურგი

ExtraLight | 32pt

გუანჯოუ

Light | 32pt

სტამბოლი

Regular | 32pt

კატმანდუ

Medium | 32pt

მონტევიდეო

Bold | 32pt

უაგადუგუ

Heavy | 32pt

კვებუკი

Black | 32pt

ბენგალური

Hairline Italic | 32pt

დამასკო

Thin Italic | 32pt

ფორტალეზა

ExtraLight Italic | 32pt

ჰონგ-კონგი

Light Italic | 32pt

იერუსალიმი

Regular Italic | 32pt

ლუქსემბურგი

Medium Italic | 32pt

ნიუ-დელი

Bold Italic | 32pt

პროვიდენსი

Heavy Italic | 32pt

რეიკიავიკი

Black Italic | 32pt

NOVEMBER

- 2 Family Overview
- 4 Design Information
- 5 Latin
- 21 Arabic عربي
- 27 Bangla বাংলা
- 41 Cyrillic Кириллица
- 58 Devanagari देवनागरी
- 72 Georgian ქართული
- 72 November
- 78 November Cond
- 82 November Comp
- 89 Greek Ελληνικά
- 106 Gujarati ગુજરાતી
- 120 Gurmukhi ਗੁਰਮੁਖੀ
- 134 Hebrew עברית
- 146 Kannada ಕನ್ನಡ
- 160 Korean 한글
- 165 Malayalam മലയാളം
- 179 Meetei ꯀꯪꯂꯃꯅ
- 192 Odia ଓଡ଼ିଆ
- 206 Ol Chiki ᱵᱟᱹᱦᱟᱴ
- 219 Sinhala සිංහල
- 233 Syllabics ႠႬႭႬႠ
- 251 Tamil தமிழ்
- 265 Telugu తెలుగు
- 279 OpenType Features
- 289 Credits & Information

MORE

Rent Buy November

PDF created on 26 June 2023

მსოფლიო — პლანეტა დედამიწის გავრცელებული სახე

Hairline | 24pt

მსოფლიო — პლანეტა დედამიწის გავრცელებული სახე

Thin | 24pt

მსოფლიო — პლანეტა დედამიწის გავრცელებული სახე

ExtraLight | 24pt

მსოფლიო — პლანეტა დედამიწის გავრცელებული სახე

Light | 24pt

მსოფლიო — პლანეტა დედამიწის გავრცელებული სახე

Regular | 24pt

მსოფლიო — პლანეტა დედამიწის გავრცელებული სახე

Medium | 24pt

მსოფლიო — პლანეტა დედამიწის გავრცელებული სახე

Bold | 24pt

მსოფლიო — პლანეტა დედამიწის გავრცელებული სახე

Heavy | 24pt

მსოფლიო — პლანეტა დედამიწის გავრცელებული სახე

Black | 24pt

NOVEMBER

- 2 Family Overview
- 4 Design Information
- 5 Latin
- 21 Arabic عربي
- 27 Bangla বাংলা
- 41 Cyrillic Кириллица
- 58 Devanagari देवनागरी
- 72 Georgian ქართული
- 72 November
- 78 November Cond
- 82 November Comp
- 89 Greek Ελληνικά
- 106 Gujarati ગુજરાતી
- 120 Gurmukhi ਗੁਰਮੁਖੀ
- 134 Hebrew יִיִב
- 146 Kannada ಕನ್ನಡ
- 160 Korean 한글
- 165 Malayalam മലയാളം
- 179 Meetei ꯀꯂꯃꯅ
- 192 Odia ଓଡ଼ିଆ
- 206 Ol Chiki ᱵᱟᱹᱨᱩᱵ
- 219 Sinhala සිංහල
- 233 Syllabics ႠႬႬ
- 251 Tamil தமிழ்
- 265 Telugu తెలుగు
- 279 OpenType Features
- 289 Credits & Information

MORE

Rent

Buy November

PDF created on 26 June 2023

მსოფლიო — პლანეტა დედამიწის გავრცელებული სახე

Hairline Italic | 24pt

მსოფლიო — პლანეტა დედამიწის გავრცელებული სახე

Thin Italic | 24pt

მსოფლიო — პლანეტა დედამიწის გავრცელებული სახე

ExtraLight Italic | 24pt

მსოფლიო — პლანეტა დედამიწის გავრცელებული სახე

Light Italic | 24pt

მსოფლიო — პლანეტა დედამიწის გავრცელებული სახე

Regular Italic | 24pt

მსოფლიო — პლანეტა დედამიწის გავრცელებული სახე

Medium Italic | 24pt

მსოფლიო — პლანეტა დედამიწის გავრცელებული სახე

Bold Italic | 24pt

მსოფლიო — პლანეტა დედამიწის გავრცელებული სახე

Heavy Italic | 24pt

მსოფლიო — პლანეტა დედამიწის გავრცელებული სახე

Black Italic | 24pt

- NOVEMBER
- 2 Family Overview
- 4 Design Information
- 5 Latin
- 21 Arabic عربي
- 27 Bangla বাংলা
- 41 Cyrillic Кириллица
- 58 Devanagari देवनागरी
- 72 Georgian ქართული
- 72 November
- 78 November Cond
- 82 November Comp
- 89 Greek Ελληνικά
- 106 Gujarati ગુજરાતી
- 120 Gurmukhi ਗੁਰਮੁਖੀ
- 134 Hebrew יִיִבּ
- 146 Kannada ಕನ್ನಡ
- 160 Korean 한글
- 165 Malayalam മലയാളം
- 179 Meetei ꯀꯪꯂꯃꯅ
- 192 Odia ଓଡ଼ିଆ
- 206 Ol Chiki ᱫᱷᱟᱱᱵᱟᱫᱽ
- 219 Sinhala සිංහල
- 233 Syllabics ႠႬႭႬ
- 251 Tamil தமிழ்
- 265 Telugu తెలుగు
- 279 OpenType Features
- 289 Credits & Information

MORE

Rent Buy November

PDF created on 26 June 2023

მსოფლიო — კლანეტა დედამიწის გავრცელებული ადგილი. სიტყვა ხშირად გამოიყენება

Hairline | 15/20pt

მსოფლიო — კლანეტა დედამიწის გავრცელებული ადგილი. სიტყვა

Thin | 15/20pt

მსოფლიო — კლანეტა დედამიწის გავრცელებული ადგილი. სიტყვა

ExtraLight | 15/20pt

მსოფლიო — კლანეტა დედამიწის გავრცელებული ადგილი. სიტყვა

Light | 15/20pt

მსოფლიო — კლანეტა დედამიწის გავრცელებული ადგილი. სიტყვა

Regular | 15/20pt

მსოფლიო — კლანეტა დედამიწის გავრცელებული ადგილი. სიტყვა

Medium | 15/20pt

მსოფლიო — კლანეტა დედამიწის გავრცელებული ადგილი. სიტყვა

Bold | 15/20pt

მსოფლიო — კლანეტა დედამიწის გავრცელებული ადგილი. სიტყვა

Heavy | 15/20pt

მსოფლიო — კლანეტა დედამიწის გავრცელებული ადგილი. სიტყვა

Black | 15/20pt

მსოფლიო — კლანეტა დედამიწის გავრცელებული ადგილი. სიტყვა ხშირად გამოიყენება

Hairline Italic | 15/20pt

მსოფლიო — კლანეტა დედამიწის გავრცელებული ადგილი. სიტყვა

Thin Italic | 15/20pt

მსოფლიო — კლანეტა დედამიწის გავრცელებული ადგილი. სიტყვა

ExtraLight Italic | 15/20pt

მსოფლიო — კლანეტა დედამიწის გავრცელებული ადგილი. სიტყვა

Light Italic | 15/20pt

მსოფლიო — კლანეტა დედამიწის გავრცელებული ადგილი. სიტყვა

Regular Italic | 15/20pt

მსოფლიო — კლანეტა დედამიწის გავრცელებული ადგილი. სიტყვა

Medium Italic | 15/20pt

მსოფლიო — კლანეტა დედამიწის გავრცელებული ადგილი. სიტყვა

Bold Italic | 15/20pt

მსოფლიო — კლანეტა დედამიწის გავრცელებული ადგილი. სიტყვა

Heavy Italic | 15/20pt

მსოფლიო — კლანეტა დედამიწის გავრცელებული ადგილი. სიტყვა

Black Italic | 15/20pt

- 2 Family Overview
- 4 Design Information
- 5 Latin
- 21 Arabic عربي
- 27 Bangla বাংলা
- 41 Cyrillic Кириллица
- 58 Devanagari देवनागरी
- 72 Georgian ქართული
- 72 November
- 78 November Cond
- 82 November Comp
- 89 Greek Ελληνικά
- 106 Gujarati ગુજરાતી
- 120 Gurmukhi ਗੁਰਮੁਖੀ
- 134 Hebrew עברית
- 146 Kannada ಕನ್ನಡ
- 160 Korean 한글
- 165 Malayalam മലയാളം
- 179 Meetei ꯀꯪꯃꯆ꯫ꯛꯀꯪ
- 192 Odia ଓଡ଼ିଆ
- 206 Ol Chiki ᱛᱟᱹᱨᱩᱵ
- 219 Sinhala සිංහල
- 233 Syllabics ႠႬႬ
- 251 Tamil தமிழ்
- 265 Telugu తెలుగు
- 279 OpenType Features
- 289 Credits & Information

MORE

Rent

Buy November

PDF created on 26 June 2023

მსოფლიო — პლანეტა დედამიწის გავრცელებული სახელი ადამიანთა გადმოსახედიდან, როგორც ადამიანები დასახლებული ადგილი. სიტყვა ხშირად გამოიყენება კაცობრიობის მთლიანი გამოცდილებისა და ისტორიის აღსანიშნა ზოგადად კაცობრიობის ყოფის გამოსახატ მეტაფიზიკურ კონტექსტში, მსოფლიო შეი აღნიშნავდეს სამყაროს, ყველაფერს რაც რეალობას ქმნის. სამყარო — ყოველივე არსებული ერთობლიობა. უკანასკნელი სამეცნიერო მონაცემების მიხედვით სამყ ასაკი შეადგენს 13,7±0,2 მილიარდ წელს. **ქ** „სამყარო“ მნიშვნელობა იმ კონტექსტზეა დამოკიდებული, რომელშიც ის გამოიყენე მატერიალისტურ ფილოსოფიაში სამყარო განისაზღვრება როგორც ერთობლიობა ყ არსებული მატერიალური ნაწილაკისა და რომელშიც მათ შორის ურთიერთქმედება კოსმოლოგიაში სამყარო გაიგივებულია ს უსასრულო დრო-სივრცულ კონტინუუმთან რომელშიც მთელი მატერია და ენერგია ა დედამიწა — მზის სისტემაში მზიდან მესა პლანეტა. იგი უდიდესია დედამიწის ტიპის პლანეტებს შორის და სამყაროში ცნობილ ერთადერთი ადგილია, რომელიც დასახლ ცოცხალი არსებებით. დედამიწის ზედაპი უდიდესი ნაწილი წყალს უკავია, მის გარშე ჰაერის გარსი - ატმოსფეროა. იგი დაახლო მილიარდი წლის წინ წარმოიქმნა და მალე შეიქმნა თავისი ერთადერთი ბუნებრივი თანამგზავრი მთვარე. აგრეთვე დღემდე აღმოჩენილია რამდენიმე კვაზითანამგზა დედამიწაზე ცხოვრობს გონიერი არსება - ადამიანი. 2015 წლის ბოლო მონაცემებით დედამიწაზე 7,6 მილიარდი ადამიანი ცხო; დედამიწის წარმოშობაზე პირველ მოსაზრ ჯერ კიდევ ძველი ბერძნები გამოთქვამდნ ეს მოსაზრებები მეცნიერულად დასაბუთე იყო. XVIII საუკუნეში წამოყენებულ იქნა პი

მსოფლიო — პლანეტა დედამიწის გავრცელებული სახელი ადამიანთა გადმოსახედიდან, როგორც ადამიანები დასახლებული ადგილი. სიტყვა ხშირად გამოიყენება კაცობრიობის მთლიანი გამოცდილებისა და ისტორიის აღსანიშნ. ზოგადად კაცობრიობის ყოფის გამოსახატ მეტაფიზიკურ კონტექსტში, მსოფლიო შეი აღნიშნავდეს სამყაროს, ყველაფერს რაც რეალობას ქმნის. სამყარო — ყოველივე არსებული ერთობლიობა. უკანასკნელი სამეცნიერო მონაცემების მიხედვით სამყ ასაკი შეადგენს 13,7±0,2 მილიარდ წელს. **ქ** „სამყარო“ მნიშვნელობა იმ კონტექსტზეა დამოკიდებული, რომელშიც ის გამოიყენ მატერიალისტურ ფილოსოფიაში სამყარო განისაზღვრება როგორც ერთობლიობა ყ არსებული მატერიალური ნაწილაკისა და რომელშიც მათ შორის ურთიერთქმედებ. კოსმოლოგიაში სამყარო გაიგივებულია ს ან უსასრულო დრო-სივრცულ კონტინუუმ რომელშიც მთელი მატერია და ენერგია ა დედამიწა — მზის სისტემაში მზიდან მესა პლანეტა. იგი უდიდესია დედამიწის ტიპი პლანეტებს შორის და სამყაროში ცნობილ ერთადერთი ადგილია, რომელიც დასახლ ცოცხალი არსებებით. დედამიწის ზედაპი უდიდესი ნაწილი წყალს უკავია, მის გარშე ჰაერის გარსი - ატმოსფეროა. იგი დაახლო მილიარდი წლის წინ წარმოიქმნა და მალე შეიქმნა თავისი ერთადერთი ბუნებრივი თანამგზავრი მთვარე. აგრეთვე დღემდე აღმოჩენილია რამდენიმე კვაზითანამგზა დედამიწაზე ცხოვრობს გონიერი არსება - ადამიანი. 2015 წლის ბოლო მონაცემებიც დედამიწაზე 7,6 მილიარდი ადამიანი ცხო; დედამიწის წარმოშობაზე პირველ მოსაზ ჯერ კიდევ ძველი ბერძნები გამოთქვამდ თუმცა ეს მოსაზრებები მეცნიერულად დასაბუთებული არ იყო. XVIII საუკუნეში

მსოფლიო — პლანეტა დედამიწის გავრც სახელი ადამიანთა გადმოსახედიდან, რი ადამიანებით დასახლებული ადგილი. **სი** ხშირად გამოიყენება კაცობრიობის მო გამოცდილებისა და ისტორიის აღსანიშნ ზოგადად კაცობრიობის ყოფის გამოსახ მეტაფიზიკურ კონტექსტში, მსოფლიო შე აღნიშნავდეს სამყაროს, ყველაფერს რა რეალობას ქმნის. სამყარო — ყოველივე არსებული ერთობლიობა. უკანასკნელ სამეცნიერო მონაცემების მიხედვით სა ასაკი შეადგენს 13,7±0,2 მილიარდ წელს ტერმინის „სამყარო“ მნიშვნელობა იმ კონტექსტზეა დამოკიდებული, რომელში გამოიყენება. მატერიალისტურ ფილოს სამყარო განისაზღვრება როგორც ერთ ყველა არსებული მატერიალური ნაწილ სივრცის, რომელშიც მათ შორის ურთიერთქმედება ხდება. კოსმოლოგია სამყარო გაიგივებულია სასრულ ან უსა დრო-სივრცულ კონტინუუმთან, რომელ მთელი მატერია და ენერგია არსებობს. დედამიწა — მზის სისტემაში მზიდან მე პლანეტა. იგი უდიდესია დედამიწის ტიპ პლანეტებს შორის და სამყაროში ცნობი ერთადერთი ადგილია, რომელიც დასახლებულია ცოცხალი არსებებით. დედამიწის ზედაპირის უდიდესი ნაწილი უკავია, მის გარშემო კი ჰაერის გარსი - ატმოსფეროა. იგი დაახლოებით 4,3 მილ წლის წინ წარმოიქმნა და მალევე შეიქმ თავისი ერთადერთი ბუნებრივი თანამგ მთვარე. აგრეთვე დღემდე აღმოჩენილი რამდენიმე კვაზითანამგზავრი. დედამი ცხოვრობს გონიერი არსება — ადამიანი წლის ბოლო მონაცემებით დედამიწაზე მილიარდი ადამიანი ცხოვრობს. დედამ წარმოშობაზე პირველ მოსაზრებებს ჯე ძველი ბერძნები გამოთქვამდნენ, თუმც მოსაზრებები მეცნიერულად დასაბუთე

NOVEMBER

- 2 Family Overview
- 4 Design Information
- 5 Latin
- 21 Arabic العربية
- 27 Bangla বাংলা
- 41 Cyrillic Кириллица
- 58 Devanagari देवनागरी
- 72 Georgian ქართული
- 72 November
- 78 November Cond
- 82 November Comp
- 89 Greek Ελληνικά
- 106 Gujarati ગુજરાતી
- 120 Gurmukhi ਗੁਰਮੁਖੀ
- 134 Hebrew יִיב
- 146 Kannada ಕನ್ನಡ
- 160 Korean 한글
- 165 Malayalam മലയാളം
- 179 Meetei ꯀꯂꯃꯅ
- 192 Odia ଓଡ଼ିଆ
- 206 Ol Chiki ᱛᱟᱹᱨᱩᱵ
- 219 Sinhala සිංහල
- 233 Syllabics ႠႬႭႬ
- 251 Tamil தமிழ்
- 265 Telugu తెలుగు
- 279 OpenType Features
- 289 Credits & Information

MORE

Rent

Buy November Cond

PDF created on 26 June 2023

ამსტერდამი

Hairline | 32pt

კოპენჰაგენი

Thin | 32pt

ედინბურგი

ExtraLight | 32pt

გუანჯოუ

Light | 32pt

სტამბოლი

Regular | 32pt

კატმანდუ

Medium | 32pt

მონტევიდეო

Bold | 32pt

უაგადუგუ

Heavy | 32pt

კვებუკი

Black | 32pt

ბენგალური

Hairline Italic | 32pt

დამასკო

Thin Italic | 32pt

ფორტალეზა

ExtraLight Italic | 32pt

ჰონგ-კონგი

Light Italic | 32pt

იერუსალიმი

Regular Italic | 32pt

ლუქსემბურგი

Medium Italic | 32pt

ნიუ-დელი

Bold Italic | 32pt

პროვიდენსი

Heavy Italic | 32pt

რეიკიავიკი

Black Italic | 32pt

NOVEMBER

- 2 Family Overview
- 4 Design Information
- 5 Latin
- 21 Arabic عربي
- 27 Bangla বাংলা
- 41 Cyrillic Кириллица
- 58 Devanagari देवनागरी
- 72 Georgian ქართული
- 72 November
- 78 November Cond
- 82 November Comp
- 89 Greek Ελληνικά
- 106 Gujarati ગુજરાતી
- 120 Gurmukhi ਗੁਰਮੁਖੀ
- 134 Hebrew עברית
- 146 Kannada ಕನ್ನಡ
- 160 Korean 한글
- 165 Malayalam മലയാളം
- 179 Meetei ꯀꯂꯃꯅ
- 192 Odia ଓଡ଼ିଆ
- 206 Ol Chiki ᱵᱟᱹᱨᱫᱽ
- 219 Sinhala සිංහල
- 233 Syllabics ႠႬႭႬ
- 251 Tamil தமிழ்
- 265 Telugu తెలుగు
- 279 OpenType Features
- 289 Credits & Information

MORE

Rent

Buy November Cond

PDF created on 26 June 2023

მსოფლიო — პლანეტა დედამიწის გავრცელებული სახელი ადამიან

Hairline | 24pt

მსოფლიო — პლანეტა დედამიწის გავრცელებული სახელი ადამიან

Thin | 24pt

მსოფლიო — პლანეტა დედამიწის გავრცელებული სახელი ადამიან

ExtraLight | 24pt

მსოფლიო — პლანეტა დედამიწის გავრცელებული სახელი ადამიან

Light | 24pt

მსოფლიო — პლანეტა დედამიწის გავრცელებული სახელი ადამიან

Regular | 24pt

მსოფლიო — პლანეტა დედამიწის გავრცელებული სახელი ადამიან

Medium | 24pt

მსოფლიო — პლანეტა დედამიწის გავრცელებული სახელი ადამიან

Bold | 24pt

მსოფლიო — პლანეტა დედამიწის გავრცელებული სახელი ადამიან

Heavy | 24pt

მსოფლიო — პლანეტა დედამიწის გავრცელებული სახელი ადამიან

Black | 24pt

NOVEMBER

- 2 Family Overview
- 4 Design Information
- 5 Latin
- 21 Arabic عربي
- 27 Bangla বাংলা
- 41 Cyrillic Кириллица
- 58 Devanagari देवनागरी
- 72 Georgian ქართული
- 72 November
- 78 November Cond
- 82 November Comp
- 89 Greek Ελληνικά
- 106 Gujarati ગુજરાતી
- 120 Gurmukhi ਗੁਰਮੁਖੀ
- 134 Hebrew עברית
- 146 Kannada ಕನ್ನಡ
- 160 Korean 한글
- 165 Malayalam മലയാളം
- 179 Meetei ꯀꯂꯃꯅ
- 192 Odia ଓଡ଼ିଆ
- 206 Ol Chiki ᱵᱟᱠᱷᱚᱨ
- 219 Sinhala සිංහල
- 233 Syllabics ႠႬႭႬႠ
- 251 Tamil தமிழ்
- 265 Telugu తెలుగు
- 279 OpenType Features
- 289 Credits & Information

MORE

Rent

Buy November Cond

PDF created on 26 June 2023

მსოფლიო — პლანეტა დედამიწის გავრცელებული სახელი ადამიანთ.

Hairline Italic | 24pt

მსოფლიო — პლანეტა დედამიწის გავრცელებული სახელი ადამიანთ.

Thin Italic | 24pt

მსოფლიო — პლანეტა დედამიწის გავრცელებული სახელი ადამიანთ.

ExtraLight Italic | 24pt

მსოფლიო — პლანეტა დედამიწის გავრცელებული სახელი ადამიანთ.

Light Italic | 24pt

მსოფლიო — პლანეტა დედამიწის გავრცელებული სახელი ადამიანთ.

Regular Italic | 24pt

მსოფლიო — პლანეტა დედამიწის გავრცელებული სახელი ადამიანთ.

Medium Italic | 24pt

მსოფლიო — პლანეტა დედამიწის გავრცელებული სახელი ადამიანთ.

Bold Italic | 24pt

მსოფლიო — პლანეტა დედამიწის გავრცელებული სახელი ადამიანთ.

Heavy Italic | 24pt

მსოფლიო — პლანეტა დედამიწის გავრცელებული სახელი ადამიანთ.

Black Italic | 24pt

NOVEMBER

- 2 Family Overview
- 4 Design Information
- 5 Latin
- 21 Arabic عربي
- 27 Bangla বাংলা
- 41 Cyrillic Кириллица
- 58 Devanagari देवनागरी
- 72 Georgian ქართული
- 72 November
- 78 November Cond
- 82 November Comp
- 89 Greek Ελληνικά
- 106 Gujarati ગુજરાતી
- 120 Gurmukhi ਗੁਰਮੁਖੀ
- 134 Hebrew יִיִבּוּ
- 146 Kannada ಕನ್ನಡ
- 160 Korean 한글
- 165 Malayalam മലയാളം
- 179 Meetei ꯀꯃꯆꯅꯄ
- 192 Odia ଓଡ଼ିଆ
- 206 Ol Chiki ᱛᱟᱹᱨᱩᱵ
- 219 Sinhala සිංහල
- 233 Syllabics ႠႬႭႬ
- 251 Tamil தமிழ்
- 265 Telugu తెలుగు
- 279 OpenType Features
- 289 Credits & Information

- MORE
- Rent
 - Buy November Cond

PDF created on 26 June 2023

მსოფლიო — კლანეტა დედამინის გავრცელებუ
სიტყვა ხშირად გამოიყენება კაცობრიობის მთლიანი გ

მსოფლიო — კლანეტა დედამინის გავრცელებუ
სიტყვა ხშირად გამოიყენება კაცობრიობის მთლიანი გ

მსოფლიო — კლანეტა დედამინის გავრცელებუ
ადგილი. სიტყვა ხშირად გამოიყენება კაცობრიობის

მსოფლიო — კლანეტა დედამინის გავრცელებუ
ადგილი. სიტყვა ხშირად გამოიყენება კაცობრიობის

მსოფლიო — კლანეტა დედამინის გავრცელებუ
დასახლებული ადგილი. სიტყვა ხშირად გამოიყენებ

მსოფლიო — კლანეტა დედამინის გავრცელებუ
დასახლებული ადგილი. სიტყვა ხშირად გამოიყენებ

მსოფლიო — კლანეტა დედამინის გავრცელებუ
დასახლებული ადგილი. სიტყვა ხშირად გამოიყენებ

მსოფლიო — კლანეტა დედამინის გავრცელებუ
დასახლებული ადგილი. სიტყვა ხშირად გამოიყენებ

მსოფლიო — კლანეტა დედამინის გავრცელებუ
დასახლებული ადგილი. სიტყვა ხშირად გამოიყენებ

მსოფლიო — კლანეტა დედამინის გავრცელებუ
სიტყვა ხშირად გამოიყენება კაცობრიობის მთლიანი გ

მსოფლიო — კლანეტა დედამინის გავრცელებუ
სიტყვა ხშირად გამოიყენება კაცობრიობის მთლიანი გ

მსოფლიო — კლანეტა დედამინის გავრცელებუ
ადგილი. სიტყვა ხშირად გამოიყენება კაცობრიობის

მსოფლიო — კლანეტა დედამინის გავრცელებუ
ადგილი. სიტყვა ხშირად გამოიყენება კაცობრიობის

მსოფლიო — კლანეტა დედამინის გავრცელებუ
დასახლებული ადგილი. სიტყვა ხშირად გამოიყენებ

მსოფლიო — კლანეტა დედამინის გავრცელებუ
დასახლებული ადგილი. სიტყვა ხშირად გამოიყენებ

მსოფლიო — კლანეტა დედამინის გავრცელებუ
დასახლებული ადგილი. სიტყვა ხშირად გამოიყენებ

მსოფლიო — კლანეტა დედამინის გავრცელებუ
დასახლებული ადგილი. სიტყვა ხშირად გამოიყენებ

მსოფლიო — კლანეტა დედამინის გავრცელებუ
დასახლებული ადგილი. სიტყვა ხშირად გამოიყენებ

NOVEMBER

- 2 Family Overview
- 4 Design Information
- 5 Latin
- 21 Arabic عربي
- 27 Bangla বাংলা
- 41 Cyrillic Кириллица
- 58 Devanagari देवनागरी
- 72 Georgian ქართული
- 72 November
- 78 November Cond
- 82 November Comp
- 89 Greek Ελληνικά
- 106 Gujarati ગુજરાતી
- 120 Gurmukhi ਗੁਰਮੁਖੀ
- 134 Hebrew יִיִב
- 146 Kannada ಕನ್ನಡ
- 160 Korean 한글
- 165 Malayalam മലയാളം
- 179 Meetei ꠄꠞꠟ
- 192 Odia ଓଡ଼ିଆ
- 206 Ol Chiki ᱛᱟᱹᱨᱩᱵ
- 219 Sinhala සිංහල
- 233 Syllabics ႠႢႣ
- 251 Tamil தமிழ்
- 265 Telugu తెలుగు
- 279 OpenType Features
- 289 Credits & Information

MORE

Rent

Buy November Comp

PDF created on 26 June 2023

ამსტერდამი

Hairline | 32pt

კოპენჰაგენი

Thin | 32pt

ედინბურგი

ExtraLight | 32pt

გუანჯოუ

Light | 32pt

სტამბოლი

Regular | 32pt

კატმანდუ

Medium | 32pt

მონტევიდეო

Bold | 32pt

უაგადუგუ

Heavy | 32pt

კვებუკი

Black | 32pt

ბენგალურუ

Hairline Italic | 32pt

დამასკო

Thin Italic | 32pt

ფორტალეზა

ExtraLight Italic | 32pt

ჰონგ-კონგი

Light Italic | 32pt

იერუსალიმი

Regular Italic | 32pt

ლუქსემბურგი

Medium Italic | 32pt

ნიუ-დელი

Bold Italic | 32pt

პროვიდენსი

Heavy Italic | 32pt

რეიკიავიკი

Black Italic | 32pt

NOVEMBER

- 2 Family Overview
- 4 Design Information
- 5 Latin
- 21 Arabic عربي
- 27 Bangla বাংলা
- 41 Cyrillic Кириллица
- 58 Devanagari देवनागरी
- 72 Georgian ქართული
- 72 November
- 78 November Cond
- 82 November Comp
- 89 Greek Ελληνικά
- 106 Gujarati ગુજરાતી
- 120 Gurmukhi ਗੁਰਮੁਖੀ
- 134 Hebrew עברית
- 146 Kannada ಕನ್ನಡ
- 160 Korean 한글
- 165 Malayalam മലയാളം
- 179 Meetei ᯀᯂᯐᯃ
- 192 Odia ଓଡ଼ିଆ
- 206 Ol Chiki ᱵᱟᱠᱟ
- 219 Sinhala සිංහල
- 233 Syllabics ႠႬႬ
- 251 Tamil தமிழ்
- 265 Telugu తెలుగు
- 279 OpenType Features
- 289 Credits & Information

MORE

Rent

Buy November Comp

PDF created on 26 June 2023

მსოფლიო — პლანეტა დედამიწის გავრცელებული სახელი ადამიანთა გადმოსახელიდან, Hairline | 24pt

მსოფლიო — პლანეტა დედამიწის გავრცელებული სახელი ადამიანთა გადმოსახელიდან, Thin | 24pt

მსოფლიო — პლანეტა დედამიწის გავრცელებული სახელი ადამიანთა გადმოსახელიდან, ExtraLight | 24pt

მსოფლიო — პლანეტა დედამიწის გავრცელებული სახელი ადამიანთა გადმოსახელიდან, Light | 24pt

მსოფლიო — პლანეტა დედამიწის გავრცელებული სახელი ადამიანთა გადმოსახელიდან, Regular | 24pt

მსოფლიო — პლანეტა დედამიწის გავრცელებული სახელი ადამიანთა გადმოსახელიდან, Medium | 24pt

მსოფლიო — პლანეტა დედამიწის გავრცელებული სახელი ადამიანთა გადმოსახელიდან, Bold | 24pt

მსოფლიო — პლანეტა დედამიწის გავრცელებული სახელი ადამიანთა გადმოსახელიდან, Heavy | 24pt

მსოფლიო — პლანეტა დედამიწის გავრცელებული სახელი ადამიანთა გადმოსახელიდან, Black | 24pt

NOVEMBER

- 2 Family Overview
- 4 Design Information
- 5 Latin
- 21 Arabic عربي
- 27 Bangla বাংলা
- 41 Cyrillic Кириллица
- 58 Devanagari देवनागरी
- 72 Georgian ქართული
- 72 November
- 78 November Cond
- 82 November Comp
- 89 Greek Ελληνικά
- 106 Gujarati ગુજરાતી
- 120 Gurmukhi ਗੁਰਮੁਖੀ
- 134 Hebrew עברית
- 146 Kannada ಕನ್ನಡ
- 160 Korean 한글
- 165 Malayalam മലയാളം
- 179 Meetei ᯂᯀᯪ᯳
- 192 Odia ଓଡ଼ିଆ
- 206 Ol Chiki ᱵᱟᱠᱟᱲ
- 219 Sinhala සිංහල
- 233 Syllabics ႠႬႬ
- 251 Tamil தமிழ்
- 265 Telugu తెలుగు
- 279 OpenType Features
- 289 Credits & Information

MORE

Rent

Buy November Comp

PDF created on 26 June 2023

მსოფლიო — პლანეტა დედამიწის გავრცელებული სახელი ადამიანთა გადმოსახელიდან,

Hairline Italic | 24pt

მსოფლიო — პლანეტა დედამიწის გავრცელებული სახელი ადამიანთა გადმოსახელიდას

Thin Italic | 24pt

მსოფლიო — პლანეტა დედამიწის გავრცელებული სახელი ადამიანთა გადმოსახელიდ

ExtraLight Italic | 24pt

მსოფლიო — პლანეტა დედამიწის გავრცელებული სახელი ადამიანთა გადმოსახელი

Light Italic | 24pt

მსოფლიო — პლანეტა დედამიწის გავრცელებული სახელი ადამიანთა გადმოსახე

Regular Italic | 24pt

მსოფლიო — პლანეტა დედამიწის გავრცელებული სახელი ადამიანთა გადმოს

Medium Italic | 24pt

მსოფლიო — პლანეტა დედამიწის გავრცელებული სახელი ადამიანთა გადმ

Bold Italic | 24pt

მსოფლიო — პლანეტა დედამიწის გავრცელებული სახელი ადამიანთა გ

Heavy Italic | 24pt

მსოფლიო — პლანეტა დედამიწის გავრცელებული სახელი ადამიანთ

Black Italic | 24pt

NOVEMBER

- 2 Family Overview
- 4 Design Information
- 5 Latin
- 21 Arabic عربي
- 27 Bangla বাংলা
- 41 Cyrillic Кириллица
- 58 Devanagari देवनागरी
- 72 Georgian ქართული
- 72 November
- 78 November Cond
- 82 November Comp
- 89 Greek Ελληνικά
- 106 Gujarati ગુજરાતી
- 120 Gurmukhi ਗੁਰਮੁਖੀ
- 134 Hebrew יִיִב
- 146 Kannada ಕನ್ನಡ
- 160 Korean 한글
- 165 Malayalam മലയാളം
- 179 Meetei ꯀꯃꯅ
- 192 Odia ଓଡ଼ିଆ
- 206 Ol Chiki ᱵᱟᱹᱨᱫᱽ
- 219 Sinhala සිංහල
- 233 Syllabics ႠႢႣ
- 251 Tamil தமிழ்
- 265 Telugu తెలుగు
- 279 OpenType Features
- 289 Credits & Information

MORE

Rent

Buy November Comp

PDF created on 26 June 2023

მსოფლიო — კლანეტა დედამინის გავრცელებული სახელი, მთლიანი გამოცდილებისა და ისტორიის აღსანიშნავად, ან ზოგადად კა Hairline | 15/20pt

მსოფლიო — კლანეტა დედამინის გავრცელებული სახელი მთლიანი გამოცდილებისა და ისტორიის აღსანიშნავად, ან ზოგადად Thin | 15/20pt

მსოფლიო — კლანეტა დედამინის გავრცელებული სახელ კაცობრიობის მთლიანი გამოცდილებისა და ისტორიის აღსანიშნავ, ან ზოგადად ExtraLight | 15/20pt

მსოფლიო — კლანეტა დედამინის გავრცელებული სახე გამოიყენება კაცობრიობის მთლიანი გამოცდილებისა და ისტორი Light | 15/20pt

მსოფლიო — კლანეტა დედამინის გავრცელებული სახ გამოიყენება კაცობრიობის მთლიანი გამოცდილებისა და ისტორ Regular | 15/20pt

მსოფლიო — კლანეტა დედამინის გავრცელებული სა ხშირად გამოიყენება კაცობრიობის მთლიანი გამოცდილების Medium | 15/20pt

მსოფლიო — კლანეტა დედამინის გავრცელებული ს ხშირად გამოიყენება კაცობრიობის მთლიანი გამოცდილებ Bold | 15/20pt

მსოფლიო — კლანეტა დედამინის გავრცელებული ხშირად გამოიყენება კაცობრიობის მთლიანი გამოცდილ Heavy | 15/20pt

მსოფლიო — კლანეტა დედამინის გავრცელებულ ადგილი. სიტყვა ხშირად გამოიყენება კაცობრიობის Black | 15/20pt

მსოფლიო — კლანეტა დედამინის გავრცელებული სახელი მთლიანი გამოცდილებისა და ისტორიის აღსანიშნავად, ან ზოგადად კა Hairline Italic | 15/20pt

მსოფლიო — კლანეტა დედამინის გავრცელებული სახელი მთლიანი გამოცდილებისა და ისტორიის აღსანიშნავად, ან ზოგადად კ Thin Italic | 15/20pt

მსოფლიო — კლანეტა დედამინის გავრცელებული სახელ მთლიანი გამოცდილებისა და ისტორიის აღსანიშნავად, ან ზოგადად ExtraLight Italic | 15/20pt

მსოფლიო — კლანეტა დედამინის გავრცელებული სახელ გამოიყენება კაცობრიობის მთლიანი გამოცდილებისა და ისტორი Light Italic | 15/20pt

მსოფლიო — კლანეტა დედამინის გავრცელებული სახე გამოიყენება კაცობრიობის მთლიანი გამოცდილებისა და ისტორ Regular Italic | 15/20pt

მსოფლიო — კლანეტა დედამინის გავრცელებული სახ გამოიყენება კაცობრიობის მთლიანი გამოცდილებისა და ისტ Medium Italic | 15/20pt

მსოფლიო — კლანეტა დედამინის გავრცელებული სა ხშირად გამოიყენება კაცობრიობის მთლიანი გამოცდილებ Bold Italic | 15/20pt

მსოფლიო — კლანეტა დედამინის გავრცელებული ს ხშირად გამოიყენება კაცობრიობის მთლიანი გამოცდილ Heavy Italic | 15/20pt

მსოფლიო — კლანეტა დედამინის გავრცელებული სიტყვა ხშირად გამოიყენება კაცობრიობის მთლიანი გ Black Italic | 15/20pt

NOVEMBER

- 2 Family Overview
- 4 Design Information
- 5 Latin
- 21 Arabic عربي
- 27 Bangla বাংলা
- 41 Cyrillic Кириллица
- 58 Devanagari देवनागरी
- 72 **Georgian ქართული**
- 72 November
- 78 November Cond
- 82 **November Comp**
- 89 Greek Ελληνικά
- 106 Gujarati ગુજરાતી
- 120 Gurmukhi ਗੁਰਮੁਖੀ
- 134 Hebrew יִבְרִית
- 146 Kannada ಕನ್ನಡ
- 160 Korean 한글
- 165 Malayalam മലയാളം
- 179 Meetei ꯀꯂꯃꯅ
- 192 Odia ଓଡ଼ିଆ
- 206 Ol Chiki ଓଲ ଚିକି
- 219 Sinhala සිංහල
- 233 Syllabics ႠႢႣႤ
- 251 Tamil தமிழ்
- 265 Telugu తెలుగు
- 279 OpenType Features
- 289 Credits & Information

g	h	i	j	k	l	m	n	o	p	q	r	s	t	u	v	w	x	y	z	0	1	2	3	4	5	6	7	8	9
è	é	,	.	/	()	+	=	×	÷	-	\$	¢	a	b	c	d	e	f	g	h	i	j	k	l	m	n	o	p
q	r	s	t	u	v	w	x	y	z	0	1	2	3	4	5	6	7	8	9	è	é	,	.	/	()	+	=	×
÷	-	\$	¢	0	1	2	3	4	5	6	7	8	9	0	1	2	3	4	5	6	7	8	9	☒					

MORE

- Rent
- Buy November Comp

PDF created on 26 June 2023

NOVEMBER

- 2 Family Overview
- 4 Design Information
- 5 Latin
- 21 Arabic عربي
- 27 Bangla বাংলা
- 41 Cyrillic Кириллица
- 58 Devanagari देवनागरी
- 72 Georgian ქართული
- 89 Greek Ελληνικά
- 89 November
- 95 November Cond
- 99 November Comp
- 106 Gujarati ગુજરાતી
- 120 Gurmukhi ਗੁਰਮੁਖੀ
- 134 Hebrew יִבְרִית
- 146 Kannada ಕನ್ನಡ
- 160 Korean 한글
- 165 Malayalam മലയാളം
- 179 Meetei ꯀꯂꯃꯅ
- 192 Odia ଓଡ଼ିଆ
- 206 Ol Chiki ᱵᱟᱠᱟᱨ
- 219 Sinhala සිංහල
- 233 Syllabics ႠႬႭႬ
- 251 Tamil தமிழ்
- 265 Telugu తెలుగు
- 279 OpenType Features
- 289 Credits & Information

MORE

Rent

Buy November

PDF created on 26 June 2023

Άμστερνταμ

Hairline | 32pt

Κοπεγχάγη

Thin | 32pt

Εδιμβούργο

ExtraLight | 32pt

Γκουανγκτζόου

Light | 32pt

Κωνσταντινούπολη

Regular | 32pt

Κατμαντού

Medium | 32pt

Μοντεβιδέο

Bold | 32pt

Ουαγκαντουγκού

Heavy | 32pt

Κεμπέκ

Black | 32pt

Μπανγκαλόρ

Hairline Italic | 32pt

Δαμασκός

Thin Italic | 32pt

Φορταλέζα

ExtraLight Italic | 32pt

Χονγκ Κονγκ

Light Italic | 32pt

Ιερουσαλήμ

Regular Italic | 32pt

Λουξεμβούργο

Medium Italic | 32pt

Νέο Δελχί

Bold Italic | 32pt

Πρόβιντενς

Heavy Italic | 32pt

Ρέικιαβικ

Black Italic | 32pt

NOVEMBER

- 2 Family Overview
- 4 Design Information
- 5 Latin
- 21 Arabic عربي
- 27 Bangla বাংলা
- 41 Cyrillic Кириллица
- 58 Devanagari देवनागरी
- 72 Georgian ქართული
- 89 Greek Ελληνικά
- 89 November
- 95 November Cond
- 99 November Comp
- 106 Gujarati ગુજરાતી
- 120 Gurmukhi ਗੁਰਮੁਖੀ
- 134 Hebrew עברית
- 146 Kannada ಕನ್ನಡ
- 160 Korean 한글
- 165 Malayalam മലയാളം
- 179 Meetei ꯀꯂꯃꯆ
- 192 Odia ଓଡ଼ିଆ
- 206 Ol Chiki ᱵᱟᱹᱦᱟ
- 219 Sinhala සිංහල
- 233 Syllabics ႠႬႭႬႧ
- 251 Tamil தமிழ்
- 265 Telugu తెలుగు
- 279 OpenType Features
- 289 Credits & Information

MORE

Rent

Buy November

PDF created on 26 June 2023

Ως σύμπαν νοείται το σύνολο του χώρου και του χρόνου κ

Hairline | 24pt

Ως σύμπαν νοείται το σύνολο του χώρου και του χρόνου κ

Thin | 24pt

Ως σύμπαν νοείται το σύνολο του χώρου και του χρόνου ι

ExtraLight | 24pt

Ως σύμπαν νοείται το σύνολο του χώρου και του χρόνου

Light | 24pt

Ως σύμπαν νοείται το σύνολο του χώρου και του χρόνοι

Regular | 24pt

Ως σύμπαν νοείται το σύνολο του χώρου και του χρόνε

Medium | 24pt

Ως σύμπαν νοείται το σύνολο του χώρου και του χρόν

Bold | 24pt

Ως σύμπαν νοείται το σύνολο του χώρου και του χρέ

Heavy | 24pt

Ως σύμπαν νοείται το σύνολο του χώρου και του χρ

Black | 24pt

NOVEMBER

- 2 Family Overview
- 4 Design Information
- 5 Latin
- 21 Arabic عربي
- 27 Bangla বাংলা
- 41 Cyrillic Кириллица
- 58 Devanagari देवनागरी
- 72 Georgian ქართული
- 89 Greek Ελληνικά
- 89 November
- 95 November Cond
- 99 November Comp
- 106 Gujarati ગુજરાતી
- 120 Gurmukhi ਗੁਰਮੁਖੀ
- 134 Hebrew עברית
- 146 Kannada ಕನ್ನಡ
- 160 Korean 한글
- 165 Malayalam മലയാളം
- 179 Meetei ꯀꯂꯃꯅ
- 192 Odia ଓଡ଼ିଆ
- 206 Ol Chiki ᱵᱟᱹᱨᱫᱽ
- 219 Sinhala සිංහල
- 233 Syllabics ႠႢႣ
- 251 Tamil தமிழ்
- 265 Telugu తెలుగు
- 279 OpenType Features
- 289 Credits & Information

MORE

Rent

Buy November

PDF created on 26 June 2023

Ως σύμπαν νοείται το σύνολο του χώρου και του χρόνου κα

Hairline Italic | 24pt

Ως σύμπαν νοείται το σύνολο του χώρου και του χρόνου κα

Thin Italic | 24pt

Ως σύμπαν νοείται το σύνολο του χώρου και του χρόνου κ

ExtraLight Italic | 24pt

Ως σύμπαν νοείται το σύνολο του χώρου και του χρόνου κ

Light Italic | 24pt

Ως σύμπαν νοείται το σύνολο του χώρου και του χρόνου

Regular Italic | 24pt

Ως σύμπαν νοείται το σύνολο του χώρου και του χρόνου

Medium Italic | 24pt

Ως σύμπαν νοείται το σύνολο του χώρου και του χρόνου

Bold Italic | 24pt

Ως σύμπαν νοείται το σύνολο του χώρου και του χρόνου

Heavy Italic | 24pt

Ως σύμπαν νοείται το σύνολο του χώρου και του χρόν

Black Italic | 24pt

NOVEMBER

- 2 Family Overview
- 4 Design Information
- 5 Latin
- 21 Arabic عربي
- 27 Bangla বাংলা
- 41 Cyrillic Кириллица
- 58 Devanagari देवनागरी
- 72 Georgian ქართული
- 89 Greek Ελληνικά
- 89 November
- 95 November Cond
- 99 November Comp
- 106 Gujarati ગુજરાતી
- 120 Gurmukhi ਗੁਰਮੁਖੀ
- 134 Hebrew עברית
- 146 Kannada ಕನ್ನಡ
- 160 Korean 한글
- 165 Malayalam മലയാളം
- 179 Meetei ꯀꯂꯃꯅ
- 192 Odia ଓଡ଼ିଆ
- 206 Ol Chiki ᱵᱟᱹᱨᱩ
- 219 Sinhala සිංහල
- 233 Syllabics ႠႬႭႬ
- 251 Tamil தமிழ்
- 265 Telugu తెలుగు
- 279 OpenType Features
- 289 Credits & Information

MORE

Rent

Buy November

PDF created on 26 June 2023

ΩΣ ΣΥΜΠΑΝ ΝΟΕΙΤΑΙ ΤΟ ΣΥΝΟΛΟ ΤΟΥ ΧΩΡΟΥ
σύμπαν αφορά το χωροχρονικό συνεχές, στο ο

Hairline | 15/20pt

ΩΣ ΣΥΜΠΑΝ ΝΟΕΙΤΑΙ ΤΟ ΣΥΝΟΛΟ ΤΟΥ ΧΩΡΟΥ
σύμπαν αφορά το χωροχρονικό συνεχές, στο ο

Thin | 15/20pt

ΩΣ ΣΥΜΠΑΝ ΝΟΕΙΤΑΙ ΤΟ ΣΥΝΟΛΟ ΤΟΥ ΧΩΡΟΥ
σύμπαν αφορά το χωροχρονικό συνεχές, στο ο

ExtraLight | 15/20pt

ΩΣ ΣΥΜΠΑΝ ΝΟΕΙΤΑΙ ΤΟ ΣΥΝΟΛΟ ΤΟΥ ΧΩΡΟΥ
σύμπαν αφορά το χωροχρονικό συνεχές, στο ο

Light | 15/20pt

ΩΣ ΣΥΜΠΑΝ ΝΟΕΙΤΑΙ ΤΟ ΣΥΝΟΛΟ ΤΟΥ ΧΩΡΟΥ
σύμπαν αφορά το χωροχρονικό συνεχές, στο ο

Regular | 15/20pt

ΩΣ ΣΥΜΠΑΝ ΝΟΕΙΤΑΙ ΤΟ ΣΥΝΟΛΟ ΤΟΥ ΧΩΡΟΥ
το σύμπαν αφορά το χωροχρονικό συνεχές

Medium | 15/20pt

ΩΣ ΣΥΜΠΑΝ ΝΟΕΙΤΑΙ ΤΟ ΣΥΝΟΛΟ ΤΟΥ ΧΩΡΟΥ
επιστήμη το σύμπαν αφορά το χωροχρονικό

Bold | 15/20pt

ΩΣ ΣΥΜΠΑΝ ΝΟΕΙΤΑΙ ΤΟ ΣΥΝΟΛΟ ΤΟΥ ΧΩΡΟΥ
επιστήμη το σύμπαν αφορά το χωροχρονικό

Heavy | 15/20pt

ΩΣ ΣΥΜΠΑΝ ΝΟΕΙΤΑΙ ΤΟ ΣΥΝΟΛΟ ΤΟΥ ΧΩΡΟΥ
την επιστήμη το σύμπαν αφορά το χωροχρονικό

Black | 15/20pt

ΩΣ ΣΥΜΠΑΝ ΝΟΕΙΤΑΙ ΤΟ ΣΥΝΟΛΟ ΤΟΥ ΧΩΡΟΥ
σύμπαν αφορά το χωροχρονικό συνεχές, στο ο

Hairline Italic | 15/20pt

ΩΣ ΣΥΜΠΑΝ ΝΟΕΙΤΑΙ ΤΟ ΣΥΝΟΛΟ ΤΟΥ ΧΩΡΟΥ
σύμπαν αφορά το χωροχρονικό συνεχές, στο ο

Thin Italic | 15/20pt

ΩΣ ΣΥΜΠΑΝ ΝΟΕΙΤΑΙ ΤΟ ΣΥΝΟΛΟ ΤΟΥ ΧΩΡΟΥ
σύμπαν αφορά το χωροχρονικό συνεχές, στο ο

ExtraLight Italic | 15/20pt

ΩΣ ΣΥΜΠΑΝ ΝΟΕΙΤΑΙ ΤΟ ΣΥΝΟΛΟ ΤΟΥ ΧΩΡΟΥ
σύμπαν αφορά το χωροχρονικό συνεχές, στο ο

Light Italic | 15/20pt

ΩΣ ΣΥΜΠΑΝ ΝΟΕΙΤΑΙ ΤΟ ΣΥΝΟΛΟ ΤΟΥ ΧΩΡΟΥ
σύμπαν αφορά το χωροχρονικό συνεχές, στο ο

Regular Italic | 15/20pt

ΩΣ ΣΥΜΠΑΝ ΝΟΕΙΤΑΙ ΤΟ ΣΥΝΟΛΟ ΤΟΥ ΧΩΡΟΥ
σύμπαν αφορά το χωροχρονικό συνεχές, στο ο

Medium Italic | 15/20pt

ΩΣ ΣΥΜΠΑΝ ΝΟΕΙΤΑΙ ΤΟ ΣΥΝΟΛΟ ΤΟΥ ΧΩΡΟΥ
το σύμπαν αφορά το χωροχρονικό συνεχές,

Bold Italic | 15/20pt

ΩΣ ΣΥΜΠΑΝ ΝΟΕΙΤΑΙ ΤΟ ΣΥΝΟΛΟ ΤΟΥ ΧΩΡΟΥ
το σύμπαν αφορά το χωροχρονικό συνεχές

Heavy Italic | 15/20pt

ΩΣ ΣΥΜΠΑΝ ΝΟΕΙΤΑΙ ΤΟ ΣΥΝΟΛΟ ΤΟΥ ΧΩΡΟΥ
επιστήμη το σύμπαν αφορά το χωροχρονικό

Black Italic | 15/20pt

NOVEMBER

- 2 Family Overview
- 4 Design Information
- 5 Latin
- 21 Arabic عربي
- 27 Bangla বাংলা
- 41 Cyrillic Кириллица
- 58 Devanagari देवनागरी
- 72 Georgian ქართული
- 89 Greek Ελληνικά
- 89 November
- 95 November Cond
- 99 November Comp
- 106 Gujarati ગુજરાતી
- 120 Gurmukhi ਗੁਰਮੁਖੀ
- 134 Hebrew עברית
- 146 Kannada ಕನ್ನಡ
- 160 Korean 한글
- 165 Malayalam മലയാളം
- 179 Meetei ꯀꯂꯃꯅ
- 192 Odia ଓଡ଼ିଆ
- 206 Ol Chiki ᱵᱟᱹᱨᱩᱵ
- 219 Sinhala සිංහල
- 233 Syllabics ᠠᠨᠠᠳᠤ
- 251 Tamil தமிழ்
- 265 Telugu తెలుగు
- 279 OpenType Features
- 289 Credits & Information

MORE

Rent

Buy November

PDF created on 26 June 2023

*Ως σύμπαν νοείται το σύνολο του χώρου και των περιεχομένων τους. Σύμφωνα με την το σύμπαν αφορά το χωροχρονικό συνεχές, σ περιλαμβάνεται το σύνολο της ύλης, της ενέργ της πληροφορίας. Το σύμπαν, στις μεγάλες δι του, είναι αντικείμενο μελέτης της επιστήμης αστροφυσικής. Στις πολύ μικρές διαστάσεις το εξερευνά η κβαντική μηχανική. Ενδιάμεσα πρ να κατανοήσουν τη λειτουργία του και την υπ του όλες οι επιστήμες. Οι γνωστές μορφές τη όπως το φως, η θερμότητα κτλ. συνδέονται με μέσα από σχέσεις ανταλλαγής. Σύμφωνα με τη **Hairline & Hairline Italic | 10/13pt***

*Ως σύμπαν νοείται το σύνολο του χώρου και χρόνου και των περιεχομένων τους. Σύμφων επιστήμη το σύμπαν αφορά το χωροχρονικό στο οποίο περιλαμβάνεται το σύνολο της ύλ ενέργειας και της πληροφορίας. Το σύμπαν, ι μεγάλες διαστάσεις του, είναι αντικείμενο μ επιστήμης της αστροφυσικής. Στις πολύ μικρ διαστάσεις το σύμπαν το εξερευνά η κβαντι μηχανική. Ενδιάμεσα προσπαθούν να καταν λειτουργία του και την υπόστασή του όλες ο επιστήμες. Οι γνωστές μορφές της ενέργεια φως, η θερμότητα κτλ. συνδέονται με την ύλ **Light & Light Italic | 10/13pt***

Ως σύμπαν νοείται το σύνολο του χώρου κ χρόνου και των περιεχομένων τους. Σύμφω την επιστήμη το σύμπαν αφορά το χωροχ συνεχές, στο οποίο περιλαμβάνεται το σύ ύλης, της ενέργειας και της πληροφορίας σύμπαν, στις μεγάλες διαστάσεις του, εί αντικείμενο μελέτης της επιστήμης της αστροφυσικής. Στις πολύ μικρές διαστάσι σύμπαν το εξερευνά η κβαντική μηχανική Ενδιάμεσα προσπαθούν να κατανοήσουν λειτουργία του και την υπόστασή του όλ επιστήμες. Οι γνωστές μορφές της ενέργει **Bold & Bold Italic | 10/13pt**

*Ως σύμπαν νοείται το σύνολο του χώρου και των περιεχομένων τους. Σύμφωνα με την το σύμπαν αφορά το χωροχρονικό συνεχές, σ περιλαμβάνεται το σύνολο της ύλης, της ενέργ της πληροφορίας. Το σύμπαν, στις μεγάλες δι του, είναι αντικείμενο μελέτης της επιστήμης αστροφυσικής. Στις πολύ μικρές διαστάσεις τ το εξερευνά η κβαντική μηχανική. Ενδιάμεσα προσπαθούν να κατανοήσουν τη λειτουργία τ υπόστασή του όλες οι επιστήμες. Οι γνωστές της ενέργειας, όπως το φως, η θερμότητα κτλ συνδέονται με την ύλη μέσα από σχέσεις αντ **Thin & Thin Italic | 10/13pt***

*Ως σύμπαν νοείται το σύνολο του χώρου και χρόνου και των περιεχομένων τους. Σύμφων επιστήμη το σύμπαν αφορά το χωροχρονικ στο οποίο περιλαμβάνεται το σύνολο της ύλ ενέργειας και της πληροφορίας. Το σύμπαν, μεγάλες διαστάσεις του, είναι αντικείμενο μ της επιστήμης της αστροφυσικής. Στις πολύ διαστάσεις το σύμπαν το εξερευνά η κβαντ μηχανική. Ενδιάμεσα προσπαθούν να κατα τη λειτουργία του και την υπόστασή του όλ επιστήμες. Οι γνωστές μορφές της ενέργει το φως, η θερμότητα κτλ. συνδέονται με τη **Regular & Regular Italic | 10/13pt***

Ως σύμπαν νοείται το σύνολο του χώρου κ χρόνου και των περιεχομένων τους. Σύμφω την επιστήμη το σύμπαν αφορά το χωρο συνεχές, στο οποίο περιλαμβάνεται το σι ύλης, της ενέργειας και της πληροφορία σύμπαν, στις μεγάλες διαστάσεις του, εί αντικείμενο μελέτης της επιστήμης της αστροφυσικής. Στις πολύ μικρές διαστάσ σύμπαν το εξερευνά η κβαντική μηχανικ Ενδιάμεσα προσπαθούν να κατανοήσου λειτουργία του και την υπόστασή του όλ επιστήμες. Οι γνωστές μορφές της ενέργει **Heavy & Heavy Italic | 10/13pt**

*Ως σύμπαν νοείται το σύνολο του χώρου και των περιεχομένων τους. Σύμφωνα με την το σύμπαν αφορά το χωροχρονικό συνεχές, σ περιλαμβάνεται το σύνολο της ύλης, της ενέ της πληροφορίας. Το σύμπαν, στις μεγάλες δι του, είναι αντικείμενο μελέτης της επιστήμη αστροφυσικής. Στις πολύ μικρές διαστάσεις τ το εξερευνά η κβαντική μηχανική. Ενδιάμεσα προσπαθούν να κατανοήσουν τη λειτουργία την υπόστασή του όλες οι επιστήμες. Οι γνω μορφές της ενέργειας, όπως το φως, η θερμ συνδέονται με την ύλη μέσα από σχέσεις αντ **ExtraLight & ExtraLight Italic | 10/13pt***

*Ως σύμπαν νοείται το σύνολο του χώρου κα χρόνου και των περιεχομένων τους. Σύμφω επιστήμη το σύμπαν αφορά το χωροχρονι συνεχές, στο οποίο περιλαμβάνεται το σύν ύλης, της ενέργειας και της πληροφορίας. σύμπαν, στις μεγάλες διαστάσεις του, είναι αντικείμενο μελέτης της επιστήμης της αστροφυσικής. Στις πολύ μικρές διαστάσει σύμπαν το εξερευνά η κβαντική μηχανική. Ενδιάμεσα προσπαθούν να κατανοήσουν τ λειτουργία του και την υπόστασή του όλες επιστήμες. Οι γνωστές μορφές της ενέργει **Medium & Medium Italic | 10/13pt***

Ως σύμπαν νοείται το σύνολο του χώρου ι χρόνου και των περιεχομένων τους. Σύμφω την επιστήμη το σύμπαν αφορά το χωρο συνεχές, στο οποίο περιλαμβάνεται το ι της ύλης, της ενέργειας και της πληροφο σύμπαν, στις μεγάλες διαστάσεις του, εί αντικείμενο μελέτης της επιστήμης της αστροφυσικής. Στις πολύ μικρές διαστάσ σύμπαν το εξερευνά η κβαντική μηχανικ Ενδιάμεσα προσπαθούν να κατανοήσου λειτουργία του και την υπόστασή του όλ επιστήμες. Οι γνωστές μορφές της ενέργει **Black & Black Italic | 10/13pt**

2	Family Overview
4	Design Information
5	Latin
21	Arabic عربي
27	Bangla বাংলা
41	Cyrillic Кириллица
58	Devanagari देवनागरी
72	Georgian ქართული
89	Greek Ελληνικά
89	November
95	November Cond
99	November Comp
106	Gujarati ગુજરાતી
120	Gurmukhi ਗੁਰਮੁਖੀ
134	Hebrew עברית
146	Kannada ಕನ್ನಡ
160	Korean 한글
165	Malayalam മലയാളം
179	Meetei ꯀꯪꯂꯃꯅ
192	Odia ଓଡ଼ିଆ
206	Ol Chiki ଓଡ଼ିଆ
219	Sinhala සිංහල
233	Syllabics <C>
251	Tamil தமிழ்
265	Telugu తెలుగు
279	OpenType Features
289	Credits & Information

Ως σύμπαν νοείται το σύνολο του χώρου και χρόνου και των περιεχομένων τους. Σύμφωνη με την επιστήμη το σύμπαν αφορά το χωροχρονικό στο οποίο περιλαμβάνεται το σύνολο της ύλης, της ενέργειας και της πληροφορίας. Το σύμπαν, στις μεγάλες διαστάσεις του, είναι αντικείμενο μελετήτης της αστροφυσικής. Στις πολύ μικρές διαστάσεις το σύμπαν το εξερευνά η κβαντική μηχανική. Ενδιάμεσα προσπαθούν να κατανοήσουν τη λειτουργία του και την υπόστασή του όλες οι επιστήμες. Οι γνωστές μορφές της ενέργειας, το φως, η θερμότητα κτλ. συνδέονται με τη ύλη από σχέσεις ανταλλαγής. Σύμφωνα με τη σύγχρονη Φυσική, υπάρχει ισοδυναμία μεταξύ ύλης και ενέργειας, οπότε και οι δύο συνολικά απαρτίζουν το σύμπαν. Μέσα στο σύμπαν ενδεχομένως περιλαμβάνεται και η σκοτεινή ύλη, όχι όμως απαραίτητα και η σκοτεινή ενέργεια. Το σύμπαν αφορά την τωρινή κατάσταση της ύλης και της ενέργειάς του. Η εικόνα της παρατήρησης αστερών, γαλαξιών κλπ είναι ψευδής σε ότι αφορά το παρόν και δεν αποτελεί κατ' ανάγκη τη μορφή που έχει το σύμπαν σήμερα, καθώς ένας αστεράς π.χ. μπορεί να έχει πάψει να υπάρχει και να μην το γνωρίζουμε ακόμα γιατί ταξιδεύει ως εμάς η πληροφορία αυτή μέσω του φωτός. Υποθέτοντας πως στο σύμπαν δεν υπάρχει ή ενέργεια, και ούτε χάνονται από αυτό, η εικόνα του παρελθόντος, με βάση την ισοδυναμία ύλης και ενέργειας, μας βοηθάει να εκτιμήσουμε ποσοτικά το σύνολό τους. Θεωρίες όπως αυτή της μεγάλης έκρηξης εκτιμούν ότι το σχήμα του Σύμπαντος το πιθανότερο, υπερσφαιρικό. Μια υπερσφαίρα (η οποία ορίζεται σε 4 διαστάσεις) μπορεί να νοηθεί αφαιρετικά ως μια σφαίρα τριών διαστάσεων της οποίας η ακτίνα συνεχώς μεταβάλλεται, μοιάζοντας με μπαλόνι που διαστέλλεται.

Ως σύμπαν νοείται το σύνολο του χώρου και χρόνου και των περιεχομένων τους. Σύμφωνη με την επιστήμη το σύμπαν αφορά το χωροχρονικό στο οποίο περιλαμβάνεται το σύνολο της ύλης, της ενέργειας και της πληροφορίας. Το σύμπαν, στις μεγάλες διαστάσεις του, είναι αντικείμενο μελετήτης της αστροφυσικής. Στις πολύ μικρές διαστάσεις το σύμπαν το εξερευνά η κβαντική μηχανική. Ενδιάμεσα προσπαθούν να κατανοήσουν τη λειτουργία του και την υπόστασή του όλες οι επιστήμες. Οι γνωστές μορφές της ενέργειας, το φως, η θερμότητα κτλ. συνδέονται με τη ύλη από σχέσεις ανταλλαγής. Σύμφωνα με τη σύγχρονη Φυσική, υπάρχει ισοδυναμία μεταξύ ύλης και ενέργειας, οπότε και οι δύο συνολικά απαρτίζουν το σύμπαν. Μέσα στο σύμπαν ενδεχομένως περιλαμβάνεται και η σκοτεινή ύλη, όχι όμως απαραίτητα και η σκοτεινή ενέργεια. Το σύμπαν αφορά την τωρινή κατάσταση της ύλης και της ενέργειάς του. Η εικόνα της παρατήρησης αστερών, γαλαξιών κλπ είναι ψευδής σε ότι αφορά το παρόν και δεν αποτελεί κατ' ανάγκη τη μορφή που έχει το σύμπαν σήμερα, καθώς ένας αστεράς π.χ. μπορεί να έχει πάψει να υπάρχει και να μην το γνωρίζουμε ακόμα γιατί δεν έχει ταξιδεύει ως εμάς η πληροφορία αυτή μέσω του φωτός. Υποθέτοντας πως στο σύμπαν δεν εισρέει ύλη ή ενέργεια, και ούτε χάνονται από αυτό, η εικόνα του παρελθόντος, με βάση την ισοδυναμία ύλης και ενέργειας, μας βοηθάει να εκτιμήσουμε ποσοτικά το σύνολό τους. Θεωρίες όπως αυτή της μεγάλης έκρηξης εκτιμούν ότι το σχήμα του Σύμπαντος είναι, το πιθανότερο, υπερσφαιρικό. Μια υπερσφαίρα (η οποία ορίζεται σε 4 διαστάσεις) μπορεί να νοηθεί αφαιρετικά ως μια σφαίρα τριών διαστάσεων της οποίας η ακτίνα συνεχώς μεταβάλλεται, μοιάζοντας με μπαλόνι που διαστέλλεται.

Ως σύμπαν νοείται το σύνολο του χώρου και χρόνου και των περιεχομένων τους. Σύμφωνη με την επιστήμη το σύμπαν αφορά το χωροχρονικό στο οποίο περιλαμβάνεται το σύνολο της ύλης, της ενέργειας και της πληροφορίας. Το σύμπαν, στις μεγάλες διαστάσεις του, είναι αντικείμενο μελετήτης της αστροφυσικής. Στις πολύ μικρές διαστάσεις το σύμπαν το εξερευνά η κβαντική μηχανική. Ενδιάμεσα προσπαθούν να κατανοήσουν τη λειτουργία του και την υπόστασή του όλες οι επιστήμες. Οι γνωστές μορφές της ενέργειας, το φως, η θερμότητα κτλ. συνδέονται με τη ύλη από σχέσεις ανταλλαγής. Σύμφωνα με τη σύγχρονη Φυσική, υπάρχει ισοδυναμία μεταξύ ύλης και ενέργειας, οπότε και οι δύο συνολικά απαρτίζουν το σύμπαν. Μέσα στο σύμπαν ενδεχομένως περιλαμβάνεται και η σκοτεινή ύλη, όχι όμως απαραίτητα και η σκοτεινή ενέργεια. Το σύμπαν αφορά την τωρινή κατάσταση της ύλης και της ενέργειάς του. Η εικόνα της παρατήρησης αστερών, γαλαξιών κλπ είναι ψευδής σε ότι αφορά το παρόν και δεν αποτελεί κατ' ανάγκη τη μορφή που έχει το σύμπαν σήμερα, καθώς ένας αστεράς π.χ. μπορεί να έχει πάψει να υπάρχει και να μην το γνωρίζουμε ακόμα γιατί δεν έχει ταξιδεύει ως εμάς η πληροφορία αυτή μέσω του φωτός. Υποθέτοντας πως στο σύμπαν δεν εισρέει ύλη ή ενέργεια, και ούτε χάνονται από αυτό, η εικόνα του παρελθόντος, με βάση την ισοδυναμία ύλης και ενέργειας, μας βοηθάει να εκτιμήσουμε ποσοτικά το σύνολό τους. Θεωρίες όπως αυτή της μεγάλης έκρηξης εκτιμούν ότι το σχήμα του Σύμπαντος είναι, το πιθανότερο, υπερσφαιρικό. Μια υπερσφαίρα (η οποία ορίζεται σε 4 διαστάσεις) μπορεί να νοηθεί αφαιρετικά ως μια σφαίρα τριών διαστάσεων της οποίας η ακτίνα συνεχώς μεταβάλλεται, μοιάζοντας με μπαλόνι που διαστέλλεται.

NOVEMBER

- 2 Family Overview
- 4 Design Information
- 5 Latin
- 21 Arabic عربي
- 27 Bangla বাংলা
- 41 Cyrillic Кириллица
- 58 Devanagari देवनागरी
- 72 Georgian ქართული
- 89 Greek Ελληνικά
- 89 November
- 95 November Cond
- 99 November Comp
- 106 Gujarati ગુજરાતી
- 120 Gurmukhi ਗੁਰਮੁਖੀ
- 134 Hebrew יִבְרִית
- 146 Kannada ಕನ್ನಡ
- 160 Korean 한글
- 165 Malayalam മലയാളം
- 179 Meetei ꠄꠢ꠆ꠤ
- 192 Odia ଓଡ଼ିଆ
- 206 Ol Chiki ᱵᱟᱹᱨᱩᱵ
- 219 Sinhala සිංහල
- 233 Syllabics ႠႬႭႬ
- 251 Tamil தமிழ்
- 265 Telugu తెలుగు
- 279 OpenType Features
- 289 Credits & Information

MORE

Rent

Buy November Cond

PDF created on 26 June 2023

Άμστερνταμ

Hairline | 32pt

Κοπεγχάγη

Thin | 32pt

Εδιμβούργο

ExtraLight | 32pt

Γκουανγκτζόου

Light | 32pt

Κωνσταντινούπολη

Regular | 32pt

Κατμαντού

Medium | 32pt

Μοντεβιδέο

Bold | 32pt

Ουαγκαντουγκού

Heavy | 32pt

Κεμπέκ

Black | 32pt

Μπανγκαλόρ

Hairline Italic | 32pt

Δαμασκός

Thin Italic | 32pt

Φορταλέζα

ExtraLight Italic | 32pt

Χονγκ Κονγκ

Light Italic | 32pt

Ιερουσαλήμ

Regular Italic | 32pt

Λουξεμβούργο

Medium Italic | 32pt

Νέο Δελχί

Bold Italic | 32pt

Πρόβιντενς

Heavy Italic | 32pt

Ρέικιαβικ

Black Italic | 32pt

NOVEMBER

- 2 Family Overview
- 4 Design Information
- 5 Latin
- 21 Arabic عربي
- 27 Bangla বাংলা
- 41 Cyrillic Кириллица
- 58 Devanagari देवनागरी
- 72 Georgian ქართული
- 89 Greek Ελληνικά
- 89 November
- 95 November Cond
- 99 November Comp
- 106 Gujarati ગુજરાતી
- 120 Gurmukhi ਗੁਰਮੁਖੀ
- 134 Hebrew עברית
- 146 Kannada ಕನ್ನಡ
- 160 Korean 한글
- 165 Malayalam മലയാളം
- 179 Meetei ꯀꯂꯃꯅ
- 192 Odia ଓଡ଼ିଆ
- 206 Ol Chiki ᱵᱟᱹᱨᱩᱵ
- 219 Sinhala සිංහල
- 233 Syllabics ႠႢႣ
- 251 Tamil தமிழ்
- 265 Telugu తెలుగు
- 279 OpenType Features
- 289 Credits & Information

MORE

Rent

Buy November Cond

PDF created on 26 June 2023

Ως σύμπαν νοείται το σύνολο του χώρου και του χρόνου και των περιεχομένων

Hairline | 24pt

Ως σύμπαν νοείται το σύνολο του χώρου και του χρόνου και των περιεχομένων

Thin | 24pt

Ως σύμπαν νοείται το σύνολο του χώρου και του χρόνου και των περιεχομένων

ExtraLight | 24pt

Ως σύμπαν νοείται το σύνολο του χώρου και του χρόνου και των περιεχομένων

Light | 24pt

Ως σύμπαν νοείται το σύνολο του χώρου και του χρόνου και των περιεχομένων

Regular | 24pt

Ως σύμπαν νοείται το σύνολο του χώρου και του χρόνου και των περιεχομένων

Medium | 24pt

Ως σύμπαν νοείται το σύνολο του χώρου και του χρόνου και των περιεχομένων

Bold | 24pt

Ως σύμπαν νοείται το σύνολο του χώρου και του χρόνου και των περιεχομένων

Heavy | 24pt

Ως σύμπαν νοείται το σύνολο του χώρου και του χρόνου και των περιεχομένων

Black | 24pt

NOVEMBER

- 2 Family Overview
- 4 Design Information
- 5 Latin
- 21 Arabic عربي
- 27 Bangla বাংলা
- 41 Cyrillic Кириллица
- 58 Devanagari देवनागरी
- 72 Georgian ქართული
- 89 Greek Ελληνικά
- 89 November
- 95 November Cond
- 99 November Comp
- 106 Gujarati ગુજરાતી
- 120 Gurmukhi ਗੁਰਮੁਖੀ
- 134 Hebrew עברית
- 146 Kannada ಕನ್ನಡ
- 160 Korean 한글
- 165 Malayalam മലയാളം
- 179 Meetei ꯀꯂꯃꯅ
- 192 Odia ଓଡ଼ିଆ
- 206 Ol Chiki ᱵᱟᱹᱦᱟ
- 219 Sinhala සිංහල
- 233 Syllabics ႠႬႭ
- 251 Tamil தமிழ்
- 265 Telugu తెలుగు
- 279 OpenType Features
- 289 Credits & Information

MORE

Rent

Buy November Cond

PDF created on 26 June 2023

Ως σύμπαν νοείται το σύνολο του χώρου και του χρόνου και των περιεχο

Hairline Italic | 24pt

Ως σύμπαν νοείται το σύνολο του χώρου και του χρόνου και των περιεχο

Thin Italic | 24pt

Ως σύμπαν νοείται το σύνολο του χώρου και του χρόνου και των περιε,

ExtraLight Italic | 24pt

Ως σύμπαν νοείται το σύνολο του χώρου και του χρόνου και των περι

Light Italic | 24pt

Ως σύμπαν νοείται το σύνολο του χώρου και του χρόνου και των περ

Regular Italic | 24pt

Ως σύμπαν νοείται το σύνολο του χώρου και του χρόνου και των πε

Medium Italic | 24pt

Ως σύμπαν νοείται το σύνολο του χώρου και του χρόνου και των ι

Bold Italic | 24pt

Ως σύμπαν νοείται το σύνολο του χώρου και του χρόνου και τω

Heavy Italic | 24pt

Ως σύμπαν νοείται το σύνολο του χώρου και του χρόνου και τι

Black Italic | 24pt

NOVEMBER

- 2 Family Overview
- 4 Design Information
- 5 Latin
- 21 Arabic عربي
- 27 Bangla বাংলা
- 41 Cyrillic Кириллица
- 58 Devanagari देवनागरी
- 72 Georgian ქართული
- 89 Greek Ελληνικά
- 89 November
- 95 November Cond
- 99 November Comp
- 106 Gujarati ગુજરાતી
- 120 Gurmukhi ਗੁਰਮੁਖੀ
- 134 Hebrew עברית
- 146 Kannada ಕನ್ನಡ
- 160 Korean 한글
- 165 Malayalam മലയാളം
- 179 Meetei ꯀꯂꯃꯆ
- 192 Odia ଓଡ଼ିଆ
- 206 Ol Chiki ଉଇଚିକି
- 219 Sinhala සිංහල
- 233 Syllabics ႠႢႦႧႨ
- 251 Tamil தமிழ்
- 265 Telugu తెలుగు
- 279 OpenType Features
- 289 Credits & Information

MORE

Rent

Buy November Cond

PDF created on 26 June 2023

ΩΣ ΣΥΜΠΑΝ ΝΟΕΙΤΑΙ ΤΟ ΣΥΝΟΛΟ ΤΟΥ ΧΩΡΟΥ ΚΑΙ ΤΟΥ ΧΩΡΟΧΡΟΝΙΚΟ ΣΥΝΕΧΕΣ, ΣΤΟ ΟΠΟΙΟ ΠΕΡΙΛΑΜΒΑΝΕΤΑΙ ΤΟ ΣΥΝΟΛΟ ΤΩΝ ΣΥΜΠΑΝΤΩΝ

Hairline | 15/20pt

ΩΣ ΣΥΜΠΑΝ ΝΟΕΙΤΑΙ ΤΟ ΣΥΝΟΛΟ ΤΟΥ ΧΩΡΟΥ ΚΑΙ ΤΟΥ ΧΩΡΟΧΡΟΝΙΚΟ ΣΥΝΕΧΕΣ, ΣΤΟ ΟΠΟΙΟ ΠΕΡΙΛΑΜΒΑΝΕΤΑΙ ΤΟ ΣΥΝΟΛΟ ΤΩΝ ΣΥΜΠΑΝΤΩΝ

Thin | 15/20pt

ΩΣ ΣΥΜΠΑΝ ΝΟΕΙΤΑΙ ΤΟ ΣΥΝΟΛΟ ΤΟΥ ΧΩΡΟΥ ΚΑΙ ΤΟΥ ΧΩΡΟΧΡΟΝΙΚΟ ΣΥΝΕΧΕΣ, ΣΤΟ ΟΠΟΙΟ ΠΕΡΙΛΑΜΒΑΝΕΤΑΙ ΤΟ ΣΥΝΟΛΟ ΤΩΝ ΣΥΜΠΑΝΤΩΝ

ExtraLight | 15/20pt

ΩΣ ΣΥΜΠΑΝ ΝΟΕΙΤΑΙ ΤΟ ΣΥΝΟΛΟ ΤΟΥ ΧΩΡΟΥ ΚΑΙ ΤΟΥ ΧΩΡΟΧΡΟΝΙΚΟ ΣΥΝΕΧΕΣ, ΣΤΟ ΟΠΟΙΟ ΠΕΡΙΛΑΜΒΑΝΕΤΑΙ ΤΟ ΣΥΝΟΛΟ ΤΩΝ ΣΥΜΠΑΝΤΩΝ

Light | 15/20pt

ΩΣ ΣΥΜΠΑΝ ΝΟΕΙΤΑΙ ΤΟ ΣΥΝΟΛΟ ΤΟΥ ΧΩΡΟΥ ΚΑΙ ΤΟΥ ΧΩΡΟΧΡΟΝΙΚΟ ΣΥΝΕΧΕΣ, ΣΤΟ ΟΠΟΙΟ ΠΕΡΙΛΑΜΒΑΝΕΤΑΙ ΤΟ ΣΥΝΟΛΟ ΤΩΝ ΣΥΜΠΑΝΤΩΝ

Regular | 15/20pt

ΩΣ ΣΥΜΠΑΝ ΝΟΕΙΤΑΙ ΤΟ ΣΥΝΟΛΟ ΤΟΥ ΧΩΡΟΥ ΚΑΙ ΤΟΥ ΧΩΡΟΧΡΟΝΙΚΟ ΣΥΝΕΧΕΣ, ΣΤΟ ΟΠΟΙΟ ΠΕΡΙΛΑΜΒΑΝΕΤΑΙ ΤΟ ΣΥΝΟΛΟ ΤΩΝ ΣΥΜΠΑΝΤΩΝ

Medium | 15/20pt

ΩΣ ΣΥΜΠΑΝ ΝΟΕΙΤΑΙ ΤΟ ΣΥΝΟΛΟ ΤΟΥ ΧΩΡΟΥ ΚΑΙ ΤΟΥ ΧΩΡΟΧΡΟΝΙΚΟ ΣΥΝΕΧΕΣ, ΣΤΟ ΟΠΟΙΟ ΠΕΡΙΛΑΜΒΑΝΕΤΑΙ ΤΟ ΣΥΝΟΛΟ ΤΩΝ ΣΥΜΠΑΝΤΩΝ

Bold | 15/20pt

ΩΣ ΣΥΜΠΑΝ ΝΟΕΙΤΑΙ ΤΟ ΣΥΝΟΛΟ ΤΟΥ ΧΩΡΟΥ ΚΑΙ ΤΟΥ ΧΩΡΟΧΡΟΝΙΚΟ ΣΥΝΕΧΕΣ, ΣΤΟ ΟΠΟΙΟ ΠΕΡΙΛΑΜΒΑΝΕΤΑΙ ΤΟ ΣΥΝΟΛΟ ΤΩΝ ΣΥΜΠΑΝΤΩΝ

Heavy | 15/20pt

ΩΣ ΣΥΜΠΑΝ ΝΟΕΙΤΑΙ ΤΟ ΣΥΝΟΛΟ ΤΟΥ ΧΩΡΟΥ ΚΑΙ ΤΟΥ ΧΩΡΟΧΡΟΝΙΚΟ ΣΥΝΕΧΕΣ, ΣΤΟ ΟΠΟΙΟ ΠΕΡΙΛΑΜΒΑΝΕΤΑΙ ΤΟ ΣΥΝΟΛΟ ΤΩΝ ΣΥΜΠΑΝΤΩΝ

Black | 15/20pt

ΩΣ ΣΥΜΠΑΝ ΝΟΕΙΤΑΙ ΤΟ ΣΥΝΟΛΟ ΤΟΥ ΧΩΡΟΥ ΚΑΙ ΤΟΥ ΧΩΡΟΧΡΟΝΙΚΟ ΣΥΝΕΧΕΣ, ΣΤΟ ΟΠΟΙΟ ΠΕΡΙΛΑΜΒΑΝΕΤΑΙ ΤΟ ΣΥΝΟΛΟ ΤΩΝ ΣΥΜΠΑΝΤΩΝ

Hairline Italic | 15/20pt

ΩΣ ΣΥΜΠΑΝ ΝΟΕΙΤΑΙ ΤΟ ΣΥΝΟΛΟ ΤΟΥ ΧΩΡΟΥ ΚΑΙ ΤΟΥ ΧΩΡΟΧΡΟΝΙΚΟ ΣΥΝΕΧΕΣ, ΣΤΟ ΟΠΟΙΟ ΠΕΡΙΛΑΜΒΑΝΕΤΑΙ ΤΟ ΣΥΝΟΛΟ ΤΩΝ ΣΥΜΠΑΝΤΩΝ

Thin Italic | 15/20pt

ΩΣ ΣΥΜΠΑΝ ΝΟΕΙΤΑΙ ΤΟ ΣΥΝΟΛΟ ΤΟΥ ΧΩΡΟΥ ΚΑΙ ΤΟΥ ΧΩΡΟΧΡΟΝΙΚΟ ΣΥΝΕΧΕΣ, ΣΤΟ ΟΠΟΙΟ ΠΕΡΙΛΑΜΒΑΝΕΤΑΙ ΤΟ ΣΥΝΟΛΟ ΤΩΝ ΣΥΜΠΑΝΤΩΝ

ExtraLight Italic | 15/20pt

ΩΣ ΣΥΜΠΑΝ ΝΟΕΙΤΑΙ ΤΟ ΣΥΝΟΛΟ ΤΟΥ ΧΩΡΟΥ ΚΑΙ ΤΟΥ ΧΩΡΟΧΡΟΝΙΚΟ ΣΥΝΕΧΕΣ, ΣΤΟ ΟΠΟΙΟ ΠΕΡΙΛΑΜΒΑΝΕΤΑΙ ΤΟ ΣΥΝΟΛΟ ΤΩΝ ΣΥΜΠΑΝΤΩΝ

Light Italic | 15/20pt

ΩΣ ΣΥΜΠΑΝ ΝΟΕΙΤΑΙ ΤΟ ΣΥΝΟΛΟ ΤΟΥ ΧΩΡΟΥ ΚΑΙ ΤΟΥ ΧΩΡΟΧΡΟΝΙΚΟ ΣΥΝΕΧΕΣ, ΣΤΟ ΟΠΟΙΟ ΠΕΡΙΛΑΜΒΑΝΕΤΑΙ ΤΟ ΣΥΝΟΛΟ ΤΩΝ ΣΥΜΠΑΝΤΩΝ

Regular Italic | 15/20pt

ΩΣ ΣΥΜΠΑΝ ΝΟΕΙΤΑΙ ΤΟ ΣΥΝΟΛΟ ΤΟΥ ΧΩΡΟΥ ΚΑΙ ΤΟΥ ΧΩΡΟΧΡΟΝΙΚΟ ΣΥΝΕΧΕΣ, ΣΤΟ ΟΠΟΙΟ ΠΕΡΙΛΑΜΒΑΝΕΤΑΙ ΤΟ ΣΥΝΟΛΟ ΤΩΝ ΣΥΜΠΑΝΤΩΝ

Medium Italic | 15/20pt

ΩΣ ΣΥΜΠΑΝ ΝΟΕΙΤΑΙ ΤΟ ΣΥΝΟΛΟ ΤΟΥ ΧΩΡΟΥ ΚΑΙ ΤΟΥ ΧΩΡΟΧΡΟΝΙΚΟ ΣΥΝΕΧΕΣ, ΣΤΟ ΟΠΟΙΟ ΠΕΡΙΛΑΜΒΑΝΕΤΑΙ ΤΟ ΣΥΝΟΛΟ ΤΩΝ ΣΥΜΠΑΝΤΩΝ

Bold Italic | 15/20pt

ΩΣ ΣΥΜΠΑΝ ΝΟΕΙΤΑΙ ΤΟ ΣΥΝΟΛΟ ΤΟΥ ΧΩΡΟΥ ΚΑΙ ΤΟΥ ΧΩΡΟΧΡΟΝΙΚΟ ΣΥΝΕΧΕΣ, ΣΤΟ ΟΠΟΙΟ ΠΕΡΙΛΑΜΒΑΝΕΤΑΙ ΤΟ ΣΥΝΟΛΟ ΤΩΝ ΣΥΜΠΑΝΤΩΝ

Heavy Italic | 15/20pt

ΩΣ ΣΥΜΠΑΝ ΝΟΕΙΤΑΙ ΤΟ ΣΥΝΟΛΟ ΤΟΥ ΧΩΡΟΥ ΚΑΙ ΤΟΥ ΧΩΡΟΧΡΟΝΙΚΟ ΣΥΝΕΧΕΣ, ΣΤΟ ΟΠΟΙΟ ΠΕΡΙΛΑΜΒΑΝΕΤΑΙ ΤΟ ΣΥΝΟΛΟ ΤΩΝ ΣΥΜΠΑΝΤΩΝ

Black Italic | 15/20pt

NOVEMBER

- 2 Family Overview
- 4 Design Information
- 5 Latin
- 21 Arabic عربي
- 27 Bangla বাংলা
- 41 Cyrillic Кириллица
- 58 Devanagari देवनागरी
- 72 Georgian ქართული
- 89 Greek Ελληνικά
- 89 November
- 95 November Cond
- 99 **November Comp**
- 106 Gujarati ગુજરાતી
- 120 Gurmukhi ਗੁਰਮੁਖੀ
- 134 Hebrew יִבְרִית
- 146 Kannada ಕನ್ನಡ
- 160 Korean 한글
- 165 Malayalam മലയാളം
- 179 Meetei ꯀꯂꯃꯆ
- 192 Odia ଓଡ଼ିଆ
- 206 Ol Chiki ᱵᱟᱹᱨᱫᱽᱯᱩᱨ
- 219 Sinhala සිංහල
- 233 Syllabics ႠႬႭႬ
- 251 Tamil தமிழ்
- 265 Telugu తెలుగు
- 279 OpenType Features
- 289 Credits & Information

MORE

Rent

Buy November Comp

PDF created on 26 June 2023

Àμστερνταμ

Hairline | 32pt

Κοπεγχάγη

Thin | 32pt

Εδιμβούργο

ExtraLight | 32pt

Γκουανγκτζόου

Light | 32pt

Κωνσταντινούπολη

Regular | 32pt

Κατμαντού

Medium | 32pt

Μοντεβιδέο

Bold | 32pt

Ουαγκαντουγκού

Heavy | 32pt

Κεμπέκ

Black | 32pt

Μπανγκαλόρ

Hairline Italic | 32pt

Δαμασκός

Thin Italic | 32pt

Φορταλέζα

ExtraLight Italic | 32pt

Χονγκ Κονγκ

Light Italic | 32pt

Ιερουσαλήμ

Regular Italic | 32pt

Λουξεμβούργο

Medium Italic | 32pt

Νέο Δελχί

Bold Italic | 32pt

Πρόβιντενς

Heavy Italic | 32pt

Ρέικιαβικ

Black Italic | 32pt

NOVEMBER

- 2 Family Overview
- 4 Design Information
- 5 Latin
- 21 Arabic عربي
- 27 Bangla বাংলা
- 41 Cyrillic Кириллица
- 58 Devanagari देवनागरी
- 72 Georgian ქართული
- 89 Greek Ελληνικά
- 89 November
- 95 November Cond
- 99 November Comp
- 106 Gujarati ગુજરાતી
- 120 Gurmukhi ਗੁਰਮੁਖੀ
- 134 Hebrew יִבְרִית
- 146 Kannada ಕನ್ನಡ
- 160 Korean 한글
- 165 Malayalam മലയാളം
- 179 Meetei ꯀꯪꯂꯃꯅ
- 192 Odia ଓଡ଼ିଆ
- 206 Ol Chiki ᱵᱟᱹᱦᱟᱴ
- 219 Sinhala සිංහල
- 233 Syllabics ႠႬႭႬႧ
- 251 Tamil தமிழ்
- 265 Telugu తెలుగు
- 279 OpenType Features
- 289 Credits & Information

MORE

Rent

Buy November Comp

PDF created on 26 June 2023

Ως σύμπαν νοείται το σύνολο του χώρου και του χρόνου και των περιεχομένων τους, Σύμφω

Hairline | 24pt

Ως σύμπαν νοείται το σύνολο του χώρου και του χρόνου και των περιεχομένων τους, Σύμφι

Thin | 24pt

Ως σύμπαν νοείται το σύνολο του χώρου και του χρόνου και των περιεχομένων τους, Σύμ

ExtraLight | 24pt

Ως σύμπαν νοείται το σύνολο του χώρου και του χρόνου και των περιεχομένων τους. Σ

Light | 24pt

Ως σύμπαν νοείται το σύνολο του χώρου και του χρόνου και των περιεχομένων τους

Regular | 24pt

Ως σύμπαν νοείται το σύνολο του χώρου και του χρόνου και των περιεχομένων τι

Medium | 24pt

Ως σύμπαν νοείται το σύνολο του χώρου και του χρόνου και των περιεχομένων

Bold | 24pt

Ως σύμπαν νοείται το σύνολο του χώρου και του χρόνου και των περιεχομέ

Heavy | 24pt

Ως σύμπαν νοείται το σύνολο του χώρου και του χρόνου και των περιεχι

Black | 24pt

NOVEMBER

- 2 Family Overview
- 4 Design Information
- 5 Latin
- 21 Arabic عربي
- 27 Bangla বাংলা
- 41 Cyrillic Кириллица
- 58 Devanagari देवनागरी
- 72 Georgian ქართული
- 89 Greek Ελληνικά
- 89 November
- 95 November Cond
- 99 November Comp
- 106 Gujarati ગુજરાતી
- 120 Gurmukhi ਗੁਰਮੁਖੀ
- 134 Hebrew עברית
- 146 Kannada ಕನ್ನಡ
- 160 Korean 한글
- 165 Malayalam മലയാളം
- 179 Meetei ꯀꯂꯃꯅ
- 192 Odia ଓଡ଼ିଆ
- 206 Ol Chiki ᱵᱟᱹᱨᱫᱽ
- 219 Sinhala සිංහල
- 233 Syllabics ႠႢႣ
- 251 Tamil தமிழ்
- 265 Telugu తెలుగు
- 279 OpenType Features
- 289 Credits & Information

MORE

Rent

Buy November Comp

PDF created on 26 June 2023

Ως σύμπαν νοείται το σύνολο του χώρου και του χρόνου και των περιεχομένων τους. Σύμφων

Hairline Italic | 24pt

Ως σύμπαν νοείται το σύνολο του χώρου και του χρόνου και των περιεχομένων τους. Σύμφω

Thin Italic | 24pt

Ως σύμπαν νοείται το σύνολο του χώρου και του χρόνου και των περιεχομένων τους. Σύμφ

ExtraLight Italic | 24pt

Ως σύμπαν νοείται το σύνολο του χώρου και του χρόνου και των περιεχομένων τους. Σύ

Light Italic | 24pt

Ως σύμπαν νοείται το σύνολο του χώρου και του χρόνου και των περιεχομένων τους.

Regular Italic | 24pt

Ως σύμπαν νοείται το σύνολο του χώρου και του χρόνου και των περιεχομένων το

Medium Italic | 24pt

Ως σύμπαν νοείται το σύνολο του χώρου και του χρόνου και των περιεχομένων

Bold Italic | 24pt

Ως σύμπαν νοείται το σύνολο του χώρου και του χρόνου και των περιεχομένων

Heavy Italic | 24pt

Ως σύμπαν νοείται το σύνολο του χώρου και του χρόνου και των περιεχο

Black Italic | 24pt

NOVEMBER

- 2 Family Overview
- 4 Design Information
- 5 Latin
- 21 Arabic عربي
- 27 Bangla বাংলা
- 41 Cyrillic Кириллица
- 58 Devanagari देवनागरी
- 72 Georgian ქართული
- 89 Greek Ελληνικά
- 89 November
- 95 November Cond
- 99 November Comp
- 106 Gujarati ગુજરાતી
- 120 Gurmukhi ਗੁਰਮੁਖੀ
- 134 Hebrew עברית
- 146 Kannada ಕನ್ನಡ
- 160 Korean 한글
- 165 Malayalam മലയാളം
- 179 Meetei ꯀꯂꯃꯅ
- 192 Odia ଓଡ଼ିଆ
- 206 Ol Chiki ᱵᱟᱹᱨᱩ
- 219 Sinhala සිංහල
- 233 Syllabics ႠႢႣႤ
- 251 Tamil தமிழ்
- 265 Telugu తెలుగు
- 279 OpenType Features
- 289 Credits & Information

MORE

Rent

Buy November Comp

PDF created on 26 June 2023

ΩΣ ΣΥΜΠΑΝ ΝΟΕΙΤΑΙ ΤΟ ΣΥΝΟΛΟ ΤΟΥ ΧΩΡΟΥ ΚΑΙ ΤΟΥ ΧΡΟΝΟΥ ΚΑΙ ΤΩ
της ύλης, της ενέργειας και της πληροφορίας. Το σύμπαν, στις μεγάλες δια
Hairline | 15/20pt

ΩΣ ΣΥΜΠΑΝ ΝΟΕΙΤΑΙ ΤΟ ΣΥΝΟΛΟ ΤΟΥ ΧΩΡΟΥ ΚΑΙ ΤΟΥ ΧΡΟΝΟΥ ΚΑΙ Τ
σύνολο της ύλης, της ενέργειας και της πληροφορίας. Το σύμπαν, στις με
Thin | 15/20pt

ΩΣ ΣΥΜΠΑΝ ΝΟΕΙΤΑΙ ΤΟ ΣΥΝΟΛΟ ΤΟΥ ΧΩΡΟΥ ΚΑΙ ΤΟΥ ΧΡΟΝΟΥ ΚΑΙ
περιλαμβάνεται το σύνολο της ύλης, της ενέργειας και της πληροφορί
ExtraLight | 15/20pt

ΩΣ ΣΥΜΠΑΝ ΝΟΕΙΤΑΙ ΤΟ ΣΥΝΟΛΟ ΤΟΥ ΧΩΡΟΥ ΚΑΙ ΤΟΥ ΧΡΟΝΟΥ ΚΑ
περιλαμβάνεται το σύνολο της ύλης, της ενέργειας και της πληροφορο
Light | 15/20pt

ΩΣ ΣΥΜΠΑΝ ΝΟΕΙΤΑΙ ΤΟ ΣΥΝΟΛΟ ΤΟΥ ΧΩΡΟΥ ΚΑΙ ΤΟΥ ΧΡΟΝΟΥ
περιλαμβάνεται το σύνολο της ύλης, της ενέργειας και της πληροφ
Regular | 15/20pt

ΩΣ ΣΥΜΠΑΝ ΝΟΕΙΤΑΙ ΤΟ ΣΥΝΟΛΟ ΤΟΥ ΧΩΡΟΥ ΚΑΙ ΤΟΥ ΧΡΟΝΟΥ
περιλαμβάνεται το σύνολο της ύλης, της ενέργειας και της πληρι
Medium | 15/20pt

ΩΣ ΣΥΜΠΑΝ ΝΟΕΙΤΑΙ ΤΟ ΣΥΝΟΛΟ ΤΟΥ ΧΩΡΟΥ ΚΑΙ ΤΟΥ ΧΡΟΝΟΥ
οποίο περιλαμβάνεται το σύνολο της ύλης, της ενέργειας και τ
Bold | 15/20pt

ΩΣ ΣΥΜΠΑΝ ΝΟΕΙΤΑΙ ΤΟ ΣΥΝΟΛΟ ΤΟΥ ΧΩΡΟΥ ΚΑΙ ΤΟΥ ΧΡΟΝΟΥ
χωροχρονικό συνεχές, στο οποίο περιλαμβάνεται το σύνολο
Heavy | 15/20pt

ΩΣ ΣΥΜΠΑΝ ΝΟΕΙΤΑΙ ΤΟ ΣΥΝΟΛΟ ΤΟΥ ΧΩΡΟΥ ΚΑΙ ΤΟΥ ΧΡΟΝΟΥ
χωροχρονικό συνεχές, στο οποίο περιλαμβάνεται το σύν
Black | 15/20pt

ΩΣ ΣΥΜΠΑΝ ΝΟΕΙΤΑΙ ΤΟ ΣΥΝΟΛΟ ΤΟΥ ΧΩΡΟΥ ΚΑΙ ΤΟΥ ΧΡΟΝΟΥ ΚΑΙ ΤΩ
της ύλης, της ενέργειας και της πληροφορίας. Το σύμπαν, στις μεγάλες δια
Hairline Italic | 15/20pt

ΩΣ ΣΥΜΠΑΝ ΝΟΕΙΤΑΙ ΤΟ ΣΥΝΟΛΟ ΤΟΥ ΧΩΡΟΥ ΚΑΙ ΤΟΥ ΧΡΟΝΟΥ ΚΑΙ Τ
σύνολο της ύλης, της ενέργειας και της πληροφορίας. Το σύμπαν, στις με
Thin Italic | 15/20pt

ΩΣ ΣΥΜΠΑΝ ΝΟΕΙΤΑΙ ΤΟ ΣΥΝΟΛΟ ΤΟΥ ΧΩΡΟΥ ΚΑΙ ΤΟΥ ΧΡΟΝΟΥ ΚΑΙ
περιλαμβάνεται το σύνολο της ύλης, της ενέργειας και της πληροφορία
ExtraLight Italic | 15/20pt

ΩΣ ΣΥΜΠΑΝ ΝΟΕΙΤΑΙ ΤΟ ΣΥΝΟΛΟ ΤΟΥ ΧΩΡΟΥ ΚΑΙ ΤΟΥ ΧΡΟΝΟΥ ΚΑ
περιλαμβάνεται το σύνολο της ύλης, της ενέργειας και της πληροφορο
Light Italic | 15/20pt

ΩΣ ΣΥΜΠΑΝ ΝΟΕΙΤΑΙ ΤΟ ΣΥΝΟΛΟ ΤΟΥ ΧΩΡΟΥ ΚΑΙ ΤΟΥ ΧΡΟΝΟΥ
περιλαμβάνεται το σύνολο της ύλης, της ενέργειας και της πληροφι
Regular Italic | 15/20pt

ΩΣ ΣΥΜΠΑΝ ΝΟΕΙΤΑΙ ΤΟ ΣΥΝΟΛΟ ΤΟΥ ΧΩΡΟΥ ΚΑΙ ΤΟΥ ΧΡΟΝΟΥ
περιλαμβάνεται το σύνολο της ύλης, της ενέργειας και της πληρο
Medium Italic | 15/20pt

ΩΣ ΣΥΜΠΑΝ ΝΟΕΙΤΑΙ ΤΟ ΣΥΝΟΛΟ ΤΟΥ ΧΩΡΟΥ ΚΑΙ ΤΟΥ ΧΡΟΝΟΥ
οποίο περιλαμβάνεται το σύνολο της ύλης, της ενέργειας και τι
Bold Italic | 15/20pt

ΩΣ ΣΥΜΠΑΝ ΝΟΕΙΤΑΙ ΤΟ ΣΥΝΟΛΟ ΤΟΥ ΧΩΡΟΥ ΚΑΙ ΤΟΥ ΧΡΟΝΟΥ
στο οποίο περιλαμβάνεται το σύνολο της ύλης, της ενέργειας
Heavy Italic | 15/20pt

ΩΣ ΣΥΜΠΑΝ ΝΟΕΙΤΑΙ ΤΟ ΣΥΝΟΛΟ ΤΟΥ ΧΩΡΟΥ ΚΑΙ ΤΟΥ ΧΡΟΝΟΥ
χωροχρονικό συνεχές, στο οποίο περιλαμβάνεται το σύνο
Black Italic | 15/20pt

NOVEMBER

- 2 Family Overview
- 4 Design Information
- 5 Latin
- 21 Arabic عربي
- 27 Bangla বাংলা
- 41 Cyrillic Кириллица
- 58 Devanagari देवनागरी
- 72 Georgian ქართული
- 89 Greek Ελληνικά
- 89 November
- 95 November Cond
- 99 November Comp
- 106 Gujarati ગુજરાતી
- 120 Gurmukhi ਗੁਰਮੁਖੀ
- 134 Hebrew עברית
- 146 Kannada ಕನ್ನಡ
- 160 Korean 한글
- 165 Malayalam മലയാളം
- 179 Meetei ꯀꯂꯃꯅ
- 192 Odia ଓଡ଼ିଆ
- 206 Ol Chiki ᱵᱟᱲᱟ
- 219 Sinhala සිංහල
- 233 Syllabics ᐃᑦᑕᑦ
- 251 Tamil தமிழ்
- 265 Telugu తెలుగు
- 279 OpenType Features
- 289 Credits & Information

MORE

Rent

Buy November Comp

PDF created on 26 June 2023

В	Ѡ	Г	Ɑ	Ґ	Ɛ	Г	Ⴄ	Д	Ɔ	È	Ě	Ě	€	Э	Ӗ	Ә	Ж	Ж	Ӈ	ӈ	ӊ	Ʒ	Ʒ	Ӛ	ӛ	Ӝ	ӝ	Ӟ	ӟ	
Ѡ	И	U	Й	Ù	Й	Й	ӱ	ӡ	İ	İ	Ĵ	К	К	Ѓ	Ѓ	Ѓ	Қ	Қ	Л	Л	Լ	Լ	М	М	Н	Н	Н	Н	Н	
Ҥ	Ҥ	њ	О	Ӗ	Ө	Ө	п	п	ƚ	р	р	ƈ	ƈ	т	т	ƚ	ћ	ћ	у	У	Ӛ	ӛ	Ӝ	ӝ	Ӟ	ӟ	Ӡ	ӡ	Ӣ	
Х	Х	Ц	Ц	Ч	Ӈ	Ч	Ч	ұ	Ш	Ш	Щ	Щ	Ъ	Ъ	Ы	Ӓ	Ь	Ь	Ѡ	Ѡ	Ю	Ю	Я	Ө	Ѡ	Һ	Е	Е	Е	Е
l	Α	Α	Β	Г	Δ	Ε	Ε	Ζ	Η	Θ	Ι	Ι	Ĵ	Κ	Λ	Μ	Ν	Ξ	Ο	Ο	Π	Ρ	Σ	Τ	Υ	Υ	Ӛ	ӛ	Ӝ	ӝ
Χ	Ψ	Ω	Ω	α	ά	β	γ	δ	ε	έ	ζ	ζ	η	ή	θ	ι	ί	ϊ	ϊ	κ	λ	μ	ν	ξ	ο	ό	π	ρ	σ	σ
ς	τ	υ	ύ	ü	Û	Ф	Х	Ψ	ω	ώ	Α	Α	Α	Α	Α	Α	Α	Α	Α	Α	Α	Α	Α	Α	Α	Α	Α	Α	Α	Α
Ӑ	ᲀ	ᲀ	ᲁ	ᲁ	ᲂ	ᲂ	ᲂ	ᲃ	ᲃ	ᲃ	ᲃ	ᲃ	ᲃ	ᲃ	ᲃ	ᲃ	ᲃ	ᲃ	ᲃ	ᲃ	ᲃ	ᲃ	ᲃ	ᲃ	ᲃ	ᲃ	ᲃ	ᲃ	ᲃ	ᲃ
ᲄ	ᲄ	ᲄ	ᲄ	ᲄ	ᲄ	ᲄ	ᲄ	ᲄ	ᲄ	ᲄ	ᲄ	ᲄ	ᲄ	ᲄ	ᲄ	ᲄ	ᲄ	ᲄ	ᲄ	ᲄ	ᲄ	ᲄ	ᲄ	ᲄ	ᲄ	ᲄ	ᲄ	ᲄ	ᲄ	ᲄ
ᲄ	ᲄ	ᲄ	ᲄ	ᲄ	ᲄ	ᲄ	ᲄ	ᲄ	ᲄ	ᲄ	ᲄ	ᲄ	ᲄ	ᲄ	ᲄ	ᲄ	ᲄ	ᲄ	ᲄ	ᲄ	ᲄ	ᲄ	ᲄ	ᲄ	ᲄ	ᲄ	ᲄ	ᲄ	ᲄ	ᲄ
ᲄ	ᲄ	ᲄ	ᲄ	ᲄ	ᲄ	ᲄ	ᲄ	ᲄ	ᲄ	ᲄ	ᲄ	ᲄ	ᲄ	ᲄ	ᲄ	ᲄ	ᲄ	ᲄ	ᲄ	ᲄ	ᲄ	ᲄ	ᲄ	ᲄ	ᲄ	ᲄ	ᲄ	ᲄ	ᲄ	ᲄ
ᲄ	ᲄ	ᲄ	ᲄ	ᲄ	ᲄ	ᲄ	ᲄ	ᲄ	ᲄ	ᲄ	ᲄ	ᲄ	ᲄ	ᲄ	ᲄ	ᲄ	ᲄ	ᲄ	ᲄ	ᲄ	ᲄ	ᲄ	ᲄ	ᲄ	ᲄ	ᲄ	ᲄ	ᲄ	ᲄ	ᲄ
ᲄ	ᲄ	ᲄ	ᲄ	ᲄ	ᲄ	ᲄ	ᲄ	ᲄ	ᲄ	ᲄ	ᲄ	ᲄ	ᲄ	ᲄ	ᲄ	ᲄ	ᲄ	ᲄ	ᲄ	ᲄ	ᲄ	ᲄ	ᲄ	ᲄ	ᲄ	ᲄ	ᲄ	ᲄ	ᲄ	ᲄ
ᲄ	ᲄ	ᲄ	ᲄ	ᲄ	ᲄ	ᲄ	ᲄ	ᲄ	ᲄ	ᲄ	ᲄ	ᲄ	ᲄ	ᲄ	ᲄ	ᲄ	ᲄ	ᲄ	ᲄ	ᲄ	ᲄ	ᲄ	ᲄ	ᲄ	ᲄ	ᲄ	ᲄ	ᲄ	ᲄ	ᲄ
ᲄ	ᲄ	ᲄ	ᲄ	ᲄ	ᲄ	ᲄ	ᲄ	ᲄ	ᲄ	ᲄ	ᲄ	ᲄ	ᲄ	ᲄ	ᲄ	ᲄ	ᲄ	ᲄ	ᲄ	ᲄ	ᲄ	ᲄ	ᲄ	ᲄ	ᲄ	ᲄ	ᲄ	ᲄ	ᲄ	ᲄ
ᲄ	ᲄ	ᲄ	ᲄ	ᲄ	ᲄ	ᲄ	ᲄ	ᲄ	ᲄ	ᲄ	ᲄ	ᲄ	ᲄ	ᲄ	ᲄ	ᲄ	ᲄ	ᲄ	ᲄ	ᲄ	ᲄ	ᲄ	ᲄ	ᲄ	ᲄ	ᲄ	ᲄ	ᲄ	ᲄ	ᲄ
ᲄ	ᲄ	ᲄ	ᲄ	ᲄ	ᲄ	ᲄ	ᲄ	ᲄ	ᲄ	ᲄ	ᲄ	ᲄ	ᲄ	ᲄ	ᲄ	ᲄ	ᲄ	ᲄ	ᲄ	ᲄ	ᲄ	ᲄ	ᲄ	ᲄ	ᲄ	ᲄ	ᲄ	ᲄ	ᲄ	ᲄ
ᲄ	ᲄ	ᲄ	ᲄ	ᲄ	ᲄ	ᲄ	ᲄ	ᲄ	ᲄ	ᲄ	ᲄ	ᲄ	ᲄ	ᲄ	ᲄ	ᲄ	ᲄ	ᲄ	ᲄ	ᲄ	ᲄ	ᲄ	ᲄ	ᲄ	ᲄ	ᲄ	ᲄ	ᲄ	ᲄ	ᲄ
ᲄ	ᲄ	ᲄ	ᲄ	ᲄ	ᲄ	ᲄ	ᲄ	ᲄ	ᲄ	ᲄ	ᲄ	ᲄ	ᲄ	ᲄ	ᲄ	ᲄ	ᲄ	ᲄ	ᲄ	ᲄ	ᲄ	ᲄ	ᲄ	ᲄ	ᲄ	ᲄ	ᲄ	ᲄ	ᲄ	ᲄ
ᲄ	ᲄ	ᲄ	ᲄ	ᲄ	ᲄ	ᲄ	ᲄ	ᲄ	ᲄ	ᲄ	ᲄ	ᲄ	ᲄ	ᲄ	ᲄ	ᲄ	ᲄ	ᲄ	ᲄ	ᲄ	ᲄ	ᲄ	ᲄ	ᲄ	ᲄ	ᲄ	ᲄ	ᲄ	ᲄ	ᲄ
ᲄ	ᲄ	ᲄ	ᲄ	ᲄ	ᲄ	ᲄ	ᲄ	ᲄ	ᲄ	ᲄ	ᲄ	ᲄ	ᲄ	ᲄ	ᲄ	ᲄ	ᲄ	ᲄ	ᲄ	ᲄ	ᲄ	ᲄ	ᲄ	ᲄ	ᲄ	ᲄ	ᲄ	ᲄ	ᲄ	ᲄ
ᲄ	ᲄ	ᲄ	ᲄ	ᲄ	ᲄ	ᲄ	ᲄ	ᲄ	ᲄ	ᲄ	ᲄ	ᲄ	ᲄ	ᲄ	ᲄ	ᲄ	ᲄ	ᲄ	ᲄ	ᲄ	ᲄ	ᲄ	ᲄ	ᲄ	ᲄ	ᲄ	ᲄ	ᲄ	ᲄ	ᲄ
ᲄ	ᲄ	ᲄ	ᲄ	ᲄ	ᲄ	ᲄ	ᲄ	ᲄ	ᲄ	ᲄ	ᲄ	ᲄ	ᲄ	ᲄ	ᲄ	ᲄ	ᲄ	ᲄ	ᲄ	ᲄ	ᲄ	ᲄ	ᲄ	ᲄ	ᲄ	ᲄ	ᲄ	ᲄ	ᲄ	ᲄ
ᲄ	ᲄ	ᲄ	ᲄ	ᲄ	ᲄ	ᲄ	ᲄ	ᲄ	ᲄ	ᲄ	ᲄ	ᲄ	ᲄ	ᲄ	ᲄ	ᲄ	ᲄ	ᲄ	ᲄ	ᲄ	ᲄ	ᲄ	ᲄ	ᲄ	ᲄ	ᲄ	ᲄ	ᲄ	ᲄ	ᲄ
ᲄ	ᲄ	ᲄ	ᲄ	ᲄ	ᲄ	ᲄ	ᲄ	ᲄ	ᲄ	ᲄ	ᲄ	ᲄ	ᲄ	ᲄ	ᲄ	ᲄ	ᲄ	ᲄ	ᲄ	ᲄ	ᲄ	ᲄ	ᲄ	ᲄ	ᲄ	ᲄ	ᲄ	ᲄ	ᲄ	ᲄ
ᲄ	ᲄ	ᲄ	ᲄ	ᲄ	ᲄ	ᲄ	ᲄ	ᲄ	ᲄ	ᲄ	ᲄ	ᲄ	ᲄ	ᲄ	ᲄ	ᲄ	ᲄ	ᲄ	ᲄ	ᲄ	ᲄ	ᲄ	ᲄ	ᲄ	ᲄ	ᲄ	ᲄ	ᲄ	ᲄ	ᲄ
ᲄ	ᲄ	ᲄ	ᲄ	ᲄ	ᲄ	ᲄ	ᲄ	ᲄ	ᲄ	ᲄ	ᲄ	ᲄ	ᲄ	ᲄ	ᲄ	ᲄ	ᲄ	ᲄ	ᲄ	ᲄ	ᲄ	ᲄ	ᲄ	ᲄ	ᲄ	ᲄ	ᲄ	ᲄ	ᲄ	ᲄ
ᲄ	ᲄ	ᲄ	ᲄ	ᲄ	ᲄ	ᲄ	ᲄ	ᲄ	ᲄ	ᲄ	ᲄ	ᲄ	ᲄ	ᲄ	ᲄ	ᲄ	ᲄ	ᲄ	ᲄ	ᲄ	ᲄ	ᲄ	ᲄ	ᲄ	ᲄ	ᲄ	ᲄ	ᲄ	ᲄ	ᲄ
ᲄ	ᲄ	ᲄ	ᲄ	ᲄ	ᲄ	ᲄ	ᲄ	ᲄ	ᲄ	ᲄ	ᲄ	ᲄ	ᲄ	ᲄ	ᲄ	ᲄ	ᲄ	ᲄ	ᲄ	ᲄ	ᲄ	ᲄ	ᲄ	ᲄ	ᲄ	ᲄ	ᲄ	ᲄ	ᲄ	ᲄ
ᲄ	ᲄ	ᲄ	ᲄ	ᲄ	ᲄ	ᲄ	ᲄ	ᲄ	ᲄ	ᲄ	ᲄ	ᲄ	ᲄ	ᲄ	ᲄ	ᲄ	ᲄ	ᲄ	ᲄ	ᲄ	ᲄ	ᲄ	ᲄ	ᲄ	ᲄ	ᲄ	ᲄ	ᲄ	ᲄ	ᲄ
ᲄ	ᲄ	ᲄ	ᲄ	ᲄ	ᲄ	ᲄ	ᲄ	ᲄ	ᲄ	ᲄ	ᲄ	ᲄ	ᲄ	ᲄ	ᲄ	ᲄ	ᲄ	ᲄ	ᲄ	ᲄ	ᲄ	ᲄ	ᲄ	ᲄ	ᲄ	ᲄ	ᲄ	ᲄ	ᲄ	ᲄ
ᲄ	ᲄ	ᲄ	ᲄ	ᲄ	ᲄ	ᲄ	ᲄ	ᲄ	ᲄ	ᲄ	ᲄ	ᲄ	ᲄ	ᲄ	ᲄ	ᲄ	ᲄ	ᲄ	ᲄ	ᲄ	ᲄ	ᲄ	ᲄ	ᲄ	ᲄ	ᲄ	ᲄ	ᲄ	ᲄ	ᲄ
ᲄ	ᲄ	ᲄ	ᲄ	ᲄ	ᲄ	ᲄ	ᲄ	ᲄ	ᲄ	ᲄ	ᲄ	ᲄ	ᲄ	ᲄ	ᲄ	ᲄ	ᲄ	ᲄ	ᲄ	ᲄ	ᲄ	ᲄ	ᲄ	ᲄ	ᲄ	ᲄ	ᲄ	ᲄ	ᲄ	ᲄ
ᲄ	ᲄ	ᲄ	ᲄ	ᲄ	ᲄ	ᲄ	ᲄ	ᲄ	ᲄ	ᲄ	ᲄ	ᲄ	ᲄ	ᲄ	ᲄ	ᲄ	ᲄ	ᲄ	ᲄ	ᲄ	ᲄ	ᲄ	ᲄ	ᲄ	ᲄ	ᲄ	ᲄ	ᲄ	ᲄ	ᲄ

NOVEMBER

- 2 Family Overview
- 4 Design Information
- 5 Latin
- 21 Arabic عربي
- 27 Bangla বাংলা
- 41 Cyrillic Кириллица
- 58 Devanagari देवनागरी
- 72 Georgian ქართული
- 89 Greek Ελληνικά
- 106 Gujarati ગુજરાતી
- 106 November
- 111 November Cond
- 114 November Comp
- 120 Gurmukhi ਗੁਰਮੁਖੀ
- 134 Hebrew עברית
- 146 Kannada ಕನ್ನಡ
- 160 Korean 한글
- 165 Malayalam മലയാളം
- 179 Meetei ꯀꯂꯃꯆ
- 192 Odia ଓଡ଼ିଆ
- 206 Ol Chiki ଓଲ ଚିକି
- 219 Sinhala සිංහල
- 233 Syllabics ႠႢႣႤ
- 251 Tamil தமிழ்
- 265 Telugu తెలుగు
- 279 OpenType Features
- 289 Credits & Information

MORE

Rent

Buy November

PDF created on 26 June 2023

ओम्स्टर्डेम

Hairline | 32pt

डोपनडेगन

Extralight | 32pt

अडेनभर्ग

Regular | 32pt

गुआंगभु

Bold | 32pt

ईस्तांबुल

Black | 32pt

भेगलुरु

Thin | 32pt

एभास्कस

Light | 32pt

होर्तालेआ

Medium | 32pt

होंगहोंग

Heavy | 32pt

NOVEMBER

- 2 Family Overview
- 4 Design Information
- 5 Latin
- 21 Arabic عربي
- 27 Bangla বাংলা
- 41 Cyrillic Кириллица
- 58 Devanagari देवनागरी
- 72 Georgian ქართული
- 89 Greek Ελληνικά
- 106 Gujarati ગુજરાતી
- 106 November
- 111 November Cond
- 114 November Comp
- 120 Gurmukhi ਗੁਰਮੁਖੀ
- 134 Hebrew עברית
- 146 Kannada ಕನ್ನಡ
- 160 Korean 한글
- 165 Malayalam മലയാളം
- 179 Meetei ꯀꯪꯂꯃꯅ
- 192 Odia ଓଡ଼ିଆ
- 206 Ol Chiki ଓଡ଼ିଆ
- 219 Sinhala සිංහල
- 233 Syllabics ႠႢႣ
- 251 Tamil தமிழ்
- 265 Telugu తెలుగు
- 279 OpenType Features
- 289 Credits & Information

MORE

Rent

Buy November

PDF created on 26 June 2023

સ્થૂળ રીતે જેટલી પણ વસ્તુઓ અસ્તિત્વ ધરાવે છે, જેમ કે સમગ્ર અવકાશ

Hairline | 24pt

સ્થૂળ રીતે જેટલી પણ વસ્તુઓ અસ્તિત્વ ધરાવે છે, જેમ કે સમગ્ર અવકાશ

Thin | 24pt

સ્થૂળ રીતે જેટલી પણ વસ્તુઓ અસ્તિત્વ ધરાવે છે, જેમ કે સમગ્ર અવકાશ

Extralight | 24pt

સ્થૂળ રીતે જેટલી પણ વસ્તુઓ અસ્તિત્વ ધરાવે છે, જેમ કે સમગ્ર અવકાશ

Light | 24pt

સ્થૂળ રીતે જેટલી પણ વસ્તુઓ અસ્તિત્વ ધરાવે છે, જેમ કે સમગ્ર અવકાશ

Regular | 24pt

સ્થૂળ રીતે જેટલી પણ વસ્તુઓ અસ્તિત્વ ધરાવે છે, જેમ કે સમગ્ર અવકાશ

Medium | 24pt

સ્થૂળ રીતે જેટલી પણ વસ્તુઓ અસ્તિત્વ ધરાવે છે, જેમ કે સમગ્ર અવકાશ

Bold | 24pt

સ્થૂળ રીતે જેટલી પણ વસ્તુઓ અસ્તિત્વ ધરાવે છે, જેમ કે સમગ્ર અવકાશ

Heavy | 24pt

સ્થૂળ રીતે જેટલી પણ વસ્તુઓ અસ્તિત્વ ધરાવે છે, જેમ કે સમગ્ર અવકાશ

Black | 24pt

NOVEMBER

- 2 Family Overview
- 4 Design Information
- 5 Latin
- 21 Arabic عربي
- 27 Bangla বাংলা
- 41 Cyrillic Кириллица
- 58 Devanagari देवनागरी
- 72 Georgian ქართული
- 89 Greek Ελληνικά
- 106 Gujarati ગુજરાતી
- 106 November
- 111 November Cond
- 114 November Comp
- 120 Gurmukhi ਗੁਰਮੁਖੀ
- 134 Hebrew עברית
- 146 Kannada ಕನ್ನಡ
- 160 Korean 한글
- 165 Malayalam മലയാളം
- 179 Meetei ꯀꯪꯂꯃꯅ
- 192 Odia ଓଡ଼ିଆ
- 206 Ol Chiki ଓଲ ଚିକି
- 219 Sinhala සිංහල
- 233 Syllabics ႠႢႦႧႨ
- 251 Tamil தமிழ்
- 265 Telugu తెలుగు
- 279 OpenType Features
- 289 Credits & Information

MORE

Rent

Buy November

PDF created on 26 June 2023

સ્થૂળ રીતે જેટલી પણ વસ્તુઓ અસ્તિત્વ ધરાવે છે, જેમ કે સમગ્ર અવકાશ અને સમય, તમામ પ્રકાર અને રૂપનાં દ્રવ

Hairline | 15/22pt

સ્થૂળ રીતે જેટલી પણ વસ્તુઓ અસ્તિત્વ ધરાવે છે, જેમ કે સમગ્ર અવકાશ અને સમય, તમામ પ્રકાર અને રૂપનાં દ્રવ

Thin | 15/22pt

સ્થૂળ રીતે જેટલી પણ વસ્તુઓ અસ્તિત્વ ધરાવે છે, જેમ કે સમગ્ર અવકાશ અને સમય, તમામ પ્રકાર અને રૂપનાં દ્રવ

Extralight | 15/22pt

સ્થૂળ રીતે જેટલી પણ વસ્તુઓ અસ્તિત્વ ધરાવે છે, જેમ કે સમગ્ર અવકાશ અને સમય, તમામ પ્રકાર અને રૂપનાં દ્રવ

Light | 15/22pt

સ્થૂળ રીતે જેટલી પણ વસ્તુઓ અસ્તિત્વ ધરાવે છે, જેમ કે સમગ્ર અવકાશ અને સમય, તમામ પ્રકાર અને રૂપનાં દ્રવ

Regular | 15/22pt

સ્થૂળ રીતે જેટલી પણ વસ્તુઓ અસ્તિત્વ ધરાવે છે, જેમ કે સમગ્ર અવકાશ અને સમય, તમામ પ્રકાર અને રૂપનાં દ્રવ

Medium | 15/22pt

સ્થૂળ રીતે જેટલી પણ વસ્તુઓ અસ્તિત્વ ધરાવે છે, જેમ કે સમગ્ર અવકાશ અને સમય, તમામ પ્રકાર અને રૂપનાં દ્રવ

Bold | 15/22pt

સ્થૂળ રીતે જેટલી પણ વસ્તુઓ અસ્તિત્વ ધરાવે છે, જેમ કે સમગ્ર અવકાશ અને સમય, તમામ પ્રકાર અને રૂપનાં દ્રવ

Heavy | 15/22pt

સ્થૂળ રીતે જેટલી પણ વસ્તુઓ અસ્તિત્વ ધરાવે છે, જેમ કે સમગ્ર અવકાશ અને સમય, તમામ પ્રકાર અને રૂપનાં દ્રવ

Black | 15/22pt

- 2 Family Overview
- 4 Design Information
- 5 Latin
- 21 Arabic عربي
- 27 Bangla বাংলা
- 41 Cyrillic Кириллица
- 58 Devanagari देवनागरी
- 72 Georgian ქართული
- 89 Greek Ελληνικά
- 106 Gujarati ગુજરાતી
- 106 November
- 111 November Cond
- 114 November Comp
- 120 Gurmukhi ਗੁਰਮੁਖੀ
- 134 Hebrew עברית
- 146 Kannada ಕನ್ನಡ
- 160 Korean 한글
- 165 Malayalam മലയാളം
- 179 Meetei ꯀꯂꯃꯅ
- 192 Odia ଓଡ଼ିଆ
- 206 Ol Chiki ᱵᱟᱹᱨᱩᱵ
- 219 Sinhala සිංහල
- 233 Syllabics ႠႢႦ
- 251 Tamil தமிழ்
- 265 Telugu తెలుగు
- 279 OpenType Features
- 289 Credits & Information

સ્થૂળ રીતે જેટલી પણ વસ્તુઓ અસ્તિત્વ ધરાવે છે, જેમ અવકાશ અને સમય, તમામ પ્રકાર અને રૂપનાં દ્રવ્યો, ઉ તથા આ સહુને નિયંત્રિત કરતા ભૌતિક નિયમો અને સ્થિ સહુને એકત્રિત રીતે બ્રહ્માંડ તરીકે વ્યાખ્યાયિત કરવામાં છતાં, બ્રહ્માંડ શબ્દનો ઉપયોગ સહેજ જુદા પ્રકારના સંદ થાય છે, જેમ કે નિયમ અને વ્યવસ્થાસભર વિશ્વ, દુનિર કુદરત જેવી બાબતો સમજાવવા માટે બ્રહ્માંડ શબ્દ વાપર હાલના ખગોળશાસ્ત્રીય નિરીક્ષણોના અર્થઘટનો દર્શાવે : બ્રહ્માંડની વય 13.73 (± 0.12) અબજ વર્ષ છે, અને અવ બ્રહ્માંડનો વ્યાસ ઓછામાં ઓછો 93 અબજ પ્રકાશ વર્ષો 8.80×1026 મીટર જેટલો છે.માત્ર 13 અબજ વર્ષોમાં બે

Hairline | 10/15pt

સ્થૂળ રીતે જેટલી પણ વસ્તુઓ અસ્તિત્વ ધરાવે છે, જેમ અવકાશ અને સમય, તમામ પ્રકાર અને રૂપનાં દ્રવ્યો, ઉ તથા આ સહુને નિયંત્રિત કરતા ભૌતિક નિયમો અને સ્થિ સહુને એકત્રિત રીતે બ્રહ્માંડ તરીકે વ્યાખ્યાયિત કરવામાં છતાં, બ્રહ્માંડ શબ્દનો ઉપયોગ સહેજ જુદા પ્રકારના સંદ થાય છે, જેમ કે નિયમ અને વ્યવસ્થાસભર વિશ્વ, દુનિર કુદરત જેવી બાબતો સમજાવવા માટે બ્રહ્માંડ શબ્દ વાપર છે. હાલના ખગોળશાસ્ત્રીય નિરીક્ષણોના અર્થઘટનો દર્ બ્રહ્માંડની વય 13.73 (± 0.12) અબજ વર્ષ છે, અને અવ બ્રહ્માંડનો વ્યાસ ઓછામાં ઓછો 93 અબજ પ્રકાશ વર્ષો 8.80×1026 મીટર જેટલો છે.માત્ર 13 અબજ વર્ષોમાં બે

Light | 10/15pt

સ્થૂળ રીતે જેટલી પણ વસ્તુઓ અસ્તિત્વ ધરાવે છે, જે અવકાશ અને સમય, તમામ પ્રકાર અને રૂપનાં દ્રવ્યો, (વેગ તથા આ સહુને નિયંત્રિત કરતા ભૌતિક નિયમો અ આ સહુને એકત્રિત રીતે બ્રહ્માંડ તરીકે વ્યાખ્યાયિત કર છે. છતાં, બ્રહ્માંડ શબ્દનો ઉપયોગ સહેજ જુદા પ્રકારના પણ થાય છે; જેમ કે નિયમ અને વ્યવસ્થાસભર વિશ્વ અથવા કુદરત જેવી બાબતો સમજાવવા માટે બ્રહ્માંડ શ વાપરવામાં આવે છે. હાલના ખગોળશાસ્ત્રીય નિરીક્ષ અર્થઘટનો દર્શાવે છે કે બ્રહ્માંડની વય 13.73 (± 0.12) છે, અને અવલોકનક્ષમ બ્રહ્માંડનો વ્યાસ ઓછામાં ઓ અબજ પ્રકાશ વર્ષો અથવા 8.80×1026 મીટર જેટલો

Bold | 10/15pt

સ્થૂળ રીતે જેટલી પણ વસ્તુઓ અસ્તિત્વ ધરાવે છે, જેમ અવકાશ અને સમય, તમામ પ્રકાર અને રૂપનાં દ્રવ્યો, ઉ તથા આ સહુને નિયંત્રિત કરતા ભૌતિક નિયમો અને સ્થિ સહુને એકત્રિત રીતે બ્રહ્માંડ તરીકે વ્યાખ્યાયિત કરવામાં છતાં, બ્રહ્માંડ શબ્દનો ઉપયોગ સહેજ જુદા પ્રકારના સંદ થાય છે, જેમ કે નિયમ અને વ્યવસ્થાસભર વિશ્વ, દુનિર કુદરત જેવી બાબતો સમજાવવા માટે બ્રહ્માંડ શબ્દ વાપર છે. હાલના ખગોળશાસ્ત્રીય નિરીક્ષણોના અર્થઘટનો દર્શ બ્રહ્માંડની વય 13.73 (± 0.12) અબજ વર્ષ છે, અને અવ બ્રહ્માંડનો વ્યાસ ઓછામાં ઓછો 93 અબજ પ્રકાશ વર્ષો 8.80×1026 મીટર જેટલો છે.માત્ર 13 અબજ વર્ષોમાં બે

Thin | 10/15pt

સ્થૂળ રીતે જેટલી પણ વસ્તુઓ અસ્તિત્વ ધરાવે છે, જેમ અવકાશ અને સમય, તમામ પ્રકાર અને રૂપનાં દ્રવ્યો, ઉ તથા આ સહુને નિયંત્રિત કરતા ભૌતિક નિયમો અને સ્થિ સહુને એકત્રિત રીતે બ્રહ્માંડ તરીકે વ્યાખ્યાયિત કરવામાં છતાં, બ્રહ્માંડ શબ્દનો ઉપયોગ સહેજ જુદા પ્રકારના સંદ થાય છે; જેમ કે નિયમ અને વ્યવસ્થાસભર વિશ્વ, દુનિર કુદરત જેવી બાબતો સમજાવવા માટે બ્રહ્માંડ શબ્દ વાપર છે. હાલના ખગોળશાસ્ત્રીય નિરીક્ષણોના અર્થઘટનો દર્શ બ્રહ્માંડની વય 13.73 (± 0.12) અબજ વર્ષ છે, અને અવ બ્રહ્માંડનો વ્યાસ ઓછામાં ઓછો 93 અબજ પ્રકાશ વર્ષો 8.80×1026 મીટર જેટલો છે.માત્ર 13 અબજ વર્ષોમાં બે

Regular | 10/15pt

સ્થૂળ રીતે જેટલી પણ વસ્તુઓ અસ્તિત્વ ધરાવે છે, જે અવકાશ અને સમય, તમામ પ્રકાર અને રૂપનાં દ્રવ્યો, (વેગ તથા આ સહુને નિયંત્રિત કરતા ભૌતિક નિયમો અ આ સહુને એકત્રિત રીતે બ્રહ્માંડ તરીકે વ્યાખ્યાયિત કર છે. છતાં, બ્રહ્માંડ શબ્દનો ઉપયોગ સહેજ જુદા પ્રકારના પણ થાય છે; જેમ કે નિયમ અને વ્યવસ્થાસભર વિશ્વ અથવા કુદરત જેવી બાબતો સમજાવવા માટે બ્રહ્માંડ શ વાપરવામાં આવે છે. હાલના ખગોળશાસ્ત્રીય નિરીક્ષ અર્થઘટનો દર્શાવે છે કે બ્રહ્માંડની વય 13.73 (± 0.12) છે, અને અવલોકનક્ષમ બ્રહ્માંડનો વ્યાસ ઓછામાં ઓ અબજ પ્રકાશ વર્ષો અથવા 8.80×1026 મીટર જેટલો

Heavy | 10/15pt

સ્થૂળ રીતે જેટલી પણ વસ્તુઓ અસ્તિત્વ ધરાવે છે, જેમ અવકાશ અને સમય, તમામ પ્રકાર અને રૂપનાં દ્રવ્યો, ઉ તથા આ સહુને નિયંત્રિત કરતા ભૌતિક નિયમો અને સ્થિ સહુને એકત્રિત રીતે બ્રહ્માંડ તરીકે વ્યાખ્યાયિત કરવામાં છતાં, બ્રહ્માંડ શબ્દનો ઉપયોગ સહેજ જુદા પ્રકારના સંદ થાય છે, જેમ કે નિયમ અને વ્યવસ્થાસભર વિશ્વ, દુનિર કુદરત જેવી બાબતો સમજાવવા માટે બ્રહ્માંડ શબ્દ વાપર છે. હાલના ખગોળશાસ્ત્રીય નિરીક્ષણોના અર્થઘટનો દર્શ બ્રહ્માંડની વય 13.73 (± 0.12) અબજ વર્ષ છે, અને અવ બ્રહ્માંડનો વ્યાસ ઓછામાં ઓછો 93 અબજ પ્રકાશ વર્ષો 8.80×1026 મીટર જેટલો છે.માત્ર 13 અબજ વર્ષોમાં બે

Extralight | 10/15pt

સ્થૂળ રીતે જેટલી પણ વસ્તુઓ અસ્તિત્વ ધરાવે છે, જેમ અવકાશ અને સમય, તમામ પ્રકાર અને રૂપનાં દ્રવ્યો, ઉ તથા આ સહુને નિયંત્રિત કરતા ભૌતિક નિયમો અને સ્થિ સહુને એકત્રિત રીતે બ્રહ્માંડ તરીકે વ્યાખ્યાયિત કરવામાં છતાં, બ્રહ્માંડ શબ્દનો ઉપયોગ સહેજ જુદા પ્રકારના સંદ થાય છે; જેમ કે નિયમ અને વ્યવસ્થાસભર વિશ્વ, દુનિર કુદરત જેવી બાબતો સમજાવવા માટે બ્રહ્માંડ શબ્દ વાપર છે. હાલના ખગોળશાસ્ત્રીય નિરીક્ષણોના અર્થઘટનો દર્શ બ્રહ્માંડની વય 13.73 (± 0.12) અબજ વર્ષ છે, અને અવ બ્રહ્માંડનો વ્યાસ ઓછામાં ઓછો 93 અબજ પ્રકાશ વર્ષો 8.80×1026 મીટર જેટલો છે.માત્ર 13 અબજ વર્ષોમાં બે

Medium | 10/15pt

સ્થૂળ રીતે જેટલી પણ વસ્તુઓ અસ્તિત્વ ધરાવે છે, જે અવકાશ અને સમય, તમામ પ્રકાર અને રૂપનાં દ્રવ્યો (વેગ તથા આ સહુને નિયંત્રિત કરતા ભૌતિક નિયમો અ સ્થિરાંકો, આ સહુને એકત્રિત રીતે બ્રહ્માંડ તરીકે વ્યાખ્યા કરવામાં આવે છે. છતાં, બ્રહ્માંડ શબ્દનો ઉપયોગ સહે પ્રકારના સંદર્ભોમાં પણ થાય છે; જેમ કે નિયમ અને વ્યવસ્થાસભર વિશ્વ, દુનિયા અથવા કુદરત જેવી બ સમજાવવા માટે બ્રહ્માંડ શબ્દ વાપરવામાં આવે છે. હ ખગોળશાસ્ત્રીય નિરીક્ષણોના અર્થઘટનો દર્શાવે છે કે વય 13.73 (± 0.12) અબજ વર્ષ છે, અને અવલોકન બ્રહ્માંડનો વ્યાસ ઓછામાં ઓછો 93 અબજ પ્રકાશ વ

Black | 10/15pt

2	Family Overview
4	Design Information
5	Latin
21	Arabic عربي
27	Bangla বাংলা
41	Cyrillic Кириллица
58	Devanagari देवनागरी
72	Georgian ქართული
89	Greek Ελληνικά
106	Gujarati ગુજરાતી
106	November
111	November Cond
114	November Comp
120	Gurmukhi ਗੁਰਮੁਖੀ
134	Hebrew עברית
146	Kannada ಕನ್ನಡ
160	Korean 한글
165	Malayalam മലയാളം
179	Meetei ꯀꯪꯂꯩ
192	Odia ଓଡ଼ିଆ
206	Ol Chiki ଓଲଚିକି
219	Sinhala සිංහල
233	Syllabics ႠႬႭႬ
251	Tamil தமிழ்
265	Telugu తెలుగు
279	OpenType Features
289	Credits & Information

સ્થૂળ રીતે જેટલી પણ વસ્તુઓ અસ્તિત્વ ધરાવે છે, જેમ અવકાશ અને સમય, તમામ પ્રકાર અને રૂપનાં દ્રવ્યો, ઉ તથા આ સહુને નિયંત્રિત કરતા ભૌતિક નિયમો અને સ્થિ સહુને એકત્રિત રીતે બ્રહ્માંડ તરીકે વ્યાખ્યાયિત કરવામાં છતાં, બ્રહ્માંડ શબ્દનો ઉપયોગ સહેજ જુદા પ્રકારના સંદ થાય છે, જેમ કે નિયમ અને વ્યવસ્થાસભર વિશ્વ, દુનિ કુદરત જેવી બાબતો સમજાવવા માટે બ્રહ્માંડ શબ્દ વાપર છે. હાલના ખગોળશાસ્ત્રીય નિરીક્ષણોના અર્થઘટનો દર બ્રહ્માંડની વય 13.73 (± 0.12) અબજ વર્ષ છે, અને અવ બ્રહ્માંડનો વ્યાસ ઓછામાં ઓછો 93 અબજ પ્રકાશ વર્ષો 8.80×10²⁶ મીટર જેટલો છે.માત્ર 13 અબજ વર્ષોમાં બે એકબીજાથી 93 અબજ પ્રકાશ વર્ષો જેટલી દૂર થઈ ગય વિરોધાભાસી લાગી શકે, કારણ કે વિશિષ્ટ સાપેક્ષતા અ અવકાશ-સમયના પ્રાદેશિક વિસ્તારમાં દ્રવ્ય પ્રકાશના વ શકે નહીં. જો કે સામાન્ય સાપેક્ષતા અનુસાર અવકાશ ક આંતરિક મર્યાદા વિના પોતાની રીતે વિસ્તરી શકે છે, અ તારાવિશ્વો જો તેમની વચ્ચેનો અવકાશ વિસ્તરે તો પ્રકા કરતાં પણ વધુ ઝડપથી જુદી પડી શકે છે.) બ્રહ્માંડનું કદ અસીમિત તે અનશ્ચિત છે. મહાવિસ્ફોટ (બિગ બૅન્ગ) ન બ્રહ્માંડ અંગેની પ્રચલિત વૈજ્ઞાનિક માન્યતા અનુસાર બ્ર વિસ્તરણ પ્લાન્ક યુગારંભ નામના એક અત્યંત ગરમ, ઘ પદાર્થમાંથી થયું હતું, જેમાં અવલોકનક્ષમ બ્રહ્માંડનાં તમ ઊર્જા સંકોચાયેલા હતાં. પ્લાન્ક યુગારંભથી શરૂ કરીને ૬ અત્યારના સ્વરૂપ સુધી કદાચ બ્રહ્માંડના કુલાવાના (10 કરતાં ઓછા એવા) એક સંક્ષિપ્ત ગાળાના વેગથી વિસ્તર છે.કેટલાંક સ્વતંત્ર પ્રાયોગિક પરિમાણો આ વિસ્તરણના અને વધુ સામાન્યપણે મહાવિસ્ફોટના તર્કને ટેકો આપે છે અવલોકનો દર્શાવે છે કે આ વિસ્તરણ સતત વધતું જવા શ્યામ ઊર્જા અને બ્રહ્માંડના મોટા ભાગના દ્રવ્ય અને ઊર્જા જોવા મળતાં દ્રવ્ય અને ઊર્જા કરતાં મૂળભૂત રીતે જુદા છે રીતે અવલોકનક્ષમ નથી, તે છે. બ્રહ્માંડની છેવટની નિયા આગાહીઓને હાલનાં અવલોકનોની અચોક્કસતા અવ

સ્થૂળ રીતે જેટલી પણ વસ્તુઓ અસ્તિત્વ ધરાવે છે, જે અવકાશ અને સમય, તમામ પ્રકાર અને રૂપનાં દ્રવ્યો, (વેગ તથા આ સહુને નિયંત્રિત કરતા ભૌતિક નિયમો અ આ સહુને એકત્રિત રીતે બ્રહ્માંડ તરીકે વ્યાખ્યાયિત કર છે. છતાં, બ્રહ્માંડ શબ્દનો ઉપયોગ સહેજ જુદા પ્રકારના પણ થાય છે; જેમ કે નિયમ અને વ્યવસ્થાસભર વિશ્વ, અથવા કુદરત જેવી બાબતો સમજાવવા માટે બ્રહ્માંડ શબ્દ આવે છે. હાલના ખગોળશાસ્ત્રીય નિરીક્ષણોના અર્થઘટ કે બ્રહ્માંડની વય 13.73 (± 0.12) અબજ વર્ષ છે, અને ૨ બ્રહ્માંડનો વ્યાસ ઓછામાં ઓછો 93 અબજ પ્રકાશ વર્ષો 8.80×10²⁶ મીટર જેટલો છે.માત્ર 13 અબજ વર્ષોમાં બે એકબીજાથી 93 અબજ પ્રકાશ વર્ષો જેટલી દૂર થઈ ગય વિરોધાભાસી લાગી શકે, કારણ કે વિશિષ્ટ સાપેક્ષતા અ અવકાશ-સમયના પ્રાદેશિક વિસ્તારમાં દ્રવ્ય પ્રકાશના વ ઓળંગી શકે નહીં. જો કે સામાન્ય સાપેક્ષતા અનુસાર ૨ પણ આંતરિક મર્યાદા વિના પોતાની રીતે વિસ્તરી શકે છે બે તારાવિશ્વો જો તેમની વચ્ચેનો અવકાશ વિસ્તરે તો પ્ર કરતાં પણ વધુ ઝડપથી જુદી પડી શકે છે.) બ્રહ્માંડનું કદ અસીમિત તે અનશ્ચિત છે. મહાવિસ્ફોટ (બિગ બૅન્ગ) ન બ્રહ્માંડ અંગેની પ્રચલિત વૈજ્ઞાનિક માન્યતા અનુસાર બ્ર વિસ્તરણ પ્લાન્ક યુગારંભ નામના એક અત્યંત ગરમ, ઘ પદાર્થમાંથી થયું હતું, જેમાં અવલોકનક્ષમ બ્રહ્માંડનાં તમ ઊર્જા સંકોચાયેલા હતાં. પ્લાન્ક યુગારંભથી શરૂ કરીને ૬ અત્યારના સ્વરૂપ સુધી કદાચ બ્રહ્માંડના કુલાવાના (10 કરતાં ઓછા એવા) એક સંક્ષિપ્ત ગાળાના વેગથી વિસ્તર છે.કેટલાંક સ્વતંત્ર પ્રાયોગિક પરિમાણો આ વિસ્તરણના અને વધુ સામાન્યપણે મહાવિસ્ફોટના તર્કને ટેકો આપે છે અવલોકનો દર્શાવે છે કે આ વિસ્તરણ સતત વધતું જવા શ્યામ ઊર્જા અને બ્રહ્માંડના મોટા ભાગના દ્રવ્ય અને ઊર્જા જોવા મળતાં દ્રવ્ય અને ઊર્જા કરતાં મૂળભૂત રીતે જુદા છે રીતે અવલોકનક્ષમ નથી, તે છે. બ્રહ્માંડની છેવટની નિયા આગાહીઓને હાલનાં અવલોકનોની અચોક્કસતા અવ

સ્થૂળ રીતે જેટલી પણ વસ્તુઓ અસ્તિત્વ ધરાવે છે, જેમ અવકાશ અને સમય, તમામ પ્રકાર અને રૂપનાં દ્રવ્યો, ઉ તથા આ સહુને નિયંત્રિત કરતા ભૌતિક નિયમો અને સ્થિ સહુને એકત્રિત રીતે બ્રહ્માંડ તરીકે વ્યાખ્યાયિત કરવામાં છતાં, બ્રહ્માંડ શબ્દનો ઉપયોગ સહેજ જુદા પ્રકારના સંદ થાય છે; જેમ કે નિયમ અને વ્યવસ્થાસભર વિશ્વ, દુનિ કુદરત જેવી બાબતો સમજાવવા માટે બ્રહ્માંડ શબ્દ વાપ છે. હાલના ખગોળશાસ્ત્રીય નિરીક્ષણોના અર્થઘટનો દ બ્રહ્માંડની વય 13.73 (± 0.12) અબજ વર્ષ છે, અને અ બ્રહ્માંડનો વ્યાસ ઓછામાં ઓછો 93 અબજ પ્રકાશ વર્ 8.80×10²⁶ મીટર જેટલો છે.માત્ર 13 અબજ વર્ષોમાં બે એકબીજાથી 93 અબજ પ્રકાશ વર્ષો જેટલી દૂર થઈ ગય વિરોધાભાસી લાગી શકે, કારણ કે વિશિષ્ટ સાપેક્ષતા અ અવકાશ-સમયના પ્રાદેશિક વિસ્તારમાં દ્રવ્ય પ્રકાશના ઓળંગી શકે નહીં. જો કે સામાન્ય સાપેક્ષતા અનુસાર ૨ કોઈ પણ આંતરિક મર્યાદા વિના પોતાની રીતે વિસ્તરી આમ બે તારાવિશ્વો જો તેમની વચ્ચેનો અવકાશ વિસ્ત પ્રકાશના વેગ કરતાં પણ વધુ ઝડપથી જુદી પડી શકે છે કદ સીમિત છે કે અસીમિત તે અનશ્ચિત છે. મહાવિસ્ફો ંન્ગ) નામે જાણીતી બ્રહ્માંડ અંગેની પ્રચલિત વૈજ્ઞાનિક અનુસાર બ્રહ્માંડનું વિસ્તરણ પ્લાન્ક યુગારંભ નામના ૨ ગરમ, ઘન પદાર્થમાંથી થયું હતું, જેમાં અવલોકનક્ષમ ૬ તમામ દ્રવ્ય અને ઊર્જા સંકોચાયેલા હતાં. પ્લાન્ક યુગારં કરીને બ્રહ્માંડ તેના અત્યારના સ્વરૂપ સુધી કદાચ બ્રહ કુલાવાના (10-32 સેકન્ડ કરતાં ઓછા એવા) એક સં ગાળાના વેગથી વિસ્તરતું આવ્યું છે.કેટલાંક સ્વતંત્ર પ્રા પરિમાણો આ વિસ્તરણના અનુમાનને અને વધુ સામા મહાવિસ્ફોટના તર્કને ટેકો આપે છે. તાજેતરનાં અવલોક કે આ વિસ્તરણ સતત વધતું જવાનું મૂળ કારણ શ્યામ બ્રહ્માંડના મોટા ભાગના દ્રવ્ય અને ઊર્જા પૃથ્વી પર જોવ દ્રવ્ય અને ઊર્જા કરતાં મૂળભૂત રીતે જુદા છે અને સીધી અવલોકનક્ષમ નથી, તે છે. બ્રહ્માંડની છેવટની નિયતિ આગાહીઓને હાલનાં અવલોકનોની અચોક્કસતા અવ

NOVEMBER

- 2 Family Overview
- 4 Design Information
- 5 Latin
- 21 Arabic عربي
- 27 Bangla বাংলা
- 41 Cyrillic Кириллица
- 58 Devanagari देवनागरी
- 72 Georgian ქართული
- 89 Greek Ελληνικά
- 106 Gujarati ગુજરાતી
- 106 November
- 111 November Cond
- 114 November Comp
- 120 Gurmukhi ਗੁਰਮੁਖੀ
- 134 Hebrew עברית
- 146 Kannada ಕನ್ನಡ
- 160 Korean 한글
- 165 Malayalam മലയാളം
- 179 Meetei ꯀꯂꯃꯆ
- 192 Odia ଓଡ଼ିଆ
- 206 Ol Chiki ଓଡ଼ିଆ
- 219 Sinhala සිංහල
- 233 Syllabics ႠႢႣႤ
- 251 Tamil தமிழ்
- 265 Telugu తెలుగు
- 279 OpenType Features
- 289 Credits & Information

MORE

Rent

Buy November Cond

PDF created on 26 June 2023

ओम्स्टरडेम

Hairline | 32pt

डोपनडेगन

Extralight | 32pt

ओडिनभर्ग

Regular | 32pt

गुआंगभु

Bold | 32pt

ईस्तांबुल

Black | 32pt

भोगलुरु

Thin | 32pt

डभास्सस

Light | 32pt

डोर्टलेभा

Medium | 32pt

डोंगडोंग

Heavy | 32pt

NOVEMBER

- 2 Family Overview
- 4 Design Information
- 5 Latin
- 21 Arabic عربي
- 27 Bangla বাংলা
- 41 Cyrillic Кириллица
- 58 Devanagari देवनागरी
- 72 Georgian ქართული
- 89 Greek Ελληνικά
- 106 Gujarati ગુજરાતી
- 106 November
- 111 November Cond
- 114 November Comp
- 120 Gurmukhi ਗੁਰਮੁਖੀ
- 134 Hebrew עברית
- 146 Kannada ಕನ್ನಡ
- 160 Korean 한글
- 165 Malayalam മലയാളം
- 179 Meetei ꯀꯂꯃꯅ
- 192 Odia ଓଡ଼ିଆ
- 206 Ol Chiki ଓଡ଼ିଆ
- 219 Sinhala සිංහල
- 233 Syllabics ႠႬႭႬ
- 251 Tamil தமிழ்
- 265 Telugu తెలుగు
- 279 OpenType Features
- 289 Credits & Information

MORE

Rent

Buy November Cond

PDF created on 26 June 2023

સ્થૂળ રીતે જેટલી પણ વસ્તુઓ અસ્તિત્વ ધરાવે છે, જેમ કે સમગ્ર અવકાશ અને સમય, તમામ

Hairline | 24pt

સ્થૂળ રીતે જેટલી પણ વસ્તુઓ અસ્તિત્વ ધરાવે છે, જેમ કે સમગ્ર અવકાશ અને સમય, તમામ

Thin | 24pt

સ્થૂળ રીતે જેટલી પણ વસ્તુઓ અસ્તિત્વ ધરાવે છે, જેમ કે સમગ્ર અવકાશ અને સમય, તમામ

Extralight | 24pt

સ્થૂળ રીતે જેટલી પણ વસ્તુઓ અસ્તિત્વ ધરાવે છે, જેમ કે સમગ્ર અવકાશ અને સમય, તમામ

Light | 24pt

સ્થૂળ રીતે જેટલી પણ વસ્તુઓ અસ્તિત્વ ધરાવે છે, જેમ કે સમગ્ર અવકાશ અને સમય, તમામ

Regular | 24pt

સ્થૂળ રીતે જેટલી પણ વસ્તુઓ અસ્તિત્વ ધરાવે છે, જેમ કે સમગ્ર અવકાશ અને સમય, તમામ

Medium | 24pt

સ્થૂળ રીતે જેટલી પણ વસ્તુઓ અસ્તિત્વ ધરાવે છે, જેમ કે સમગ્ર અવકાશ અને સમય, તમામ

Bold | 24pt

સ્થૂળ રીતે જેટલી પણ વસ્તુઓ અસ્તિત્વ ધરાવે છે, જેમ કે સમગ્ર અવકાશ અને સમય, તમામ

Heavy | 24pt

સ્થૂળ રીતે જેટલી પણ વસ્તુઓ અસ્તિત્વ ધરાવે છે, જેમ કે સમગ્ર અવકાશ અને સમય, તમામ

Black | 24pt

NOVEMBER

- 2 Family Overview
- 4 Design Information
- 5 Latin
- 21 Arabic عربي
- 27 Bangla বাংলা
- 41 Cyrillic Кириллица
- 58 Devanagari देवनागरी
- 72 Georgian ქართული
- 89 Greek Ελληνικά
- 106 Gujarati ગુજરાતી
- 106 November
- 111 November Cond
- 114 November Comp
- 120 Gurmukhi ਗੁਰਮੁਖੀ
- 134 Hebrew עברית
- 146 Kannada ಕನ್ನಡ
- 160 Korean 한글
- 165 Malayalam മലയാളം
- 179 Meetei ꯀꯪꯂꯃꯅ
- 192 Odia ଓଡ଼ିଆ
- 206 Ol Chiki ଓଡ଼ିଆ
- 219 Sinhala සිංහල
- 233 Syllabics ႠႢႦႧႨ
- 251 Tamil தமிழ்
- 265 Telugu తెలుగు
- 279 OpenType Features
- 289 Credits & Information

MORE

Rent

Buy November Cond

PDF created on 26 June 2023

સ્થૂળ રીતે જેટલી પણ વસ્તુઓ અસ્તિત્વ ધરાવે છે, જેમ કે સમગ્ર અવકાશ અને સમય, તમામ પ્રકાર અને રૂપનાં દ્રવ્યો, ઊર્જા અને વેગ તથા આ સહુને

Hairline | 15/22pt

સ્થૂળ રીતે જેટલી પણ વસ્તુઓ અસ્તિત્વ ધરાવે છે, જેમ કે સમગ્ર અવકાશ અને સમય, તમામ પ્રકાર અને રૂપનાં દ્રવ્યો, ઊર્જા અને વેગ તથા આ સહુને

Thin | 15/22pt

સ્થૂળ રીતે જેટલી પણ વસ્તુઓ અસ્તિત્વ ધરાવે છે, જેમ કે સમગ્ર અવકાશ અને સમય, તમામ પ્રકાર અને રૂપનાં દ્રવ્યો, ઊર્જા અને વેગ તથા આ સહુને

Extralight | 15/22pt

સ્થૂળ રીતે જેટલી પણ વસ્તુઓ અસ્તિત્વ ધરાવે છે, જેમ કે સમગ્ર અવકાશ અને સમય, તમામ પ્રકાર અને રૂપનાં દ્રવ્યો, ઊર્જા અને વેગ તથા આ સહુને

Light | 15/22pt

સ્થૂળ રીતે જેટલી પણ વસ્તુઓ અસ્તિત્વ ધરાવે છે, જેમ કે સમગ્ર અવકાશ અને સમય, તમામ પ્રકાર અને રૂપનાં દ્રવ્યો, ઊર્જા અને વેગ તથા આ સહુને

Regular | 15/22pt

સ્થૂળ રીતે જેટલી પણ વસ્તુઓ અસ્તિત્વ ધરાવે છે, જેમ કે સમગ્ર અવકાશ અને સમય, તમામ પ્રકાર અને રૂપનાં દ્રવ્યો, ઊર્જા અને વેગ તથા આ સહુને

Medium | 15/22pt

સ્થૂળ રીતે જેટલી પણ વસ્તુઓ અસ્તિત્વ ધરાવે છે, જેમ કે સમગ્ર અવકાશ અને સમય, તમામ પ્રકાર અને રૂપનાં દ્રવ્યો, ઊર્જા અને વેગ તથા આ સહુને

Bold | 15/22pt

સ્થૂળ રીતે જેટલી પણ વસ્તુઓ અસ્તિત્વ ધરાવે છે, જેમ કે સમગ્ર અવકાશ અને સમય, તમામ પ્રકાર અને રૂપનાં દ્રવ્યો, ઊર્જા અને વેગ તથા આ સહુને

Heavy | 15/22pt

સ્થૂળ રીતે જેટલી પણ વસ્તુઓ અસ્તિત્વ ધરાવે છે, જેમ કે સમગ્ર અવકાશ અને સમય, તમામ પ્રકાર અને રૂપનાં દ્રવ્યો, ઊર્જા અને વેગ તથા આ સહુને

Black | 15/22pt

NOVEMBER

- 2 Family Overview
- 4 Design Information
- 5 Latin
- 21 Arabic عربي
- 27 Bangla বাংলা
- 41 Cyrillic Кириллица
- 58 Devanagari देवनागरी
- 72 Georgian ქართული
- 89 Greek Ελληνικά
- 106 Gujarati ગુજરાતી
- 106 November
- 111 November Cond
- 114 **November Comp**
- 120 Gurmukhi ਗੁਰਮੁਖੀ
- 134 Hebrew עברית
- 146 Kannada ಕನ್ನಡ
- 160 Korean 한글
- 165 Malayalam മലയാളം
- 179 Meetei ꯀꯪꯂꯩ
- 192 Odia ଓଡ଼ିଆ
- 206 Ol Chiki ଓଲ ଚିକି
- 219 Sinhala සිංහල
- 233 Syllabics ႠႬႭႬ
- 251 Tamil தமிழ்
- 265 Telugu తెలుగు
- 279 OpenType Features
- 289 Credits & Information

MORE

Rent

Buy November Comp

PDF created on 26 June 2023

ओम्स्टरडेम

Hairline | 32pt

ओपनडेगन

Extralight | 32pt

ओडिनभर्ग

Regular | 32pt

गुआंगमु

Bold | 32pt

ईस्तांबुल

Black | 32pt

भोग्लुरु

Thin | 32pt

दभास्स

Light | 32pt

डोर्टासेआ

Medium | 32pt

डोंगडोंग

Heavy | 32pt

NOVEMBER

- 2 Family Overview
- 4 Design Information
- 5 Latin
- 21 Arabic عربي
- 27 Bangla বাংলা
- 41 Cyrillic Кириллица
- 58 Devanagari देवनागरी
- 72 Georgian ქართული
- 89 Greek Ελληνικά
- 106 Gujarati ગુજરાતી
- 106 November
- 111 November Cond
- 114 November Comp
- 120 Gurmukhi ਗੁਰਮੁਖੀ
- 134 Hebrew עברית
- 146 Kannada ಕನ್ನಡ
- 160 Korean 한글
- 165 Malayalam മലയാളം
- 179 Meetei ꯀꯂꯃꯅ
- 192 Odia ଓଡ଼ିଆ
- 206 Ol Chiki ᱵᱟᱠᱟᱨ
- 219 Sinhala සිංහල
- 233 Syllabics ႠႡႢ
- 251 Tamil தமிழ்
- 265 Telugu తెలుగు
- 279 OpenType Features
- 289 Credits & Information

MORE

Rent

Buy November Comp

PDF created on 26 June 2023

સ્થૂળ રીતે જેટલી પણ વસ્તુઓ અસ્તિત્વ ધરાવે છે, જેમ કે સમગ્ર અવકાશ અને સમય, તમામ પ્રકાર અને રૂપનાં દ્રવ્યો, ઊર્જા અને વેગ

Hairline | 24pt

સ્થૂળ રીતે જેટલી પણ વસ્તુઓ અસ્તિત્વ ધરાવે છે, જેમ કે સમગ્ર અવકાશ અને સમય, તમામ પ્રકાર અને રૂપનાં દ્રવ્યો, ઊર્જા અને વે

Thin | 24pt

સ્થૂળ રીતે જેટલી પણ વસ્તુઓ અસ્તિત્વ ધરાવે છે, જેમ કે સમગ્ર અવકાશ અને સમય, તમામ પ્રકાર અને રૂપનાં દ્રવ્યો, ઊર્જા અને

Extralight | 24pt

સ્થૂળ રીતે જેટલી પણ વસ્તુઓ અસ્તિત્વ ધરાવે છે, જેમ કે સમગ્ર અવકાશ અને સમય, તમામ પ્રકાર અને રૂપનાં દ્રવ્યો, ઊ

Light | 24pt

સ્થૂળ રીતે જેટલી પણ વસ્તુઓ અસ્તિત્વ ધરાવે છે, જેમ કે સમગ્ર અવકાશ અને સમય, તમામ પ્રકાર અને રૂપનાં દ્રવ્યો

Regular | 24pt

સ્થૂળ રીતે જેટલી પણ વસ્તુઓ અસ્તિત્વ ધરાવે છે, જેમ કે સમગ્ર અવકાશ અને સમય, તમામ પ્રકાર અને રૂપનાં

Medium | 24pt

સ્થૂળ રીતે જેટલી પણ વસ્તુઓ અસ્તિત્વ ધરાવે છે, જેમ કે સમગ્ર અવકાશ અને સમય, તમામ પ્રકાર અને

Bold | 24pt

સ્થૂળ રીતે જેટલી પણ વસ્તુઓ અસ્તિત્વ ધરાવે છે, જેમ કે સમગ્ર અવકાશ અને સમય, તમામ પ્રકાર અને

Heavy | 24pt

સ્થૂળ રીતે જેટલી પણ વસ્તુઓ અસ્તિત્વ ધરાવે છે, જેમ કે સમગ્ર અવકાશ અને સમય, તમામ પ્રકાર અને

Black | 24pt

NOVEMBER

- 2 Family Overview
- 4 Design Information
- 5 Latin
- 21 Arabic عربي
- 27 Bangla বাংলা
- 41 Cyrillic Кириллица
- 58 Devanagari देवनागरी
- 72 Georgian ქართული
- 89 Greek Ελληνικά
- 106 Gujarati ગુજરાતી
- 106 November
- 111 November Cond
- 114 November Comp
- 120 Gurmukhi ਗੁਰਮੁਖੀ
- 134 Hebrew עברית
- 146 Kannada ಕನ್ನಡ
- 160 Korean 한글
- 165 Malayalam മലയാളം
- 179 Meetei ꯀꯂꯃꯅ
- 192 Odia ଓଡ଼ିଆ
- 206 Ol Chiki ଓଡ଼ିଆ
- 219 Sinhala සිංහල
- 233 Syllabics ႠႬႭႬ
- 251 Tamil தமிழ்
- 265 Telugu తెలుగు
- 279 OpenType Features
- 289 Credits & Information

MORE

Rent

Buy November Comp

PDF created on 26 June 2023

સ્થૂળ રીતે જેટલી પણ વસ્તુઓ અસ્તિત્વ ધરાવે છે, જેમ કે સમગ્ર અવકાશ અને સમય, તમામ પ્રકાર અને રૂપનાં દ્રવ્યો, ઊર્જા અને વેગ તથા આ સહુને નિયંત્રિત કરતા ભૌતિક નિયમો અને સ્થિરાંકો, આ સહુને એકત્રિત

Hairline | 15/22pt

સ્થૂળ રીતે જેટલી પણ વસ્તુઓ અસ્તિત્વ ધરાવે છે, જેમ કે સમગ્ર અવકાશ અને સમય, તમામ પ્રકાર અને રૂપનાં દ્રવ્યો, ઊર્જા અને વેગ તથા આ સહુને નિયંત્રિત કરતા ભૌતિક નિયમો અને સ્થિરાંકો, આ સહુને

Thin | 15/22pt

સ્થૂળ રીતે જેટલી પણ વસ્તુઓ અસ્તિત્વ ધરાવે છે, જેમ કે સમગ્ર અવકાશ અને સમય, તમામ પ્રકાર અને રૂપનાં દ્રવ્યો, ઊર્જા અને વેગ તથા આ સહુને નિયંત્રિત કરતા ભૌતિક નિયમો અને સ્થિરાંકો, આ

Extralight | 15/22pt

સ્થૂળ રીતે જેટલી પણ વસ્તુઓ અસ્તિત્વ ધરાવે છે, જેમ કે સમગ્ર અવકાશ અને સમય, તમામ પ્રકાર અને રૂપનાં દ્રવ્યો, ઊર્જા અને વેગ તથા આ સહુને નિયંત્રિત કરતા ભૌતિક નિયમો અને સ્થિરાંકો, આ

Light | 15/22pt

સ્થૂળ રીતે જેટલી પણ વસ્તુઓ અસ્તિત્વ ધરાવે છે, જેમ કે સમગ્ર અવકાશ અને સમય, તમામ પ્રકાર અને રૂપનાં દ્રવ્યો, ઊર્જા અને વેગ તથા આ સહુને નિયંત્રિત કરતા ભૌતિક નિયમો અને

Regular | 15/22pt

સ્થૂળ રીતે જેટલી પણ વસ્તુઓ અસ્તિત્વ ધરાવે છે, જેમ કે સમગ્ર અવકાશ અને સમય, તમામ પ્રકાર અને રૂપનાં દ્રવ્યો, ઊર્જા અને વેગ તથા આ સહુને નિયંત્રિત કરતા ભૌતિક નિયમો અને

Medium | 15/22pt

સ્થૂળ રીતે જેટલી પણ વસ્તુઓ અસ્તિત્વ ધરાવે છે, જેમ કે સમગ્ર અવકાશ અને સમય, તમામ પ્રકાર અને રૂપનાં દ્રવ્યો, ઊર્જા અને વેગ તથા આ સહુને નિયંત્રિત કરતા ભૌતિક નિયમો અને

Bold | 15/22pt

સ્થૂળ રીતે જેટલી પણ વસ્તુઓ અસ્તિત્વ ધરાવે છે, જેમ કે સમગ્ર અવકાશ અને સમય, તમામ પ્રકાર અને રૂપનાં દ્રવ્યો, ઊર્જા અને વેગ તથા આ સહુને નિયંત્રિત કરતા ભૌતિક નિયમો અને

Heavy | 15/22pt

સ્થૂળ રીતે જેટલી પણ વસ્તુઓ અસ્તિત્વ ધરાવે છે, જેમ કે સમગ્ર અવકાશ અને સમય, તમામ પ્રકાર અને રૂપનાં દ્રવ્યો, ઊર્જા અને વેગ તથા આ સહુને નિયંત્રિત કરતા ભૌતિક નિયમો અને

Black | 15/22pt

NOVEMBER

- 2 Family Overview
- 4 Design Information
- 5 Latin
- 21 Arabic عربي
- 27 Bangla বাংলা
- 41 Cyrillic Кириллица
- 58 Devanagari देवनागरी
- 72 Georgian ქართული
- 89 Greek Ελληνικά
- 106 Gujarati ગુજરાતી
- 120 Gurmukhi ਗੁਰਮੁਖੀ
- 120 November
- 125 November Cond
- 128 November Comp
- 134 Hebrew עברית
- 146 Kannada ಕನ್ನಡ
- 160 Korean 한글
- 165 Malayalam മലയാളം
- 179 Meetei ꯀꯂꯃꯆ
- 192 Odia ଓଡ଼ିଆ
- 206 Ol Chiki ଊଠ ଛକି
- 219 Sinhala සිංහල
- 233 Syllabics ႠႢႣႤ
- 251 Tamil தமிழ்
- 265 Telugu తెలుగు
- 279 OpenType Features
- 289 Credits & Information

MORE

- Rent
- Buy November

PDF created on 26 June 2023

ਅਮਸਤੱਰਦਮ

Hairline | 32pt

ਕੋਪਨਹੈਗਨ

Extralight | 32pt

ਐਡਿਨਬਰਾ

Regular | 32pt

ਗੁਆਂਗਜ਼ੂ

Bold | 32pt

ਇਸਤਾਨਬੁਲ

Black | 32pt

ਬੰਗਲੌਰ

Thin | 32pt

ਦਮਸ਼ਕ

Light | 32pt

ਫੋਰਟਾਲੇਜ਼ਾ

Medium | 32pt

ਹਾਂਗਕਾਂਗ

Heavy | 32pt

NOVEMBER

- 2 Family Overview
- 4 Design Information
- 5 Latin
- 21 Arabic عربي
- 27 Bangla বাংলা
- 41 Cyrillic Кириллица
- 58 Devanagari देवनागरी
- 72 Georgian ქართული
- 89 Greek Ελληνικά
- 106 Gujarati ગુજરાતી
- 120 Gurmukhi ਗੁਰਮੁਖੀ
- 120 November
- 125 November Cond
- 128 November Comp
- 134 Hebrew עברית
- 146 Kannada ಕನ್ನಡ
- 160 Korean 한글
- 165 Malayalam മലയാളം
- 179 Meetei ꯀꯂꯃꯆ
- 192 Odia ଓଡ଼ିଆ
- 206 Ol Chiki ᱵᱟᱹᱨᱫᱽ
- 219 Sinhala සිංහල
- 233 Syllabics ႠႢႣ
- 251 Tamil தமிழ்
- 265 Telugu తెలుగు
- 279 OpenType Features
- 289 Credits & Information

MORE

Rent

Buy November

PDF created on 26 June 2023

ਬ੍ਰਹਿਮੰਡ ਕੁੱਲ ਸਮਾਂ ਸਥਾਨ ਅਤੇ ਵਿਚਲਾ ਸਭ ਕੁਝ ਹੈ।ਇਸ ਵਿੱਚ ਗ੍ਰਹਿ, ਤਾਰੇ, ਗਲੈਕਸੀਆ

Hairline | 24pt

ਬ੍ਰਹਿਮੰਡ ਕੁੱਲ ਸਮਾਂ ਸਥਾਨ ਅਤੇ ਵਿਚਲਾ ਸਭ ਕੁਝ ਹੈ।ਇਸ ਵਿੱਚ ਗ੍ਰਹਿ, ਤਾਰੇ, ਗਲੈਕਸੀਆ

Thin | 24pt

ਬ੍ਰਹਿਮੰਡ ਕੁੱਲ ਸਮਾਂ ਸਥਾਨ ਅਤੇ ਵਿਚਲਾ ਸਭ ਕੁਝ ਹੈ।ਇਸ ਵਿੱਚ ਗ੍ਰਹਿ, ਤਾਰੇ, ਗਲੈਕਸੀਆ

Extralight | 24pt

ਬ੍ਰਹਿਮੰਡ ਕੁੱਲ ਸਮਾਂ ਸਥਾਨ ਅਤੇ ਵਿਚਲਾ ਸਭ ਕੁਝ ਹੈ।ਇਸ ਵਿੱਚ ਗ੍ਰਹਿ, ਤਾਰੇ, ਗਲੈਕਸੀਆ

Light | 24pt

ਬ੍ਰਹਿਮੰਡ ਕੁੱਲ ਸਮਾਂ ਸਥਾਨ ਅਤੇ ਵਿਚਲਾ ਸਭ ਕੁਝ ਹੈ।ਇਸ ਵਿੱਚ ਗ੍ਰਹਿ, ਤਾਰੇ, ਗਲੈਕਸੀਆ

Regular | 24pt

ਬ੍ਰਹਿਮੰਡ ਕੁੱਲ ਸਮਾਂ ਸਥਾਨ ਅਤੇ ਵਿਚਲਾ ਸਭ ਕੁਝ ਹੈ।ਇਸ ਵਿੱਚ ਗ੍ਰਹਿ, ਤਾਰੇ, ਗਲੈਕਸੀਆ

Medium | 24pt

ਬ੍ਰਹਿਮੰਡ ਕੁੱਲ ਸਮਾਂ ਸਥਾਨ ਅਤੇ ਵਿਚਲਾ ਸਭ ਕੁਝ ਹੈ।ਇਸ ਵਿੱਚ ਗ੍ਰਹਿ, ਤਾਰੇ, ਗਲੈਕਸੀਆ

Bold | 24pt

ਬ੍ਰਹਿਮੰਡ ਕੁੱਲ ਸਮਾਂ ਸਥਾਨ ਅਤੇ ਵਿਚਲਾ ਸਭ ਕੁਝ ਹੈ।ਇਸ ਵਿੱਚ ਗ੍ਰਹਿ, ਤਾਰੇ, ਗਲੈਕਸੀਆ

Heavy | 24pt

ਬ੍ਰਹਿਮੰਡ ਕੁੱਲ ਸਮਾਂ ਸਥਾਨ ਅਤੇ ਵਿਚਲਾ ਸਭ ਕੁਝ ਹੈ।ਇਸ ਵਿੱਚ ਗ੍ਰਹਿ, ਤਾਰੇ, ਗਲੈਕਸੀਆ

Black | 24pt

NOVEMBER

- 2 Family Overview
- 4 Design Information
- 5 Latin
- 21 Arabic عربي
- 27 Bangla বাংলা
- 41 Cyrillic Кириллица
- 58 Devanagari देवनागरी
- 72 Georgian ქართული
- 89 Greek Ελληνικά
- 106 Gujarati ગુજરાતી
- 120 Gurmukhi ਗੁਰਮੁਖੀ
- 120 November
- 125 November Cond
- 128 November Comp
- 134 Hebrew עברית
- 146 Kannada ಕನ್ನಡ
- 160 Korean 한글
- 165 Malayalam മലയാളം
- 179 Meetei ꯀꯂꯃꯆ
- 192 Odia ଓଡ଼ିଆ
- 206 Ol Chiki ଓଲ ଚିକି
- 219 Sinhala සිංහල
- 233 Syllabics ႠႬႭႬ
- 251 Tamil தமிழ்
- 265 Telugu తెలుగు
- 279 OpenType Features
- 289 Credits & Information

MORE

Rent

Buy November

PDF created on 26 June 2023

ਬ੍ਰਹਿਮੰਡ ਕੁੱਲ ਸਮਾਂ ਸਥਾਨ ਅਤੇ ਵਿਚਲਾ ਸਭ ਕੁਝ ਹੈ। ਇਸ ਵਿੱਚ ਗ੍ਰਹਿ, ਤਾਰੇ, ਗਲੈਕਸੀਆਂ, ਅੰਤਰ ਗਲੈਕਟਿਕ ਸਪੇਸ ਦੇ ਤੱਤ, ਨਿੱਕੇ ਤੋਂ ਨਿੱਕੇ ਉ

Hairline | 15/22pt

ਬ੍ਰਹਿਮੰਡ ਕੁੱਲ ਸਮਾਂ ਸਥਾਨ ਅਤੇ ਵਿਚਲਾ ਸਭ ਕੁਝ ਹੈ। ਇਸ ਵਿੱਚ ਗ੍ਰਹਿ, ਤਾਰੇ, ਗਲੈਕਸੀਆਂ, ਅੰਤਰ ਗਲੈਕਟਿਕ ਸਪੇਸ ਦੇ ਤੱਤ, ਨਿੱਕੇ ਤੋਂ ਨਿੱਕੇ ।

Thin | 15/22pt

ਬ੍ਰਹਿਮੰਡ ਕੁੱਲ ਸਮਾਂ ਸਥਾਨ ਅਤੇ ਵਿਚਲਾ ਸਭ ਕੁਝ ਹੈ। ਇਸ ਵਿੱਚ ਗ੍ਰਹਿ, ਤਾਰੇ, ਗਲੈਕਸੀਆਂ, ਅੰਤਰ ਗਲੈਕਟਿਕ ਸਪੇਸ ਦੇ ਤੱਤ, ਨਿੱਕੇ ਤੋਂ ਨਿੱਕੇ

Extralight | 15/22pt

ਬ੍ਰਹਿਮੰਡ ਕੁੱਲ ਸਮਾਂ ਸਥਾਨ ਅਤੇ ਵਿਚਲਾ ਸਭ ਕੁਝ ਹੈ। ਇਸ ਵਿੱਚ ਗ੍ਰਹਿ, ਤਾਰੇ, ਗਲੈਕਸੀਆਂ, ਅੰਤਰ ਗਲੈਕਟਿਕ ਸਪੇਸ ਦੇ ਤੱਤ, ਨਿੱਕੇ ਤੋਂ ਨਿੱ

Light | 15/22pt

ਬ੍ਰਹਿਮੰਡ ਕੁੱਲ ਸਮਾਂ ਸਥਾਨ ਅਤੇ ਵਿਚਲਾ ਸਭ ਕੁਝ ਹੈ। ਇਸ ਵਿੱਚ ਗ੍ਰਹਿ, ਤਾਰੇ, ਗਲੈਕਸੀਆਂ, ਅੰਤਰ ਗਲੈਕਟਿਕ ਸਪੇਸ ਦੇ ਤੱਤ, ਨਿੱਕੇ ਤੋਂ ।

Regular | 15/22pt

ਬ੍ਰਹਿਮੰਡ ਕੁੱਲ ਸਮਾਂ ਸਥਾਨ ਅਤੇ ਵਿਚਲਾ ਸਭ ਕੁਝ ਹੈ। ਇਸ ਵਿੱਚ ਗ੍ਰਹਿ, ਤਾਰੇ, ਗਲੈਕਸੀਆਂ, ਅੰਤਰ ਗਲੈਕਟਿਕ ਸਪੇਸ ਦੇ ਤੱਤ, ਨਿੱਕੇ

Medium | 15/22pt

ਬ੍ਰਹਿਮੰਡ ਕੁੱਲ ਸਮਾਂ ਸਥਾਨ ਅਤੇ ਵਿਚਲਾ ਸਭ ਕੁਝ ਹੈ। ਇਸ ਵਿੱਚ ਗ੍ਰਹਿ, ਤਾਰੇ, ਗਲੈਕਸੀਆਂ, ਅੰਤਰ ਗਲੈਕਟਿਕ ਸਪੇਸ ਦੇ ਤੱਤ, ।

Bold | 15/22pt

ਬ੍ਰਹਿਮੰਡ ਕੁੱਲ ਸਮਾਂ ਸਥਾਨ ਅਤੇ ਵਿਚਲਾ ਸਭ ਕੁਝ ਹੈ। ਇਸ ਵਿੱਚ ਗ੍ਰਹਿ, ਤਾਰੇ, ਗਲੈਕਸੀਆਂ, ਅੰਤਰ ਗਲੈਕਟਿਕ ਸਪੇਸ ਦੇ ਤੋਂ

Heavy | 15/22pt

ਬ੍ਰਹਿਮੰਡ ਕੁੱਲ ਸਮਾਂ ਸਥਾਨ ਅਤੇ ਵਿਚਲਾ ਸਭ ਕੁਝ ਹੈ। ਇਸ ਵਿੱਚ ਗ੍ਰਹਿ, ਤਾਰੇ, ਗਲੈਕਸੀਆਂ, ਅੰਤਰ ਗਲੈਕਟਿਕ ਸਪੇਸ

Black | 15/22pt

- 2 Family Overview
- 4 Design Information
- 5 Latin
- 21 Arabic العربية
- 27 Bangla বাংলা
- 41 Cyrillic Кириллица
- 58 Devanagari देवनागरी
- 72 Georgian ქართული
- 89 Greek Ελληνικά
- 106 Gujarati ગુજરાતી
- 120 Gurmukhi ਗੁਰਮੁਖੀ
- 120 November
- 125 November Cond
- 128 November Comp
- 134 Hebrew עברית
- 146 Kannada ಕನ್ನಡ
- 160 Korean 한글
- 165 Malayalam മലയാളം
- 179 Meetei ꯀꯂꯃꯆ
- 192 Odia ଓଡ଼ିଆ
- 206 Ol Chiki ᱵᱟᱹᱦᱟ
- 219 Sinhala සිංහල
- 233 Syllabics ᠠᠨᠠᠳᠤ
- 251 Tamil தமிழ்
- 265 Telugu తెలుగు
- 279 OpenType Features
- 289 Credits & Information

MORE

Rent

Buy November

PDF created on 26 June 2023

ਬ੍ਰਹਿਮੰਡ ਕੁੱਲ ਸਮਾਂ ਸਥਾਨ ਅਤੇ ਵਿਚਲਾ ਸਭ ਕੁਝ ਹੈ। ਇਸ ਵਿੱਚ ਗਲੈਕਸੀਆਂ, ਅੰਤਰ ਗਲੈਕਟਿਕ ਸਪੇਸ ਦੇ ਤੱਤ, ਨਿੱਕੇ ਤੋਂ ਨਿੱਕੇ ਉਕਣ, ਅਤੇ ਕੁੱਲ ਪਦਾਰਥ ਅਤੇ ਊਰਜਾ ਸ਼ਾਮਿਲ ਹੈ। ਬਹੁਤੀ ਸੰਭਾਵਨਾ ਪਦਾਰਥ ਅਤੇ ਊਰਜਾ ਦੀ ਬਹੁਗਿਣਤੀ ਹਨੇਰੇ ਪਦਾਰਥ ਅਤੇ ਹਨੇਰੀ ਵਿੱਚ ਹੈ। ਵਿਗਿਆਨ ਮੁਤਾਬਕ ਸਿਸ਼ਟੀ ਰਚਨਾ ਤੋਂ ਪਹਿਲਾਂ ਸ਼ਕਤੀ ਦਾ ਸਮੁੰਦਰ ਭਖਦੇ ਹੋਏ ਅੱਗ ਦੇ ਗੋਲੇ ਵਾਂਗੂੰ ਇੱਕ ਬਿੰਦੂ ਰੂਪ ਵਿੱਚ ਸੀ। ਪਹਿਲਾਂ ਪਦਾਰਥ ਨਹੀਂ ਸੀ, ਸਿਰਫ਼ ਤੇ ਸਿਰਫ਼ ਊਰਜਾ ਜਾਂ ਸ਼ਕਤੀ ਹੀ ਊਰਜਾ ਜਾਂ ਸ਼ਕਤੀ ਇੱਕ ਨਿੱਕੇ ਤੋਂ ਵੀ ਨਿੱਕੇ (ਆਨੰਤ ਤਕ ਨਿੱਕੇ) ਬਿੰਦੂ ਸੀ। ਵਿਗਿਆਨ ਦੇ ਹਿਸਾਬੀ ਮਾਡਲ ਅਸਲ ਵਿੱਚ ਬਿਗ ਬੈਂਗ ਦੇ ਸ਼ੁਰੂ ਦੇ ਕੁਝ ਪਲ ਮਗਰੋਂ ਸ਼ੁਰੂ ਹੁੰਦੇ ਹਨ। ਇਸ ਬਿੰਦੂ ਵਿੱਚ ਫਿਰ ਧਮਾਕਾ ਵੱਧਾ ਅਦ ਸ਼ਕਤੀ ਨੇ ਪਦਾਰਥ ਦਾ ਰੂਪ ਧਾਰਨਾ ਸ਼ੁਰੂ ਕੀਤਾ। ਇਹ ਰੂਪਾਂ ਕਿਰਿਆ ਹੁਣ ਤੱਕ ਜਾਰੀ ਹੈ। ਇੱਕ ਵੱਡਾ ਧਮਾਕਾ ਹੋਇਆ ਜਿਸ ਨਾਲ ਸ਼ੁਰੂਆਤ ਹੋਈ, ਉਸ ਸਮੇਂ ਤੋਂ ਲੈ ਕੇ ਹੁਣ ਤਕ ਬ੍ਰਹਿਮੰਡ ਫੈਲਦਾ ਜਾ ਰਿਹਾ ਹੈ। ਵਿਗਿਆਨ ਵਿੱਚ ਚਾਰ ਤਾਕਤਾਂ ਨੂੰ ਪ੍ਰਮੁੱਖ ਮੰਨਿਆ ਗਿਆ ਹੈ। ਉਨ੍ਹਾਂ ਦੇ ਚਾਰੇ ਸ਼ਕਤੀਆਂ ਬਿੱਗ-ਬੈਂਗ ਤੋਂ ਕੁਝ ਪਲ ਮਗਰੋਂ (10-43 ਸਕਿੰਟ) ਸੁਪਰ ਸ਼ਕਤੀ ਦਾ ਰੂਪ ਧਾਰਨ ਕਰ ਕੇ ਵਿਚਰਨ ਲੱਗੀਆਂ। ਇਸ ਸੁਪ ਪਦਾਰਥ ਜਾਂ ਮੈਟਰ ਅਤੇ ਐਂਟੀ-ਪਦਾਰਥ ਜਾਂ ਵੈਂਟੀ-ਮੈਟਰ ਦਾ ਜਨ ਤਾਪਮਾਨ ਉਦੋਂ ਅਨੰਤਤਾ ਤਕ ਵਧਿਆ ਹੋਇਆ ਸੀ। ਅਜਿਹੇ ਤਾਪਮਾ ਅਤੇ ਐਂਟੀ-ਮੈਟਰ ਇੱਕ ਦੂਜੇ ਵਿੱਚ ਲੀਨ ਹੋ ਕੇ ਫਿਰ ਸ਼ਕਤੀ ਦਾ ਰੂਪ ਮੈਟਰ ਅਤੇ ਐਂਟੀ-ਮੈਟਰ ਦੀ ਵੰਡ ਇੱਕੋ ਜਿਹੀ ਨਾ ਹੋ ਸਕੀ। ਇੱਕ ਖਟ ਵਿੱਚੋਂ ਮੈਟਰ ਦਾ ਇੱਕ ਹਿੱਸਾ ਦੁਬਾਰਾ ਸ਼ਕਤੀ ਦਾ ਰੂਪ ਨਾ ਲੈਂਦਾ ਹੋਇਆ ਵਿੱਚ ਫੈਲਣ ਲੱਗਾ। ਜਿਵੇਂ ਜਿਵੇਂ ਉਸ ਦਾ ਫੈਲਾਅ ਵਧਿਆ ਉਸ ਦੇ ਦੂਰ ਰਫਤਾਰ ਵੀ ਉਸੇ ਹਿਸਾਬ ਨਾਲ ਵਧਣ ਲੱਗੀ। ਇਸ ਫੈਲਾਅ ਨਾਲ ਬ੍ਰ ਤਾਪਮਾਨ ਘਟਣ ਲੱਗਾ। ਤਾਪਮਾਨ ਘਟਦਾ ਹੋਇਆ ਜਦੋਂ ਤਕਰੀਬਨ ਖਰਬ ਡਿਗਰੀ ਸੈਂਟੀਗਰੇਡ ਤੇ ਪਹੁੰਚਿਆ ਤਾਂ ਫੋਟਾਨ, ਨਿਊਟਰੀਨੋ, ਿ ਕੁਆਰਕ ਵਰਗੇ ਪਾਰਟੀਕਲਾਂ ਦਾ ਜਨਮ ਹੋਇਆ। ਤਾਪਮਾਨ ਹੋਰ ਘ ਹਜ਼ਾਰ ਖਰਬ ਡਿਗਰੀ ਸੈਂਟੀਗਰੇਡ) ਕੁਆਰਕ ਆਪਸ ਵਿੱਚ ਜੁੜਨ ਲੱ ਇਸ ਮਿਲਨ ਤੋਂ ਜਨਮ ਹੋਇਆ ਪ੍ਰੋਟਾਨਾਂ ਅਤੇ ਨਿਊਟ੍ਰਾਨਾਂ ਦਾ। ਇੱਕ ੇ ਬਾਅਦ ਜਦੋਂ ਤਾਪਮਾਨ ਇੱਕ ਖਰਬ ਡਿਗਰੀ ਸੈਂਟੀਗਰੇਡ ਤੇ ਪਹੁੰਚਿਆ ਅਤੇ ਨਿਊਟ੍ਰਾਨਾਂ ਦੇ ਜੋੜੇ ਮਿਲ ਕੇ ਹੀਲੀਅਮ ਨਿਊਕਲੀਅਸ ਦਾ ਰੂਪ ਕਰਨ ਲੱਗੇ। ਹੀਲੀਅਮ ਨਿਊਕਲੀਅਸ ਇਸ ਅਵਸਥਾ ਵਿੱਚ ਤਕਰੀ 3,00,000 ਸਾਲ ਤੱਕ ਵਿਚਰਦੇ ਰਹੇ। ਫਿਰ ਇਨ੍ਹਾਂ ਨੇ ਬ੍ਰਹਿਮੰਡ ਵਿੱ ਇਲੈਕਟ੍ਰਾਨਾਂ ਨੂੰ ਆਪਣੇ ਨਾਲ ਜੋੜ ਲਿਆ। ਇਸ ਤਰ੍ਹਾਂ ਹੀਲੀਅਮ ਐ ਹੋਇਆ। ਹੀਲੀਅਮ, ਹਾਈਡਰੋਜਨ ਆਦਿ ਵਰਗੇ ਐਟਮਾਂ ਨਾਲ ਪਦ ਵਿੱਚ ਆਉਣ ਦੇ ਆਸਾਰ ਬਣਨ ਲੱਗੇ। ਬ੍ਰਹਿਮੰਡ ਅਤੇ ਬ੍ਰਹਿਮੰਡੀ ਪਦ

ਬ੍ਰਹਿਮੰਡ ਕੁੱਲ ਸਮਾਂ ਸਥਾਨ ਅਤੇ ਵਿਚਲਾ ਸਭ ਕੁਝ ਹੈ। ਇਸ ਵਿੱ ਗਲੈਕਸੀਆਂ, ਅੰਤਰ ਗਲੈਕਟਿਕ ਸਪੇਸ ਦੇ ਤੱਤ, ਨਿੱਕੇ ਤੋਂ ਨਿੱਕੇ ਉਕਣ, ਅਤੇ ਕੁੱਲ ਪਦਾਰਥ ਅਤੇ ਊਰਜਾ ਸ਼ਾਮਿਲ ਹੈ। ਬਹੁਤੀ ਸੰਭਾਵਨਾ ਪਦਾਰਥ ਅਤੇ ਊਰਜਾ ਦੀ ਬਹੁਗਿਣਤੀ ਹਨੇਰੇ ਪਦਾਰਥ ਅਤੇ ਹਨੇਰੀ ਵਿੱਚ ਹੈ। ਵਿਗਿਆਨ ਮੁਤਾਬਕ ਸਿਸ਼ਟੀ ਰਚਨਾ ਤੋਂ ਪਹਿਲਾਂ ਸ਼ਕਤੀ ਦ ਸਮੁੰਦਰ ਭਖਦੇ ਹੋਏ ਅੱਗ ਦੇ ਗੋਲੇ ਵਾਂਗੂੰ ਇੱਕ ਬਿੰਦੂ ਰੂਪ ਵਿੱਚ ਸੀ। ਪਹਿਲਾਂ ਪਦਾਰਥ ਨਹੀਂ ਸੀ, ਸਿਰਫ਼ ਤੇ ਸਿਰਫ਼ ਊਰਜਾ ਜਾਂ ਸ਼ਕਤੀ ਹ ਊਰਜਾ ਜਾਂ ਸ਼ਕਤੀ ਇੱਕ ਨਿੱਕੇ ਤੋਂ ਵੀ ਨਿੱਕੇ (ਆਨੰਤ ਤਕ ਨਿੱਕੇ) ਬਿੰਦੂ ਸੀ। ਵਿਗਿਆਨ ਦੇ ਹਿਸਾਬੀ ਮਾਡਲ ਅਸਲ ਵਿੱਚ ਬਿਗ ਬੈਂਗ ਦੇ ਸ਼ੁ ਸਕਿੰਟ ਦੇ ਕੁਝ ਪਲ ਮਗਰੋਂ ਸ਼ੁਰੂ ਹੁੰਦੇ ਹਨ। ਇਸ ਬਿੰਦੂ ਵਿੱਚ ਫਿਰ ਧ ਜਿਸ ਤੋਂ ਬਾਅਦ ਸ਼ਕਤੀ ਨੇ ਪਦਾਰਥ ਦਾ ਰੂਪ ਧਾਰਨਾ ਸ਼ੁਰੂ ਕੀਤਾ। ਿ ਦੀ ਕਿਰਿਆ ਹੁਣ ਤੱਕ ਜਾਰੀ ਹੈ। ਇੱਕ ਵੱਡਾ ਧਮਾਕਾ ਹੋਇਆ ਜਿਸ ਦੀ ਸ਼ੁਰੂਆਤ ਹੋਈ, ਉਸ ਸਮੇਂ ਤੋਂ ਲੈ ਕੇ ਹੁਣ ਤਕ ਬ੍ਰਹਿਮੰਡ ਫੈਲਦਾ ਜ ਭੌਤਿਕ ਵਿਗਿਆਨ ਵਿੱਚ ਚਾਰ ਤਾਕਤਾਂ ਨੂੰ ਪ੍ਰਮੁੱਖ ਮੰਨਿਆ ਗਿਆ ਹੈ ਹਨ ਇਹ ਚਾਰੇ ਸ਼ਕਤੀਆਂ ਬਿੱਗ-ਬੈਂਗ ਤੋਂ ਕੁਝ ਪਲ ਮਗਰੋਂ (10-4 ਬਾਅਦ) ਇੱਕ ਸੁਪਰ ਸ਼ਕਤੀ ਦਾ ਰੂਪ ਧਾਰਨ ਕਰ ਕੇ ਵਿਚਰਨ ਲੱਗ ਸੁਪਰ ਸ਼ਕਤੀ ਵਿੱਚੋਂ ਪਦਾਰਥ ਜਾਂ ਮੈਟਰ ਅਤੇ ਐਂਟੀ-ਪਦਾਰਥ ਜਾਂ ਵ ਜਨਮ ਹੋਇਆ। ਤਾਪਮਾਨ ਉਦੋਂ ਅਨੰਤਤਾ ਤਕ ਵਧਿਆ ਹੋਇਆ ਸੀ ਤਾਪਮਾਨ ਵਿੱਚ ਮੈਟਰ ਅਤੇ ਐਂਟੀ-ਮੈਟਰ ਇੱਕ ਦੂਜੇ ਵਿੱਚ ਲੀਨ ਹੋ ਾ ਰੂਪ ਹੋਣ ਲੱਗੇ। ਮੈਟਰ ਅਤੇ ਐਂਟੀ-ਮੈਟਰ ਦੀ ਵੰਡ ਇੱਕੋ ਜਿਹੀ ਖਰਬ ਹਿੱਸਿਆਂ ਵਿੱਚੋਂ ਮੈਟਰ ਦਾ ਇੱਕ ਹਿੱਸਾ ਦੁਬਾਰਾ ਸ਼ਕਤੀ ਦਾ ਰੂ ਹੋਇਆ ਬ੍ਰਹਿਮੰਡ ਵਿੱਚ ਫੈਲਣ ਲੱਗਾ। ਜਿਵੇਂ ਜਿਵੇਂ ਉਸ ਦਾ ਫੈਲਾਅ ਦੂਰ ਜਾਣ ਦੀ ਰਫਤਾਰ ਵੀ ਉਸੇ ਹਿਸਾਬ ਨਾਲ ਵਧਣ ਲੱਗੀ। ਇਸ ਫੈ ਬ੍ਰਹਿਮੰਡ ਦਾ ਤਾਪਮਾਨ ਘਟਣ ਲੱਗਾ। ਤਾਪਮਾਨ ਘਟਦਾ ਹੋਇਆ ਚਾਰ ਹਜ਼ਾਰ ਖਰਬ ਡਿਗਰੀ ਸੈਂਟੀਗਰੇਡ ਤੇ ਪਹੁੰਚਿਆ ਤਾਂ ਫੋਟਾਨ, ਇਲੈਕਟ੍ਰਾਨ ਅਤੇ ਕੁਆਰਕ ਵਰਗੇ ਪਾਰਟੀਕਲਾਂ ਦਾ ਜਨਮ ਹੋਇਆ ਘਟਣ ਨਾਲ (ਤਿੰਨ ਹਜ਼ਾਰ ਖਰਬ ਡਿਗਰੀ ਸੈਂਟੀਗਰੇਡ) ਕੁਆਰਕ ਜੁੜਨ ਲੱਗੇ। ਉਨ੍ਹਾਂ ਦੇ ਇਸ ਮਿਲਨ ਤੋਂ ਜਨਮ ਹੋਇਆ ਪ੍ਰੋਟਾਨਾਂ ਅਤੇ ਇੱਕ ਤੋਂ ਤਿੰਨ ਮਿੰਟਾਂ ਬਾਅਦ ਜਦੋਂ ਤਾਪਮਾਨ ਇੱਕ ਖਰਬ ਡਿਗਰੀ ਸੈ ਪਹੁੰਚਿਆ ਤਾਂ ਪ੍ਰੋਟਾਨਾਂ ਅਤੇ ਨਿਊਟ੍ਰਾਨਾਂ ਦੇ ਜੋੜੇ ਮਿਲ ਕੇ ਹੀਲੀਅਮ ਦਾ ਰੂਪ ਅਖਤਿਆਰ ਕਰਨ ਲੱਗੇ। ਹੀਲੀਅਮ ਨਿਊਕਲੀਅਸ ਇਸ ਤਕਰੀਬਨ 3,00,000 ਸਾਲ ਤੱਕ ਵਿਚਰਦੇ ਰਹੇ। ਫਿਰ ਇਨ੍ਹਾਂ ਨੇ ਤੈਰ ਰਹੇ ਇਲੈਕਟ੍ਰਾਨਾਂ ਨੂੰ ਆਪਣੇ ਨਾਲ ਜੋੜ ਲਿਆ। ਇਸ ਤਰ੍ਹਾਂ ਹੀ ਦਾ ਜਨਮ ਹੋਇਆ। ਹੀਲੀਅਮ, ਹਾਈਡਰੋਜਨ ਆਦਿ ਵਰਗੇ ਐਟਮ- ਪਦਾਰਥ ਦੇ ਹੋਂਦ ਵਿੱਚ ਆਉਣ ਦੇ ਆਸਾਰ ਬਣਨ ਲੱਗੇ। ਬ੍ਰਹਿਮੰਡ

ਬ੍ਰਹਿਮੰਡ ਕੁੱਲ ਸਮਾਂ ਸਥਾਨ ਅਤੇ ਵਿਚਲਾ ਸਭ ਕੁਝ ਹੈ। ਇਸ ਵਿੱਚ ਗਲੈਕਸੀਆਂ, ਅੰਤਰ ਗਲੈਕਟਿਕ ਸਪੇਸ ਦੇ ਤੱਤ, ਨਿੱਕੇ ਤੋਂ ਨਿੱਕੇ ਉਪ ਅਤੇ ਕੁੱਲ ਪਦਾਰਥ ਅਤੇ ਊਰਜਾ ਸ਼ਾਮਿਲ ਹੈ। ਬਹੁਤੀ ਸੰਭਾਵਨਾ ਹੈ ਪਦਾਰਥ ਅਤੇ ਊਰਜਾ ਦੀ ਬਹੁਗਿਣਤੀ ਹਨੇਰੇ ਪਦਾਰਥ ਅਤੇ ਹ ਰੂਪ ਵਿੱਚ ਹੈ। ਵਿਗਿਆਨ ਮੁਤਾਬਕ ਸਿਸ਼ਟੀ ਰਚਨਾ ਤੋਂ ਪਹਿਲਾਂ ਸ਼ਕਤੀ ਦਾ ਅਥਾਹ ਸਮੁੰਦਰ ਭਖਦੇ ਹੋਏ ਅੱਗ ਦੇ ਗੋਲੇ ਵਾਂਗੂੰ ਇੱਕ ਬਿੰਦੂ ਰੂ ਬਿੱਗ ਬੈਂਗ ਤੋਂ ਪਹਿਲਾਂ ਪਦਾਰਥ ਨਹੀਂ ਸੀ, ਸਿਰਫ਼ ਤੇ ਸਿਰਫ਼ ਊ ਸ਼ਕਤੀ ਹੀ ਸੀ ਪਰ ਉਹ ਊਰਜਾ ਜਾਂ ਸ਼ਕਤੀ ਇੱਕ ਨਿੱਕੇ ਤੋਂ ਵੀ ਨਿ ਤਕ ਨਿੱਕੇ) ਬਿੰਦੂ 'ਤੇ ਕੇਂਦਰਿਤ ਸੀ। ਵਿਗਿਆਨ ਦੇ ਹਿਸਾਬੀ ਮਾ ਵਿੱਚ ਬਿਗ ਬੈਂਗ ਦੇ ਸ਼ੁਰੂ ਹੋਣ ਤੋਂ ਸਕਿੰਟ ਦੇ ਕੁਝ ਪਲ ਮਗਰੋਂ ਸ਼ੁਰੂ ਇਸ ਬਿੰਦੂ ਵਿੱਚ ਫਿਰ ਧਮਾਕਾ ਹੋਇਆ ਜਿਸ ਤੋਂ ਬਾਅਦ ਸ਼ਕਤੀ ਦਾ ਰੂਪ ਧਾਰਨਾ ਸ਼ੁਰੂ ਕੀਤਾ। ਇਹ ਰੂਪਾਂਤਰਣ ਦੀ ਕਿਰਿਆ ਹੁਣ ਇੱਕ ਵੱਡਾ ਧਮਾਕਾ ਹੋਇਆ ਜਿਸ ਨਾਲ ਬ੍ਰਹਿਮੰਡ ਦੀ ਸ਼ੁਰੂਆਤ ਤੋਂ ਲੈ ਕੇ ਹੁਣ ਤਕ ਬ੍ਰਹਿਮੰਡ ਫੈਲਦਾ ਜਾ ਰਿਹਾ ਹੈ। ਭੌਤਿਕ ਵਿਗਿਆ ਚਾਰ ਤਾਕਤਾਂ ਨੂੰ ਪ੍ਰਮੁੱਖ ਮੰਨਿਆ ਗਿਆ ਹੈ। ਉਨ੍ਹਾਂ ਦੇ ਨਾਂ ਹਨ ਇ ਸ਼ਕਤੀਆਂ ਬਿੱਗ-ਬੈਂਗ ਤੋਂ ਕੁਝ ਪਲ ਮਗਰੋਂ (10-43 ਸਕਿੰਟ) ਬ ਸੁਪਰ ਸ਼ਕਤੀ ਦਾ ਰੂਪ ਧਾਰਨ ਕਰ ਕੇ ਵਿਚਰਨ ਲੱਗੀਆਂ। ਇਸ ਵਿੱਚੋਂ ਪਦਾਰਥ ਜਾਂ ਮੈਟਰ ਅਤੇ ਐਂਟੀ-ਪਦਾਰਥ ਜਾਂ ਵੈਂਟੀ-ਮੈਟ ਹੋਇਆ। ਤਾਪਮਾਨ ਉਦੋਂ ਅਨੰਤਤਾ ਤਕ ਵਧਿਆ ਹੋਇਆ ਸੀ। ਤਾਪਮਾਨ ਵਿੱਚ ਮੈਟਰ ਅਤੇ ਐਂਟੀ-ਮੈਟਰ ਇੱਕ ਦੂਜੇ ਵਿੱਚ ਲੀਨ ਸ਼ਕਤੀ ਦਾ ਰੂਪ ਹੋਣ ਲੱਗੇ। ਮੈਟਰ ਅਤੇ ਐਂਟੀ-ਮੈਟਰ ਦੀ ਵੰਡ ਇ ਸਕੀ। ਇੱਕ ਖਰਬ ਹਿੱਸਿਆਂ ਵਿੱਚੋਂ ਮੈਟਰ ਦਾ ਇੱਕ ਹਿੱਸਾ ਦੁਬਾਰ ਰੂਪ ਨਾ ਲੈਂਦਾ ਹੋਇਆ ਬ੍ਰਹਿਮੰਡ ਵਿੱਚ ਫੈਲਣ ਲੱਗਾ। ਜਿਵੇਂ ਜਿਵੇਂ ਫੈਲਾਅ ਵਧਿਆ ਉਸ ਦੇ ਦੂਰ ਜਾਣ ਦੀ ਰਫਤਾਰ ਵੀ ਉਸੇ ਹਿਸਾਬ ਲੱਗੀ। ਇਸ ਫੈਲਾਅ ਨਾਲ ਬ੍ਰਹਿਮੰਡ ਦਾ ਤਾਪਮਾਨ ਘਟਣ ਲੱਗ ਘਟਦਾ ਹੋਇਆ ਜਦੋਂ ਤਕਰੀਬਨ ਚਾਰ ਹਜ਼ਾਰ ਖਰਬ ਡਿਗਰੀ ਪਹੁੰਚਿਆ ਤਾਂ ਫੋਟਾਨ, ਨਿਊਟਰੀਨੋ, ਇਲੈਕਟ੍ਰਾਨ ਅਤੇ ਕੁਆਰਕ ਪਾਰਟੀਕਲਾਂ ਦਾ ਜਨਮ ਹੋਇਆ। ਤਾਪਮਾਨ ਹੋਰ ਘਟਣ ਨਾਲ (ਖਰਬ ਡਿਗਰੀ ਸੈਂਟੀਗਰੇਡ) ਕੁਆਰਕ ਆਪਸ ਵਿੱਚ ਜੁੜਨ ਲੱ ਇਸ ਮਿਲਨ ਤੋਂ ਜਨਮ ਹੋਇਆ ਪ੍ਰੋਟਾਨਾਂ ਅਤੇ ਨਿਊਟ੍ਰਾਨਾਂ ਦਾ। ਇ ਮਿੰਟਾਂ ਬਾਅਦ ਜਦੋਂ ਤਾਪਮਾਨ ਇੱਕ ਖਰਬ ਡਿਗਰੀ ਸੈਂਟੀਗਰੇਡ ਤਾਂ ਪ੍ਰੋਟਾਨਾਂ ਅਤੇ ਨਿਊਟ੍ਰਾਨਾਂ ਦੇ ਜੋੜੇ ਮਿਲ ਕੇ ਹੀਲੀਅਮ ਨਿਊਕ ਰੂਪ ਅਖਤਿਆਰ ਕਰਨ ਲੱਗੇ। ਹੀਲੀਅਮ ਨਿਊਕਲੀਅਸ ਇਸ ਵਿੱਚ ਤਕਰੀਬਨ 3,00,000 ਸਾਲ ਤੱਕ ਵਿਚਰਦੇ ਰਹੇ। ਫਿਰ ਿ ਬ੍ਰਹਿਮੰਡ ਵਿੱਚ ਤੈਰ ਰਹੇ ਇਲੈਕਟ੍ਰਾਨਾਂ ਨੂੰ ਆਪਣੇ ਨਾਲ ਜੋੜ ਲਿਆ

NOVEMBER

- 2 Family Overview
- 4 Design Information
- 5 Latin
- 21 Arabic عربي
- 27 Bangla বাংলা
- 41 Cyrillic Кириллица
- 58 Devanagari देवनागरी
- 72 Georgian ქართული
- 89 Greek Ελληνικά
- 106 Gujarati ગુજરાતી
- 120 Gurmukhi ਗੁਰਮੁਖੀ
- 120 November
- 125 **November Cond**
- 128 November Comp
- 134 Hebrew עברית
- 146 Kannada ಕನ್ನಡ
- 160 Korean 한글
- 165 Malayalam മലയാളം
- 179 Meetei ꯀꯂꯃꯅ
- 192 Odia ଓଡ଼ିଆ
- 206 Ol Chiki ଓଲ ଚିକି
- 219 Sinhala සිංහල
- 233 Syllabics ႠႢႣႤ
- 251 Tamil தமிழ்
- 265 Telugu తెలుగు
- 279 OpenType Features
- 289 Credits & Information

MORE

Rent

Buy November Cond

PDF created on 26 June 2023

ਅਮਸਤੰਰਦਮ

Hairline | 32pt

वेपन्‌रैगन्

Extralight | 32pt

ਐਡਿਨਬਰਾ

Regular | 32pt

ਗੁਆਂਗਜ਼ੂ

Bold | 32pt

ਇਸਤਾਨਬੁਲ

Black | 32pt

ਬੰਗਲੌਰ

Thin | 32pt

ਦਮਸ਼ਕ

Light | 32pt

ਫੋਰਟਾਲੇਜ਼ਾ

Medium | 32pt

ਹਾਂਗਕਾਂਗ

Heavy | 32pt

NOVEMBER

- 2 Family Overview
- 4 Design Information
- 5 Latin
- 21 Arabic عربي
- 27 Bangla বাংলা
- 41 Cyrillic Кириллица
- 58 Devanagari देवनागरी
- 72 Georgian ქართული
- 89 Greek Ελληνικά
- 106 Gujarati ગુજરાતી
- 120 Gurmukhi ਗੁਰਮੁਖੀ
- 120 November
- 125 November Cond
- 128 November Comp
- 134 Hebrew עברית
- 146 Kannada ಕನ್ನಡ
- 160 Korean 한글
- 165 Malayalam മലയാളം
- 179 Meetei ꯀꯂꯃꯆ
- 192 Odia ଓଡ଼ିଆ
- 206 Ol Chiki ଓଡ଼ିଆ
- 219 Sinhala සිංහල
- 233 Syllabics ႠႢႣႤ
- 251 Tamil தமிழ்
- 265 Telugu తెలుగు
- 279 OpenType Features
- 289 Credits & Information

MORE

Rent

Buy November Cond

PDF created on 26 June 2023

ਬੁਹਿਮੰਡ ਕੁੱਲ ਸਮਾਂ ਸਥਾਨ ਅਤੇ ਵਿਚਲਾ ਸਭ ਕੁਝ ਹੈ।ਇਸ ਵਿੱਚ ਗ੍ਰਹਿ, ਤਾਰੇ, ਗਲੈਕਸੀਆਂ, ਅੰਤਰ ਗਲੈਕਟਿਕ ਸ

Hairline | 24pt

ਬੁਹਿਮੰਡ ਕੁੱਲ ਸਮਾਂ ਸਥਾਨ ਅਤੇ ਵਿਚਲਾ ਸਭ ਕੁਝ ਹੈ।ਇਸ ਵਿੱਚ ਗ੍ਰਹਿ, ਤਾਰੇ, ਗਲੈਕਸੀਆਂ, ਅੰਤਰ ਗਲੈਕਟਿਕ

Thin | 24pt

ਬੁਹਿਮੰਡ ਕੁੱਲ ਸਮਾਂ ਸਥਾਨ ਅਤੇ ਵਿਚਲਾ ਸਭ ਕੁਝ ਹੈ।ਇਸ ਵਿੱਚ ਗ੍ਰਹਿ, ਤਾਰੇ, ਗਲੈਕਸੀਆਂ, ਅੰਤਰ ਗਲੈਕਟਿ

Extralight | 24pt

ਬੁਹਿਮੰਡ ਕੁੱਲ ਸਮਾਂ ਸਥਾਨ ਅਤੇ ਵਿਚਲਾ ਸਭ ਕੁਝ ਹੈ।ਇਸ ਵਿੱਚ ਗ੍ਰਹਿ, ਤਾਰੇ, ਗਲੈਕਸੀਆਂ, ਅੰਤਰ ਗਲੈਕਟਿ

Light | 24pt

ਬੁਹਿਮੰਡ ਕੁੱਲ ਸਮਾਂ ਸਥਾਨ ਅਤੇ ਵਿਚਲਾ ਸਭ ਕੁਝ ਹੈ।ਇਸ ਵਿੱਚ ਗ੍ਰਹਿ, ਤਾਰੇ, ਗਲੈਕਸੀਆਂ, ਅੰਤਰ ਗਲੈਕਟਿ

Regular | 24pt

ਬੁਹਿਮੰਡ ਕੁੱਲ ਸਮਾਂ ਸਥਾਨ ਅਤੇ ਵਿਚਲਾ ਸਭ ਕੁਝ ਹੈ।ਇਸ ਵਿੱਚ ਗ੍ਰਹਿ, ਤਾਰੇ, ਗਲੈਕਸੀਆਂ, ਅੰਤਰ ਗਲੈਕਟਿ

Medium | 24pt

ਬੁਹਿਮੰਡ ਕੁੱਲ ਸਮਾਂ ਸਥਾਨ ਅਤੇ ਵਿਚਲਾ ਸਭ ਕੁਝ ਹੈ।ਇਸ ਵਿੱਚ ਗ੍ਰਹਿ, ਤਾਰੇ, ਗਲੈਕਸੀਆਂ, ਅੰਤਰ ਗਲੈਕਟਿ

Bold | 24pt

ਬੁਹਿਮੰਡ ਕੁੱਲ ਸਮਾਂ ਸਥਾਨ ਅਤੇ ਵਿਚਲਾ ਸਭ ਕੁਝ ਹੈ।ਇਸ ਵਿੱਚ ਗ੍ਰਹਿ, ਤਾਰੇ, ਗਲੈਕਸੀਆਂ, ਅੰਤਰ ਗਲੈਕਟਿ

Heavy | 24pt

ਬੁਹਿਮੰਡ ਕੁੱਲ ਸਮਾਂ ਸਥਾਨ ਅਤੇ ਵਿਚਲਾ ਸਭ ਕੁਝ ਹੈ।ਇਸ ਵਿੱਚ ਗ੍ਰਹਿ, ਤਾਰੇ, ਗਲੈਕਸੀਆਂ, ਅੰਤਰ ਗਲੈਕਟਿ

Black | 24pt

NOVEMBER

- 2 Family Overview
- 4 Design Information
- 5 Latin
- 21 Arabic عربي
- 27 Bangla বাংলা
- 41 Cyrillic Кириллица
- 58 Devanagari देवनागरी
- 72 Georgian ქართული
- 89 Greek Ελληνικά
- 106 Gujarati ગુજરાતી
- 120 Gurmukhi ਗੁਰਮੁਖੀ
- 120 November
- 125 November Cond
- 128 November Comp
- 134 Hebrew עברית
- 146 Kannada ಕನ್ನಡ
- 160 Korean 한글
- 165 Malayalam മലയാളം
- 179 Meetei ꯀꯂꯃꯅ
- 192 Odia ଓଡ଼ିଆ
- 206 Ol Chiki ᱵᱟᱹᱨᱩᱵ
- 219 Sinhala සිංහල
- 233 Syllabics ႠႬႬႬ
- 251 Tamil தமிழ்
- 265 Telugu తెలుగు
- 279 OpenType Features
- 289 Credits & Information

MORE

Rent

Buy November Cond

PDF created on 26 June 2023

ਬ੍ਰਹਿਮੰਡ ਕੁੱਲ ਸਮਾਂ ਸਥਾਨ ਅਤੇ ਵਿਚਲਾ ਸਭ ਕੁਝ ਹੈ। ਇਸ ਵਿੱਚ ਗ੍ਰਹਿ, ਤਾਰੇ, ਗਲੈਕਸੀਆਂ, ਅੰਤਰ ਗਲੈਕਟਿਕ ਸਪੇਸ ਦੇ ਤੱਤ, ਨਿੱਕੇ ਤੋਂ ਨਿੱਕੇ ਉਪ-ਪਰਮਾਣੂ ਕਣ, ਅਤੇ ਕੁੱਲ ਪਦਾਰਥ

Hairline | 15/22pt

ਬ੍ਰਹਿਮੰਡ ਕੁੱਲ ਸਮਾਂ ਸਥਾਨ ਅਤੇ ਵਿਚਲਾ ਸਭ ਕੁਝ ਹੈ। ਇਸ ਵਿੱਚ ਗ੍ਰਹਿ, ਤਾਰੇ, ਗਲੈਕਸੀਆਂ, ਅੰਤਰ ਗਲੈਕਟਿਕ ਸਪੇਸ ਦੇ ਤੱਤ, ਨਿੱਕੇ ਤੋਂ ਨਿੱਕੇ ਉਪ-ਪਰਮਾਣੂ ਕਣ, ਅਤੇ ਕੁੱਲ ਪਦ

Thin | 15/22pt

ਬ੍ਰਹਿਮੰਡ ਕੁੱਲ ਸਮਾਂ ਸਥਾਨ ਅਤੇ ਵਿਚਲਾ ਸਭ ਕੁਝ ਹੈ। ਇਸ ਵਿੱਚ ਗ੍ਰਹਿ, ਤਾਰੇ, ਗਲੈਕਸੀਆਂ, ਅੰਤਰ ਗਲੈਕਟਿਕ ਸਪੇਸ ਦੇ ਤੱਤ, ਨਿੱਕੇ ਤੋਂ ਨਿੱਕੇ ਉਪ-ਪਰਮਾਣੂ ਕਣ, ਅਤੇ ਕੁੱਲ

Extralight | 15/22pt

ਬ੍ਰਹਿਮੰਡ ਕੁੱਲ ਸਮਾਂ ਸਥਾਨ ਅਤੇ ਵਿਚਲਾ ਸਭ ਕੁਝ ਹੈ। ਇਸ ਵਿੱਚ ਗ੍ਰਹਿ, ਤਾਰੇ, ਗਲੈਕਸੀਆਂ, ਅੰਤਰ ਗਲੈਕਟਿਕ ਸਪੇਸ ਦੇ ਤੱਤ, ਨਿੱਕੇ ਤੋਂ ਨਿੱਕੇ ਉਪ-ਪਰਮਾਣੂ ਕਣ, ਅਤੇ

Light | 15/22pt

ਬ੍ਰਹਿਮੰਡ ਕੁੱਲ ਸਮਾਂ ਸਥਾਨ ਅਤੇ ਵਿਚਲਾ ਸਭ ਕੁਝ ਹੈ। ਇਸ ਵਿੱਚ ਗ੍ਰਹਿ, ਤਾਰੇ, ਗਲੈਕਸੀਆਂ, ਅੰਤਰ ਗਲੈਕਟਿਕ ਸਪੇਸ ਦੇ ਤੱਤ, ਨਿੱਕੇ ਤੋਂ ਨਿੱਕੇ ਉਪ-ਪਰਮਾਣੂ ਕਣ

Regular | 15/22pt

ਬ੍ਰਹਿਮੰਡ ਕੁੱਲ ਸਮਾਂ ਸਥਾਨ ਅਤੇ ਵਿਚਲਾ ਸਭ ਕੁਝ ਹੈ। ਇਸ ਵਿੱਚ ਗ੍ਰਹਿ, ਤਾਰੇ, ਗਲੈਕਸੀਆਂ, ਅੰਤਰ ਗਲੈਕਟਿਕ ਸਪੇਸ ਦੇ ਤੱਤ, ਨਿੱਕੇ ਤੋਂ ਨਿੱਕੇ ਉਪ-ਪਰਮਾਣੂ

Medium | 15/22pt

ਬ੍ਰਹਿਮੰਡ ਕੁੱਲ ਸਮਾਂ ਸਥਾਨ ਅਤੇ ਵਿਚਲਾ ਸਭ ਕੁਝ ਹੈ। ਇਸ ਵਿੱਚ ਗ੍ਰਹਿ, ਤਾਰੇ, ਗਲੈਕਸੀਆਂ, ਅੰਤਰ ਗਲੈਕਟਿਕ ਸਪੇਸ ਦੇ ਤੱਤ, ਨਿੱਕੇ ਤੋਂ ਨਿੱਕੇ ਉਪ-ਪਰ

Bold | 15/22pt

ਬ੍ਰਹਿਮੰਡ ਕੁੱਲ ਸਮਾਂ ਸਥਾਨ ਅਤੇ ਵਿਚਲਾ ਸਭ ਕੁਝ ਹੈ। ਇਸ ਵਿੱਚ ਗ੍ਰਹਿ, ਤਾਰੇ, ਗਲੈਕਸੀਆਂ, ਅੰਤਰ ਗਲੈਕਟਿਕ ਸਪੇਸ ਦੇ ਤੱਤ, ਨਿੱਕੇ ਤੋਂ ਨਿੱਕੇ ਉ

Heavy | 15/22pt

ਬ੍ਰਹਿਮੰਡ ਕੁੱਲ ਸਮਾਂ ਸਥਾਨ ਅਤੇ ਵਿਚਲਾ ਸਭ ਕੁਝ ਹੈ। ਇਸ ਵਿੱਚ ਗ੍ਰਹਿ, ਤਾਰੇ, ਗਲੈਕਸੀਆਂ, ਅੰਤਰ ਗਲੈਕਟਿਕ ਸਪੇਸ ਦੇ ਤੱਤ, ਨਿੱਕੇ ਤੋਂ ਨਿੱ

Black | 15/22pt

NOVEMBER

- 2 Family Overview
- 4 Design Information
- 5 Latin
- 21 Arabic عربي
- 27 Bangla বাংলা
- 41 Cyrillic Кириллица
- 58 Devanagari देवनागरी
- 72 Georgian ქართული
- 89 Greek Ελληνικά
- 106 Gujarati ગુજરાતી
- 120 Gurmukhi ਗੁਰਮੁਖੀ
- 120 November
- 125 November Cond
- 128 **November Comp**
- 134 Hebrew עברית
- 146 Kannada ಕನ್ನಡ
- 160 Korean 한글
- 165 Malayalam മലയാളം
- 179 Meetei ꯀꯂꯃꯆ
- 192 Odia ଓଡ଼ିଆ
- 206 Ol Chiki ᱵᱟᱹᱨᱩᱵ
- 219 Sinhala සිංහල
- 233 Syllabics ႠႢႣ
- 251 Tamil தமிழ்
- 265 Telugu తెలుగు
- 279 OpenType Features
- 289 Credits & Information

MORE

Rent

Buy November Comp

PDF created on 26 June 2023

ਅਮਸਤੰਰਦਮ

Hairline | 32pt

वेपनरैगन

Extralight | 32pt

ਐਡਿਨਬਰਾ

Regular | 32pt

ਗੁਆਂਗਜ਼ੁ

Bold | 32pt

ਇਸਤਾਨਬੁਲ

Black | 32pt

ਬੰਗਲੌਰ

Thin | 32pt

ਦਮਸ਼ਕ

Light | 32pt

ਫੋਰਟਾਲੇਜ਼ਾ

Medium | 32pt

ਹਾਂਗਕਾਂਗ

Heavy | 32pt

NOVEMBER

- 2 Family Overview
- 4 Design Information
- 5 Latin
- 21 Arabic عربي
- 27 Bangla বাংলা
- 41 Cyrillic Кириллица
- 58 Devanagari देवनागरी
- 72 Georgian ქართული
- 89 Greek Ελληνικά
- 106 Gujarati ગુજરાતી
- 120 Gurmukhi ਗੁਰਮੁਖੀ
- 120 November
- 125 November Cond
- 128 November Comp
- 134 Hebrew עברית
- 146 Kannada ಕನ್ನಡ
- 160 Korean 한글
- 165 Malayalam മലയാളം
- 179 Meetei ꯀꯂꯃꯅ
- 192 Odia ଓଡ଼ିଆ
- 206 Ol Chiki ଓଡ଼ିଆ
- 219 Sinhala සිංහල
- 233 Syllabics ႠႡႢႣ
- 251 Tamil தமிழ்
- 265 Telugu తెలుగు
- 279 OpenType Features
- 289 Credits & Information

MORE

Rent

Buy November Comp

PDF created on 26 June 2023

ਬ੍ਰਹਿਮੰਡ ਕੁੱਲ ਸਮਾਂ ਸਥਾਨ ਅਤੇ ਵਿਚਲਾ ਸਭ ਕੁਝ ਹੈ।ਇਸ ਵਿੱਚ ਗ੍ਰਹਿ, ਤਾਰੇ, ਗਲੈਕਸੀਆਂ, ਅੰਤਰ ਗਲੈਕਟਿਕ ਸਪੇਸ ਦੇ ਤੱਤ, ਨਿੱਕੇ ਤੋਂ ਨਿੱਕੇ ਉਪ-ਪਰਮਾ

Hairline | 24pt

ਬ੍ਰਹਿਮੰਡ ਕੁੱਲ ਸਮਾਂ ਸਥਾਨ ਅਤੇ ਵਿਚਲਾ ਸਭ ਕੁਝ ਹੈ।ਇਸ ਵਿੱਚ ਗ੍ਰਹਿ, ਤਾਰੇ, ਗਲੈਕਸੀਆਂ, ਅੰਤਰ ਗਲੈਕਟਿਕ ਸਪੇਸ ਦੇ ਤੱਤ, ਨਿੱਕੇ ਤੋਂ ਨਿੱਕੇ ਉਪ

Thin | 24pt

ਬ੍ਰਹਿਮੰਡ ਕੁੱਲ ਸਮਾਂ ਸਥਾਨ ਅਤੇ ਵਿਚਲਾ ਸਭ ਕੁਝ ਹੈ।ਇਸ ਵਿੱਚ ਗ੍ਰਹਿ, ਤਾਰੇ, ਗਲੈਕਸੀਆਂ, ਅੰਤਰ ਗਲੈਕਟਿਕ ਸਪੇਸ ਦੇ ਤੱਤ, ਨਿੱਕੇ ਤੋਂ ਨਿੱਕੇ ਉਪ

Extralight | 24pt

ਬ੍ਰਹਿਮੰਡ ਕੁੱਲ ਸਮਾਂ ਸਥਾਨ ਅਤੇ ਵਿਚਲਾ ਸਭ ਕੁਝ ਹੈ।ਇਸ ਵਿੱਚ ਗ੍ਰਹਿ, ਤਾਰੇ, ਗਲੈਕਸੀਆਂ, ਅੰਤਰ ਗਲੈਕਟਿਕ ਸਪੇਸ ਦੇ ਤੱਤ, ਨਿੱਕੇ ਤੋਂ ਨਿੱਕੇ ਉਪ

Light | 24pt

ਬ੍ਰਹਿਮੰਡ ਕੁੱਲ ਸਮਾਂ ਸਥਾਨ ਅਤੇ ਵਿਚਲਾ ਸਭ ਕੁਝ ਹੈ।ਇਸ ਵਿੱਚ ਗ੍ਰਹਿ, ਤਾਰੇ, ਗਲੈਕਸੀਆਂ, ਅੰਤਰ ਗਲੈਕਟਿਕ ਸਪੇਸ ਦੇ

Regular | 24pt

ਬ੍ਰਹਿਮੰਡ ਕੁੱਲ ਸਮਾਂ ਸਥਾਨ ਅਤੇ ਵਿਚਲਾ ਸਭ ਕੁਝ ਹੈ।ਇਸ ਵਿੱਚ ਗ੍ਰਹਿ, ਤਾਰੇ, ਗਲੈਕਸੀਆਂ, ਅੰਤਰ ਗਲੈਕਟਿਕ ਸਪੇ

Medium | 24pt

ਬ੍ਰਹਿਮੰਡ ਕੁੱਲ ਸਮਾਂ ਸਥਾਨ ਅਤੇ ਵਿਚਲਾ ਸਭ ਕੁਝ ਹੈ।ਇਸ ਵਿੱਚ ਗ੍ਰਹਿ, ਤਾਰੇ, ਗਲੈਕਸੀਆਂ, ਅੰਤਰ ਗਲੈਕਟਿਕ

Bold | 24pt

ਬ੍ਰਹਿਮੰਡ ਕੁੱਲ ਸਮਾਂ ਸਥਾਨ ਅਤੇ ਵਿਚਲਾ ਸਭ ਕੁਝ ਹੈ।ਇਸ ਵਿੱਚ ਗ੍ਰਹਿ, ਤਾਰੇ, ਗਲੈਕਸੀਆਂ, ਅੰਤਰ ਗਲੈਕ

Heavy | 24pt

ਬ੍ਰਹਿਮੰਡ ਕੁੱਲ ਸਮਾਂ ਸਥਾਨ ਅਤੇ ਵਿਚਲਾ ਸਭ ਕੁਝ ਹੈ।ਇਸ ਵਿੱਚ ਗ੍ਰਹਿ, ਤਾਰੇ, ਗਲੈਕਸੀਆਂ, ਅੰਤਰ ਗ

Black | 24pt

NOVEMBER

- 2 Family Overview
- 4 Design Information
- 5 Latin
- 21 Arabic عربي
- 27 Bangla বাংলা
- 41 Cyrillic Кириллица
- 58 Devanagari देवनागरी
- 72 Georgian ქართული
- 89 Greek Ελληνικά
- 106 Gujarati ગુજરાતી
- 120 Gurmukhi ਗੁਰਮੁਖੀ
- 120 November
- 125 November Cond
- 128 November Comp
- 134 Hebrew עברית
- 146 Kannada ಕನ್ನಡ
- 160 Korean 한글
- 165 Malayalam മലയാളം
- 179 Meetei ꯀꯂꯃꯆ
- 192 Odia ଓଡ଼ିଆ
- 206 Ol Chiki ᱵᱟᱹᱨᱩᱵ
- 219 Sinhala සිංහල
- 233 Syllabics ᐅᐅᐅ
- 251 Tamil தமிழ்
- 265 Telugu తెలుగు
- 279 OpenType Features
- 289 Credits & Information

MORE

Rent

Buy November Comp

PDF created on 26 June 2023

ਬ੍ਰਹਿਮੰਡ ਕੁੱਲ ਸਮਾਂ ਸਥਾਨ ਅਤੇ ਵਿਚਲਾ ਸਭ ਕੁਝ ਹੈ। ਇਸ ਵਿੱਚ ਗ੍ਰਹਿ, ਤਾਰੇ, ਗਲੈਕਸੀਆਂ, ਅੰਤਰ ਗਲੈਕਟਿਕ ਸਪੇਸ ਦੇ ਤੱਤ, ਨਿੱਕੇ ਤੋਂ ਨਿੱਕੇ ਉਪ-ਪਰਮਾਣੂ ਕਣ, ਅਤੇ ਕੁੱਲ ਪਦਾਰਥ ਅਤੇ ਊਰਜਾ ਸ਼ਾਮਿਲ ਹੈ। ਬਹੁਤੀ ਸੰਭਾਵਨਾ ਹੈ ਕਿ ਇਸ ਪਦਾਰਥ

Hairline | 15/22pt

ਬ੍ਰਹਿਮੰਡ ਕੁੱਲ ਸਮਾਂ ਸਥਾਨ ਅਤੇ ਵਿਚਲਾ ਸਭ ਕੁਝ ਹੈ। ਇਸ ਵਿੱਚ ਗ੍ਰਹਿ, ਤਾਰੇ, ਗਲੈਕਸੀਆਂ, ਅੰਤਰ ਗਲੈਕਟਿਕ ਸਪੇਸ ਦੇ ਤੱਤ, ਨਿੱਕੇ ਤੋਂ ਨਿੱਕੇ ਉਪ-ਪਰਮਾਣੂ ਕਣ, ਅਤੇ ਕੁੱਲ ਪਦਾਰਥ ਅਤੇ ਊਰਜਾ ਸ਼ਾਮਿਲ ਹੈ। ਬਹੁਤੀ ਸੰਭਾਵਨਾ ਹੈ ਕਿ ਇਸ

Thin | 15/22pt

ਬ੍ਰਹਿਮੰਡ ਕੁੱਲ ਸਮਾਂ ਸਥਾਨ ਅਤੇ ਵਿਚਲਾ ਸਭ ਕੁਝ ਹੈ। ਇਸ ਵਿੱਚ ਗ੍ਰਹਿ, ਤਾਰੇ, ਗਲੈਕਸੀਆਂ, ਅੰਤਰ ਗਲੈਕਟਿਕ ਸਪੇਸ ਦੇ ਤੱਤ, ਨਿੱਕੇ ਤੋਂ ਨਿੱਕੇ ਉਪ-ਪਰਮਾਣੂ ਕਣ, ਅਤੇ ਕੁੱਲ ਪਦਾਰਥ ਅਤੇ ਊਰਜਾ ਸ਼ਾਮਿਲ ਹੈ। ਬਹੁਤੀ ਸੰਭਾ

Extralight | 15/22pt

ਬ੍ਰਹਿਮੰਡ ਕੁੱਲ ਸਮਾਂ ਸਥਾਨ ਅਤੇ ਵਿਚਲਾ ਸਭ ਕੁਝ ਹੈ। ਇਸ ਵਿੱਚ ਗ੍ਰਹਿ, ਤਾਰੇ, ਗਲੈਕਸੀਆਂ, ਅੰਤਰ ਗਲੈਕਟਿਕ ਸਪੇਸ ਦੇ ਤੱਤ, ਨਿੱਕੇ ਤੋਂ ਨਿੱਕੇ ਉਪ-ਪਰਮਾਣੂ ਕਣ, ਅਤੇ ਕੁੱਲ ਪਦਾਰਥ ਅਤੇ ਊਰਜਾ ਸ਼ਾਮਿਲ ਹੈ।

Light | 15/22pt

ਬ੍ਰਹਿਮੰਡ ਕੁੱਲ ਸਮਾਂ ਸਥਾਨ ਅਤੇ ਵਿਚਲਾ ਸਭ ਕੁਝ ਹੈ। ਇਸ ਵਿੱਚ ਗ੍ਰਹਿ, ਤਾਰੇ, ਗਲੈਕਸੀਆਂ, ਅੰਤਰ ਗਲੈਕਟਿਕ ਸਪੇਸ ਦੇ ਤੱਤ, ਨਿੱਕੇ ਤੋਂ ਨਿੱਕੇ ਉਪ-ਪਰਮਾਣੂ ਕਣ, ਅਤੇ ਕੁੱਲ ਪਦਾਰਥ ਅਤੇ ਊਰਜਾ

Regular | 15/22pt

ਬ੍ਰਹਿਮੰਡ ਕੁੱਲ ਸਮਾਂ ਸਥਾਨ ਅਤੇ ਵਿਚਲਾ ਸਭ ਕੁਝ ਹੈ। ਇਸ ਵਿੱਚ ਗ੍ਰਹਿ, ਤਾਰੇ, ਗਲੈਕਸੀਆਂ, ਅੰਤਰ ਗਲੈਕਟਿਕ ਸਪੇਸ ਦੇ ਤੱਤ, ਨਿੱਕੇ ਤੋਂ ਨਿੱਕੇ ਉਪ-ਪਰਮਾਣੂ ਕਣ, ਅਤੇ ਕੁੱਲ ਪਦਾਰਥ ਅਤੇ

Medium | 15/22pt

ਬ੍ਰਹਿਮੰਡ ਕੁੱਲ ਸਮਾਂ ਸਥਾਨ ਅਤੇ ਵਿਚਲਾ ਸਭ ਕੁਝ ਹੈ। ਇਸ ਵਿੱਚ ਗ੍ਰਹਿ, ਤਾਰੇ, ਗਲੈਕਸੀਆਂ, ਅੰਤਰ ਗਲੈਕਟਿਕ ਸਪੇਸ ਦੇ ਤੱਤ, ਨਿੱਕੇ ਤੋਂ ਨਿੱਕੇ ਉਪ-ਪਰਮਾਣੂ ਕਣ, ਅਤੇ ਕੁੱਲ ਪਦਾਰਥ

Bold | 15/22pt

ਬ੍ਰਹਿਮੰਡ ਕੁੱਲ ਸਮਾਂ ਸਥਾਨ ਅਤੇ ਵਿਚਲਾ ਸਭ ਕੁਝ ਹੈ। ਇਸ ਵਿੱਚ ਗ੍ਰਹਿ, ਤਾਰੇ, ਗਲੈਕਸੀਆਂ, ਅੰਤਰ ਗਲੈਕਟਿਕ ਸਪੇਸ ਦੇ ਤੱਤ, ਨਿੱਕੇ ਤੋਂ ਨਿੱਕੇ ਉਪ-ਪਰਮਾਣੂ ਕਣ, ਅਤੇ ਕੁੱਲ

Heavy | 15/22pt

ਬ੍ਰਹਿਮੰਡ ਕੁੱਲ ਸਮਾਂ ਸਥਾਨ ਅਤੇ ਵਿਚਲਾ ਸਭ ਕੁਝ ਹੈ। ਇਸ ਵਿੱਚ ਗ੍ਰਹਿ, ਤਾਰੇ, ਗਲੈਕਸੀਆਂ, ਅੰਤਰ ਗਲੈਕਟਿਕ ਸਪੇਸ ਦੇ ਤੱਤ, ਨਿੱਕੇ ਤੋਂ ਨਿੱਕੇ ਉਪ-ਪਰਮਾਣੂ ਕਣ, ਅਤੇ

Black | 15/22pt

NOVEMBER

6	7	8	9	0	1	2	3	4	5	6	7	8	9	10
---	---	---	---	---	---	---	---	---	---	---	---	---	---	----

- 2 Family Overview
- 4 Design Information
- 5 Latin
- 21 Arabic عربي
- 27 Bangla বাংলা
- 41 Cyrillic Кириллица
- 58 Devanagari देवनागरी
- 72 Georgian ქართული
- 89 Greek Ελληνικά
- 106 Gujarati ગુજરાતી
- 120 **Gurmukhi ਗੁਰਮੁਖੀ**
- 120 November
- 125 November Cond
- 128 **November Comp**
- 134 Hebrew יִבְרֵית
- 146 Kannada ಕನ್ನಡ
- 160 Korean 한글
- 165 Malayalam മലയാളം
- 179 Meetei ꯀꯪꯂꯃꯅ
- 192 Odia ଓଡ଼ିଆ
- 206 Ol Chiki ଓଲ ଚିକି
- 219 Sinhala සිංහල
- 233 Syllabics <C
- 251 Tamil தமிழ்
- 265 Telugu తెలుగు
- 279 OpenType Features
- 289 Credits & Information

MORE

Rent

Buy November Comp

PDF created on 26 June 2023

NOVEMBER

- 2 Family Overview
- 4 Design Information
- 5 Latin
- 21 Arabic عربي
- 27 Bangla বাংলা
- 41 Cyrillic Кириллица
- 58 Devanagari देवनागरी
- 72 Georgian ქართული
- 89 Greek Ελληνικά
- 106 Gujarati ગુજરાતી
- 120 Gurmukhi ਗੁਰਮੁਖੀ
- 134 **Hebrew** עברי
- 134 **November**
- 139 November Cond
- 142 November Comp
- 146 Kannada ಕನ್ನಡ
- 160 Korean 한글
- 165 Malayalam മലയാളം
- 179 Meetei ꯀꯪꯃꯆ꯫ꯛꯓꯔ
- 192 Odia ଓଡ଼ିଆ
- 206 Ol Chiki ଓଲ ଚିକି
- 219 Sinhala සිංහල
- 233 Syllabics ႠႢႣႤ
- 251 Tamil தமிழ்
- 265 Telugu తెలుగు
- 279 OpenType Features
- 289 Credits & Information

MORE

Rent

Buy November

PDF created on 26 June 2023

בנגלור

Thin | 32pt

דמשק

Light | 32pt

פורטלזה

Medium | 32pt

הונג קונג

Heavy | 32pt

אמסטרדם

Hairline | 32pt

קופנהאגן

ExtraLight | 32pt

אדינבורו

Regular | 32pt

גוואנד'ו

Bold | 32pt

איסטנבול

Black | 32pt

NOVEMBER

- 2 Family Overview
- 4 Design Information
- 5 Latin
- 21 Arabic عربي
- 27 Bangla বাংলা
- 41 Cyrillic Кириллица
- 58 Devanagari देवनागरी
- 72 Georgian ქართული
- 89 Greek Ελληνικά
- 106 Gujarati ગુજરાતી
- 120 Gurmukhi ਗੁਰਮੁਖੀ
- 134 Hebrew עברי
- 134 November
- 139 November Cond
- 142 November Comp
- 146 Kannada ಕನ್ನಡ
- 160 Korean 한글
- 165 Malayalam മലയാളം
- 179 Meetei ꯀꯂꯃꯆ
- 192 Odia ଓଡ଼ିଆ
- 206 Ol Chiki ᱵᱟᱹᱨᱩ
- 219 Sinhala සිංහල
- 233 Syllabics ႠႢႦ
- 251 Tamil தமிழ்
- 265 Telugu తెలుగు
- 279 OpenType Features
- 289 Credits & Information

MORE

Rent

Buy November

PDF created on 26 June 2023

הַעוֹלָם הוּא שֵׁם לַתִּיאֹר הַצִּיּוּוֹלִיזְצִיָּה הָאֲנוּשִׁית, וְסַפְצִיפִית — הַהֲתַנְסוּיָּו

Hairline | 24pt

הַעוֹלָם הוּא שֵׁם לַתִּיאֹר הַצִּיּוּוֹלִיזְצִיָּה הָאֲנוּשִׁית, וְסַפְצִיפִית — הַהֲתַנְסוּ

Thin | 24pt

הַעוֹלָם הוּא שֵׁם לַתִּיאֹר הַצִּיּוּוֹלִיזְצִיָּה הָאֲנוּשִׁית, וְסַפְצִיפִית — הַהֲתַנְ

ExtraLight | 24pt

הַעוֹלָם הוּא שֵׁם לַתִּיאֹר הַצִּיּוּוֹלִיזְצִיָּה הָאֲנוּשִׁית, וְסַפְצִיפִית — הַהֲתַ

Light | 24pt

הַעוֹלָם הוּא שֵׁם לַתִּיאֹר הַצִּיּוּוֹלִיזְצִיָּה הָאֲנוּשִׁית, וְסַפְצִיפִית — הַר

Regular | 24pt

הַעוֹלָם הוּא שֵׁם לַתִּיאֹר הַצִּיּוּוֹלִיזְצִיָּה הָאֲנוּשִׁית, וְסַפְצִיפִית — ו

Medium | 24pt

הַעוֹלָם הוּא שֵׁם לַתִּיאֹר הַצִּיּוּוֹלִיזְצִיָּה הָאֲנוּשִׁית, וְסַפְצִיפִית —

Bold | 24pt

הַעוֹלָם הוּא שֵׁם לַתִּיאֹר הַצִּיּוּוֹלִיזְצִיָּה הָאֲנוּשִׁית, וְסַפְצִיפִית

Heavy | 24pt

הַעוֹלָם הוּא שֵׁם לַתִּיאֹר הַצִּיּוּוֹלִיזְצִיָּה הָאֲנוּשִׁית, וְסַפְצִיפִי

Black | 24pt

NOVEMBER

- 2 Family Overview
- 4 Design Information
- 5 Latin
- 21 Arabic عربي
- 27 Bangla বাংলা
- 41 Cyrillic Кириллица
- 58 Devanagari देवनागरी
- 72 Georgian ქართული
- 89 Greek Ελληνικά
- 106 Gujarati ગુજરાતી
- 120 Gurmukhi ਗੁਰਮੁਖੀ
- 134 Hebrew עברי
- 134 November
- 139 November Cond
- 142 November Comp
- 146 Kannada ಕನ್ನಡ
- 160 Korean 한글
- 165 Malayalam മലയാളം
- 179 Meetei ꯀꯪꯂꯃꯅ
- 192 Odia ଓଡ଼ିଆ
- 206 Ol Chiki ᱵᱟᱹᱲᱤ
- 219 Sinhala සිංහල
- 233 Syllabics ႠႬ
- 251 Tamil தமிழ்
- 265 Telugu తెలుగు
- 279 OpenType Features
- 289 Credits & Information

MORE

Rent Buy November

PDF created on 26 June 2023

הַעוֹלָם הוא שם לתיאור הציוויליזציה האנושית, וספציפית — ההתנסויות, המצב וההיסטוריה של בני האדם על פני כדור הארץ. המילה עוֹלָם מקבילה ל"עלם", באוגריתית, מואבית וכנענית ולמילים עֶלְמָּ וְעֶלְמָּ

Hairline | 15/20pt

הַעוֹלָם הוא שם לתיאור הציוויליזציה האנושית, וספציפית — ההתנסויות, המצב וההיסטוריה של בני האדם על פני כדור הארץ. המילה עוֹלָם מקבילה ל"עלם", באוגריתית, מואבית וכנענית וְעֶלְמָּ וְעֶלְמָּ

Thin | 15/20pt

הַעוֹלָם הוא שם לתיאור הציוויליזציה האנושית, וספציפית — ההתנסויות, המצב וההיסטוריה של בני האדם על פני כדור הארץ. המילה עוֹלָם מקבילה ל"עלם", באוגריתית, מואבית וכנענית וְעֶלְמָּ וְעֶלְמָּ

ExtraLight | 15/20pt

הַעוֹלָם הוא שם לתיאור הציוויליזציה האנושית, וספציפית — ההתנסויות, המצב וההיסטוריה של בני האדם על פני כדור הארץ. המילה עוֹלָם מקבילה ל"עלם", באוגריתית, מואבית וכנענית וְעֶלְמָּ וְעֶלְמָּ

Light | 15/20pt

הַעוֹלָם הוא שם לתיאור הציוויליזציה האנושית, וספציפית — ההתנסויות, המצב וההיסטוריה של בני האדם על פני כדור הארץ. המילה עוֹלָם מקבילה ל"עלם", באוגריתית, מואבית וכנענית וְעֶלְמָּ וְעֶלְמָּ

Regular | 15/20pt

הַעוֹלָם הוא שם לתיאור הציוויליזציה האנושית, וספציפית — ההתנסויות, המצב וההיסטוריה של בני האדם על פני כדור הארץ. המילה עוֹלָם מקבילה ל"עלם", באוגריתית, מואבית וכנענית וְעֶלְמָּ וְעֶלְמָּ

Medium | 15/20pt

הַעוֹלָם הוא שם לתיאור הציוויליזציה האנושית, וספציפית — ההתנסויות, המצב וההיסטוריה של בני האדם על פני כדור הארץ. המילה עוֹלָם מקבילה ל"עלם", באוגריתית, מואבית וכנענית וְעֶלְמָּ וְעֶלְמָּ

Bold | 15/20pt

הַעוֹלָם הוא שם לתיאור הציוויליזציה האנושית, וספציפית — ההתנסויות, המצב וההיסטוריה של בני האדם על פני כדור הארץ. המילה עוֹלָם מקבילה ל"עלם", באוגריתית, מואבית וכנענית וְעֶלְמָּ וְעֶלְמָּ

Heavy | 15/20pt

הַעוֹלָם הוא שם לתיאור הציוויליזציה האנושית, וספציפית — ההתנסויות, המצב וההיסטוריה של בני האדם על פני כדור הארץ. המילה עוֹלָם מקבילה ל"עלם", באוגריתית, מואבית וכנענית וְעֶלְמָּ וְעֶלְמָּ

Black | 15/20pt

NOVEMBER

- 2 Family Overview
- 4 Design Information
- 5 Latin
- 21 Arabic عربي
- 27 Bangla বাংলা
- 41 Cyrillic Кириллица
- 58 Devanagari देवनागरी
- 72 Georgian ქართული
- 89 Greek Ελληνικά
- 106 Gujarati ગુજરાતી
- 120 Gurmukhi ਗੁਰਮੁਖੀ
- 134 Hebrew עברי
- 134 November
- 139 November Cond
- 142 November Comp
- 146 Kannada ಕನ್ನಡ
- 160 Korean 한글
- 165 Malayalam മലയാളം
- 179 Meetei ꯀꯂꯃꯆ
- 192 Odia ଓଡ଼ିଆ
- 206 Ol Chiki ᱵᱟᱹᱨᱩᱵ
- 219 Sinhala සිංහල
- 233 Syllabics ᠠᠨᠠᠨᠤᠯᠤᠰ
- 251 Tamil தமிழ்
- 265 Telugu తెలుగు
- 279 OpenType Features
- 289 Credits & Information

MORE

Rent Buy November

PDF created on 26 June 2023

העולם הוא שם לתיאור הציוויליזציה האנושית, וספצי ההתנסויות, המצב וההיסטוריה של בני האדם על פני בהקשר פילוסופי המילה עולם יכולה להתייחס גם לי למציאות או לנצח. סופרים מסוימים, כדוגמת קרל סגן, במילה כדי לתאר גופים שמימיים כמו כדור הארץ. הנ מקבילה ל"עלם", באוגריתית, מואבית וכנענית ולמילי ועלם בארמית. יש הסוברים כי מקורה של המילה הוא מהמילה ullu, זמן רחוק, ואילו אחרים סוברים כי מקו נסתר. באנגלית מקור המילה הוא באנגלית עתיקה, ו אשר משמעו הוא "עידן האדם". משמעות זו קיימת ב גרמאניות אחרות כגון נורדית עתיקה. בלטינית המילו היא mundus, שמשמעה הוא "נקי" או "אלגנטי", בד

ExtraLight | 10/13pt

העולם הוא שם לתיאור הציוויליזציה האנושית, ו ההתנסויות, המצב וההיסטוריה של בני האדם כדור הארץ. בהקשר פילוסופי המילה עולם יכול גם ליקום, למציאות או לנצח. סופרים מסוימים, קרל סגן, השתמשו במילה כדי לתאר גופים שמיני כדור הארץ. המילה עולם מקבילה ל"עלם", באוג מואבית וכנענית ולמילים עֶלְמָא ועֶלְמָא בארמית. י כי מקורה של המילה הוא באכדית, מהמילה ullu ואילו אחרים סוברים כי מקורה מ"עלם", נסתר. ב מקור המילה הוא באנגלית עתיקה, והוא הלחם ה הוא "עידן האדם". משמעות זו קיימת בשפות גר אחרות כגון נורדית עתיקה. בלטינית המילה המנ

Medium | 10/13pt

העולם הוא שם לתיאור הציוויליזציה האנוש וספציפית — ההתנסויות, המצב וההיסטוריה האדם על פני כדור הארץ. בהקשר פילוסופי עולם יכולה להתייחס גם ליקום, למציאות א סופרים מסוימים, כדוגמת קרל סגן, השתמש כדי לתאר גופים שמימיים כמו כדור הארץ. ה עולם מקבילה ל"עלם", באוגריתית, מואבית ולמילים עֶלְמָא ועֶלְמָא בארמית. יש הסוברים ש המילה הוא באכדית, מהמילה ullu, זמן ו ואילו אחרים סוברים כי מקורה מ"עלם", נסו באנגלית מקור המילה הוא באנגלית עתיקה, הלחם אשר משמעו הוא "עידן האדם". משמו

Black | 10/13pt

העולם הוא שם לתיאור הציוויליזציה האנושית, וספצי ההתנסויות, המצב וההיסטוריה של בני האדם על פני בהקשר פילוסופי המילה עולם יכולה להתייחס גם ליק או לנצח. סופרים מסוימים, כדוגמת קרל סגן, השתמש לתאר גופים שמימיים כמו כדור הארץ. המילה עולם ועלם", באוגריתית, מואבית וכנענית ולמילים עֶלְמָא ועֶל יש הסוברים כי מקורה של המילה הוא באכדית, מהמי רחוק, ואילו אחרים סוברים כי מקורה מ"עלם", נסתר. ו מקור המילה הוא באנגלית עתיקה, והוא הלחם אשר ב עידן האדם". משמעות זו קיימת בשפות גרמאניות אח נורדית עתיקה. בלטינית המילה המקבילה היא mundus שמשמעה הוא "נקי" או "אלגנטי", בדומה לקוסמוס ביו

Thin | 10/13pt

העולם הוא שם לתיאור הציוויליזציה האנושית, וס ההתנסויות, המצב וההיסטוריה של בני האדם על הארץ. בהקשר פילוסופי המילה עולם יכולה להתי ליקום, למציאות או לנצח. סופרים מסוימים, כדוג השתמשו במילה כדי לתאר גופים שמימיים כמו כד המילה עולם מקבילה ל"עלם", באוגריתית, מואביו ולמילים עֶלְמָא ועֶלְמָא בארמית. יש הסוברים כי מקו המילה הוא באכדית, מהמילה ullu, זמן רחוק, ואיי סוברים כי מקורה מ"עלם", נסתר. באנגלית מקור ו באנגלית עתיקה, והוא הלחם אשר משמעו הוא "ע משמעות זו קיימת בשפות גרמאניות אחרות כגון עתיקה. בלטינית המילה המקבילה היא mundus,

Regular | 10/13pt

העולם הוא שם לתיאור הציוויליזציה האנושי וספציפית — ההתנסויות, המצב וההיסטוריה האדם על פני כדור הארץ. בהקשר פילוסופי ה יכולה להתייחס גם ליקום, למציאות או לנצח. ו מסוימים, כדוגמת קרל סגן, השתמשו במילה ו גופים שמימיים כמו כדור הארץ. המילה עולם עלם", באוגריתית, מואבית וכנענית ולמילים ע בארמית. יש הסוברים כי מקורה של המילה הו מהמילה ullu, זמן רחוק, ואילו אחרים סוברים מ"עלם", נסתר. באנגלית מקור המילה הוא בא עתיקה, והוא הלחם אשר משמעו הוא "עידן ה משמעות זו קיימת בשפות גרמאניות אחרות ו

Heavy | 10/13pt

העולם הוא שם לתיאור הציוויליזציה האנושית, וספצי ההתנסויות, המצב וההיסטוריה של בני האדם על פני כ בהקשר פילוסופי המילה עולם יכולה להתייחס גם ליקו או לנצח. סופרים מסוימים, כדוגמת קרל סגן, השתמשו לתאר גופים שמימיים כמו כדור הארץ. המילה עולם מק עלם", באוגריתית, מואבית וכנענית ולמילים עֶלְמָא ועֶל הסוברים כי מקורה של המילה הוא באכדית, מהמילה ו רחוק, ואילו אחרים סוברים כי מקורה מ"עלם", נסתר. ב המילה הוא באנגלית עתיקה, והוא הלחם אשר משמעו האדם". משמעות זו קיימת בשפות גרמאניות אחרות כג עתיקה. בלטינית המילה המקבילה היא mundus, שמ נקי" או "אלגנטי", בדומה לקוסמוס ביוונית, כדי לשקף א

Hairline | 10/13pt

העולם הוא שם לתיאור הציוויליזציה האנושית, וספ ההתנסויות, המצב וההיסטוריה של בני האדם על פ הארץ. בהקשר פילוסופי המילה עולם יכולה להתייר ליקום, למציאות או לנצח. סופרים מסוימים, כדוג השתמשו במילה כדי לתאר גופים שמימיים כמו כדו המילה עולם מקבילה ל"עלם", באוגריתית, מואבית ולמילים עֶלְמָא ועֶלְמָא בארמית. יש הסוברים כי מקור המילה הוא באכדית, מהמילה ullu, זמן רחוק, ואילו סוברים כי מקורה מ"עלם", נסתר. באנגלית מקור ה באנגלית עתיקה, והוא הלחם אשר משמעו הוא "עי משמעות זו קיימת בשפות גרמאניות אחרות כגון נו עתיקה. בלטינית המילה המקבילה היא mundus,

Light | 10/13pt

העולם הוא שם לתיאור הציוויליזציה האנושית, ו ההתנסויות, המצב וההיסטוריה של בני האד כדור הארץ. בהקשר פילוסופי המילה עולם יכול להתייחס גם ליקום, למציאות או לנצח. סופרים כדוגמת קרל סגן, השתמשו במילה כדי לתאר גו שמימיים כמו כדור הארץ. המילה עולם מקבילה באוגריתית, מואבית וכנענית ולמילים עֶלְמָא ועֶ בארמית. יש הסוברים כי מקורה של המילה הוא מהמילה ullu, זמן רחוק, ואילו אחרים סוברים מ"עלם", נסתר. באנגלית מקור המילה הוא באנו עתיקה, והוא הלחם אשר משמעו הוא "עידן הא משמעות זו קיימת בשפות גרמאניות אחרות כג

Bold | 10/13pt

NOVEMBER

- 2 Family Overview
- 4 Design Information
- 5 Latin
- 21 Arabic عربي
- 27 Bangla বাংলা
- 41 Cyrillic Кириллица
- 58 Devanagari देवनागरी
- 72 Georgian ქართული
- 89 Greek Ελληνικά
- 106 Gujarati ગુજરાતી
- 120 Gurmukhi ਗੁਰਮੁਖੀ
- 134 Hebrew עברי
- 134 November
- 139 November Cond
- 142 November Comp
- 146 Kannada ಕನ್ನಡ
- 160 Korean 한글
- 165 Malayalam മലയാളം
- 179 Meetei ꯀꯂꯃꯅ
- 192 Odia ଓଡ଼ିଆ
- 206 Ol Chiki ᱵᱟᱹᱨᱫᱽᱯᱩᱨ
- 219 Sinhala සිංහල
- 233 Syllabics ᠠᠨᠠᠨᠢ
- 251 Tamil தமிழ்
- 265 Telugu తెలుగు
- 279 OpenType Features
- 289 Credits & Information

MORE

Rent Buy November

PDF created on 26 June 2023

הַעֲוֹלָם הוּא שֵׁם לְתִיאֹר הַצִּיּוּיִלִּיזְצִיָּה הָאֲנוּשִׁית, וְהַהֲתַנְסוּיּוֹת, הַמַּצֵּב וְהַהִיסְטוֹרִיָּה שֶׁל בְּנֵי הָאָדָם כְּדוֹר הָאָרֶץ. בַּהֲקָשָׁר פִּילוֹסוֹפִי הַמִּילָה עוֹלָם יִכּוּלָה לִּיקוֹם, לְמַצִּיאוֹת אוֹ לְנַצַּח. סוֹפְרִים מְסוּיָמִים, כְּדוֹגְמוֹ הַשְׁתַּמְשׁוֹ בְּמִילָה כְּדִי לְתַאֵר גּוֹפִים שְׂמִימִיִּים כְּמוֹ כְּדוֹ הַמִּילָה עוֹלָם מְקַבִּילָה ל"עֵלֶם", בְּאוֹגְרִיתִית, מוֹאֲבִית וְלִמְלִיִּים עֶלְמָא וְעֵלֶם בְּאַרְמִית. יֵשׁ הַסּוֹבְרִים כִּי מְקוֹר הַמִּילָה הוּא בְּאַכְדִית, מִהַמִּילָה ullu, זְמַן רַחוּק, וְאִילוֹ סוֹבְרִים כִּי מְקוֹרָהּ מ"עֵלֶם", נְסִתָּר. בְּאַנְגְלִית מְקוֹרָהּ הַנְּסִתָּר בְּאַנְגְלִית עֵתִיקָה, וְהוּא הַלַּחֵם אֲשֶׁר מִשְׁמַעוֹ הוּא "עֵי מִשְׁמַעוֹת זֶה קִיִּימַת בְּשִׁפּוֹת גְּרַמְאִנִּיּוֹת אַחֲרוֹת כְּגוֹן נוֹ עֵתִיקָה. בְּלִטִּינִית הַמִּילָה הַמְקַבִּילָה הִיא mundus, וְהוּא "נְקִי" אוֹ "אַלְגֵּנְטִי", בְּדוֹמָה לְקוֹסְמוֹס בִּיּוּנִית, כְּדִי לְשַׁקֵּף אֶת רַעִיּוֹן בְּרִיאַת הָעוֹלָם, וְיִצִּירַת סֵדֶר מִתּוֹךְ הַכְּאוֹס. לְהִיִּי אֲנוּשִׁית יֵשׁ תִּיעוּד עַד לְעִשְׂרוֹת אֲלִפִּי שְׁנַיִם אַחֲרוֹרָה, שְׁלִפְנֵי הַמַּצֵּאת הַכְּתָב נְקִרָאת פְּרַהִיסְטוֹרִיָּה, וְאִילוֹ זֶה נְקִרָאת הַעֵת הָעֵתִיקָה. נְפִילְתָהּ בְּשַׁנַּת 476 שֶׁל הַקִּיִּי הַמְעַרְבִית מְסַמֶּלֶת אֶת סוֹף הָעֵת הָעֵתִיקָה וְתַחֲלִילַת בְּאִירוּפָּה. גִּילּוֹי אֲמֵרִיקָה עַל יְדֵי כְּרִיסְטוֹפֶר קוֹלוֹמְבּוֹס הוֹבִיל לְתַחֲלִילַת הַקוֹלוֹנִיָּאִלִּיזְצִיָּה הָאֲמֵרִיקָה, וְהַיִּמְפְּרִיּוֹת שֶׁל הַיִּמְפְּרִיּוֹת שֶׁל הָאִירוֹפָּאִי בְּשַׁנַּת 1498 בְּשִׁלְיַחוֹת פּוֹרְטוֹגַל, בְּהַפְלָגָה דֶּרֶךְ חֲנֹךְ עֵידָן חֲדָשׁ שְׁבּוֹ הַתְּקִיִּימוֹ תְּהִלִּיכִים הָאוֹפִיִּינִיִּים לְגוֹבֵלִי, וְהַתַּאֲפָשָׁר חִלּוּפִי סַחּוֹרוֹת, בְּכַמּוֹת וּבְמַגּוּוֹן יָמִים, כְּדוֹגְמַתָּם עַד לְאוֹתָם יָמִים, בֵּין שׁוּקִים בִּיבְשׁוֹת שׁוֹן הַהִיסְטוֹרִיָּה שֶׁל הָעוֹלָם אוֹ הִיסְטוֹרִית הָאֲנוּשׁוֹת הִיא הָאָדָם עַל פְּנֵי כְּדוֹר הָאָרֶץ, מִהוֹפְעַתוֹ הָרֵאשׁוֹנָה שֶׁל רְסָאִפִּינִס (הָאָדָם הַנְּבוֹן) וְעַד יָמֵינוֹ. הַהִיסְטוֹרִיָּה הָאֲנוּשִׁית מְחוֹלֶקֶת לְתַקּוּפּוֹת וְלַעִידָנִים עַל פִּי הַמַּהֲפָכוֹת, הַתְּגִלּוֹת וְהַמַּצֵּאוֹת וּמִתַּאֲרַת אֶת הָאֲבּוֹלּוֹצִיָּה הָאֲנוּשִׁית.

הַעֲוֹלָם הוּא שֵׁם לְתִיאֹר הַצִּיּוּיִלִּיזְצִיָּה הָאֲנוּשִׁית, וְהַהֲתַנְסוּיּוֹת, הַמַּצֵּב וְהַהִיסְטוֹרִיָּה שֶׁל בְּנֵי הָאָדָם כְּדוֹר הָאָרֶץ. בַּהֲקָשָׁר פִּילוֹסוֹפִי הַמִּילָה יִכּוּלָה גַּם לִיקוֹם, לְמַצִּיאוֹת אוֹ לְנַצַּח. סוֹפְרִים מְסוּיָמִים, כְּסֵגֶן, הַשְׁתַּמְשׁוֹ בְּמִילָה כְּדִי לְתַאֵר גּוֹפִים שְׂמִימִיִּים כְּ הָאָרֶץ. הַמִּילָה עוֹלָם מְקַבִּילָה ל"עֵלֶם", בְּאוֹגְרִיתִית, וְכַנְעִנִית וְלִמְלִיִּים עֶלְמָא וְעֵלֶם בְּאַרְמִית. יֵשׁ הַסּוֹבְרִי שֶׁל הַמִּילָה הוּא בְּאַכְדִית, מִהַמִּילָה ullu, זְמַן רַחוּק, אַחֲרִים סוֹבְרִים כִּי מְקוֹרָהּ מ"עֵלֶם", נְסִתָּר. בְּאַנְגְלִית הַמִּילָה הוּא בְּאַנְגְלִית עֵתִיקָה, וְהוּא הַלַּחֵם אֲשֶׁר מִעֵידָן הָאָדָם. מִשְׁמַעוֹת זֶה קִיִּימַת בְּשִׁפּוֹת גְּרַמְאִנִּיּוֹת נוֹרְדִית עֵתִיקָה. בְּלִטִּינִית הַמִּילָה הַמְקַבִּילָה הִיא us שְׂמִשְׁמַעָה הוּא "נְקִי" אוֹ "אַלְגֵּנְטִי", בְּדוֹמָה לְקוֹסְמוֹ כְּדִי לְשַׁקֵּף אֶת רַעִיּוֹן בְּרִיאַת הָעוֹלָם, וְיִצִּירַת סֵדֶר מִלְּהִיסְטוֹרִיָּה הָאֲנוּשִׁית יֵשׁ תִּיעוּד עַד לְעִשְׂרוֹת אֲלִפִּי אַחֲרוֹרָה, הַתְּקוּפָה שְׁלִפְנֵי הַמַּצֵּאת הַכְּתָב נְקִרָאת פְּרַהִיסְטוֹרִיָּה וְאִילוֹ זֶה שְׁלֵאֲחֲרָיו נְקִרָאת הָעֵת הָעֵתִיקָה. נְפִילְתָהּ שֶׁל הַקִּיסְרוֹת הָרוֹמִית הַמְעַרְבִית מְסַמֶּלֶת אֶת סוֹף הָעֵתִיקָה וְתַחֲלִילַת יָמֵי הַבִּינִיִּים בְּאִירוּפָּה. גִּילּוֹי אֲמֵרִי כְּרִיסְטוֹפֶר קוֹלוֹמְבּוֹס ב-1492 הוֹבִיל לְתַחֲלִילַת הַקוֹלוֹנִיָּאִלִּיזְצִיָּה הָאֲמֵרִיקָה, וְלְנְפִילַת הַיִּמְפְּרִיּוֹת שֶׁל הָאִירוֹפָּאִי בְּשַׁנַּת 1498 בְּשִׁלְיַחוֹת פּוֹרְטוֹגַל, בְּהַפְלָגָה דֶּרֶךְ נְתִיב הַכֶּף, חֲנֹךְ עֵידָן חֲדָשׁ שְׁבּוֹ הַתְּקִיִּימוֹ תְּהִלִּיכִים הָאוֹפִיִּינִיִּים לְמִשְׁקֵי גּוֹבֵלִי, חִלּוּפִי סַחּוֹרוֹת, בְּכַמּוֹת וּבְמַגּוּוֹן שְׁלֵא הִיּוֹ כְּדוֹגְמַתָּם יָמִים, בֵּין שׁוּקִים בִּיבְשׁוֹת שׁוֹנוֹת. הַהִיסְטוֹרִיָּה שֶׁל הִיסְטוֹרִית הָאֲנוּשׁוֹת הִיא תוֹלְדוֹת בְּנֵי הָאָדָם עַל פְּנֵי הָאָרֶץ, מִהוֹפְעַתוֹ הָרֵאשׁוֹנָה שֶׁל הוֹמוֹ סַאִפִּינִס (הַיִּי) וְעַד יָמֵינוֹ. הַהִיסְטוֹרִיָּה הָאֲנוּשִׁית מְחוֹלֶקֶת לְתַקּוּפּוֹת עַל פִּי הַמַּהֲפָכוֹת, הַתְּגִלּוֹת וְהַמַּצֵּאוֹת וּמִתַּאֲרַת אוֹ הָאֲבּוֹלּוֹצִיָּה הָאֲנוּשִׁית.

הַעֲוֹלָם הוּא שֵׁם לְתִיאֹר הַצִּיּוּיִלִּיזְצִיָּה הָאֲנוּשִׁית, וְהַהֲתַנְסוּיּוֹת, הַמַּצֵּב וְהַהִיסְטוֹרִיָּה שֶׁל בְּנֵי הָאָדָם עַל הָאָרֶץ. בַּהֲקָשָׁר פִּילוֹסוֹפִי הַמִּילָה יִכּוּלָה לִּיקוֹם, לְמַצִּיאוֹת אוֹ לְנַצַּח. סוֹפְרִים מְסוּיָמִים, כְּסֵגֶן, הַשְׁתַּמְשׁוֹ בְּמִילָה כְּדִי לְתַאֵר גּוֹפִים שְׂמִימִיִּים הָאָרֶץ. הַמִּילָה עוֹלָם מְקַבִּילָה ל"עֵלֶם", בְּאוֹגְרִיתִית וְכַנְעִנִית וְלִמְלִיִּים עֶלְמָא וְעֵלֶם בְּאַרְמִית. יֵשׁ הַסּוֹ מְקוֹרָהּ שֶׁל הַמִּילָה הוּא בְּאַכְדִית, מִהַמִּילָה ullu, וְאִילוֹ אַחֲרִים סוֹבְרִים כִּי מְקוֹרָהּ מ"עֵלֶם", נְסִתָּר. מְקוֹר הַמִּילָה הוּא בְּאַנְגְלִית עֵתִיקָה, וְהוּא הַלַּחֵם מִשְׁמַעוֹ הוּא "עֵידָן הָאָדָם". מִשְׁמַעוֹת זֶה קִיִּימַת בְּ גְרַמְאִנִּיּוֹת אַחֲרוֹת כְּגוֹן נוֹרְדִית עֵתִיקָה. בְּלִטִּינִית הַמְקַבִּילָה הִיא mundus, שְׂמִשְׁמַעָה הוּא "נְקִי" אֶלְגֵּנְטִי", בְּדוֹמָה לְקוֹסְמוֹס בִּיּוּנִית, כְּדִי לְשַׁקֵּף אֶת בְּרִיאַת הָעוֹלָם, וְיִצִּירַת סֵדֶר מִתּוֹךְ הַכְּאוֹס. לְהִיִּי אֲנוּשִׁית יֵשׁ תִּיעוּד עַד לְעִשְׂרוֹת אֲלִפִּי שְׁנַיִם אַחֲרֵי הַתְּקוּפָה שְׁלִפְנֵי הַמַּצֵּאת הַכְּתָב נְקִרָאת פְּרַהִיסְטוֹרִיָּה וְאִילוֹ זֶה שְׁלֵאֲחֲרָיו נְקִרָאת הָעֵת הָעֵתִיקָה. נְפִילְתָהּ שֶׁל הַקִּיסְרוֹת הָרוֹמִית הַמְעַרְבִית מְסַמֶּלֶת אֶת סוֹף הָעֵתִיקָה וְתַחֲלִילַת יָמֵי הַבִּינִיִּים בְּאִירוּפָּה. גִּילּוֹי אֲמֵרִי כְּרִיסְטוֹפֶר קוֹלוֹמְבּוֹס ב-1492 הוֹבִיל לְתַחֲלִילַת הַקוֹלוֹנִיָּאִלִּיזְצִיָּה הָאֲמֵרִיקָה, וְלְנְפִילַת הַיִּמְפְּרִיּוֹת שֶׁל הָאִירוֹפָּאִי בְּשַׁנַּת 1498 בְּשִׁלְיַחוֹת פּוֹרְטוֹגַל, בְּהַפְלָגָה דֶּרֶךְ נְתִיב הַכֶּף, חֲנֹךְ עֵידָן חֲדָשׁ שְׁבּוֹ הַתְּקִיִּימוֹ תְּהִלִּיכִים הָאוֹפִיִּינִיִּים לְגוֹבֵלִי, וְהַתַּאֲפָשָׁר חִלּוּפִי סַחּוֹרוֹת, בְּכַמּוֹת וּבְמַגּוּוֹן יָמִים, כְּדוֹגְמַתָּם עַד לְאוֹתָם יָמִים, בֵּין שׁוּקִים בִּיבְשׁוֹת שׁוֹן הַהִיסְטוֹרִיָּה שֶׁל הָעוֹלָם אוֹ הִיסְטוֹרִית הָאֲנוּשׁוֹת וְתוֹלְדוֹת בְּנֵי הָאָדָם עַל פְּנֵי כְּדוֹר הָאָרֶץ, מִהוֹפְעַתוֹ שֶׁל הוֹמוֹ סַאִפִּינִס (הָאָדָם הַנְּבוֹן) וְעַד יָמֵינוֹ. הוֹ אֲנוּשִׁית מְחוֹלֶקֶת לְתַקּוּפּוֹת וְלַעִידָנִים עַל פִּי הוֹ הַתְּגִלּוֹת וְהַמַּצֵּאוֹת וּמִתַּאֲרַת אֶת הָאֲבּוֹלּוֹצִיָּה הַ

NOVEMBER

- 2 Family Overview
- 4 Design Information
- 5 Latin
- 21 Arabic عربي
- 27 Bangla বাংলা
- 41 Cyrillic Кириллица
- 58 Devanagari देवनागरी
- 72 Georgian ქართული
- 89 Greek Ελληνικά
- 106 Gujarati ગુજરાતી
- 120 Gurmukhi ਗੁਰਮੁਖੀ
- 134 **Hebrew** עברי
- 134 November
- 139 **November Cond**
- 142 November Comp
- 146 Kannada ಕನ್ನಡ
- 160 Korean 한글
- 165 Malayalam മലയാളം
- 179 Meetei ꯀꯪꯂꯃꯅ
- 192 Odia ଓଡ଼ିଆ
- 206 Ol Chiki ଓଡ଼ିଆ
- 219 Sinhala සිංහල
- 233 Syllabics ႠႬႭႬ
- 251 Tamil தமிழ்
- 265 Telugu తెలుగు
- 279 OpenType Features
- 289 Credits & Information

MORE

Rent

Buy November Cond

PDF created on 26 June 2023

בנגלור

Thin | 32pt

דמשק

Light | 32pt

פורטלזה

Medium | 32pt

הונג קונג

Heavy | 32pt

אמסטרדם

Hairline | 32pt

קופנהאגן

ExtraLight | 32pt

אדינבורו

Regular | 32pt

גוואנד'ו

Bold | 32pt

איסטנבול

Black | 32pt

NOVEMBER

- 2 Family Overview
- 4 Design Information
- 5 Latin
- 21 Arabic عربي
- 27 Bangla বাংলা
- 41 Cyrillic Кириллица
- 58 Devanagari देवनागरी
- 72 Georgian ქართული
- 89 Greek Ελληνικά
- 106 Gujarati ગુજરાતી
- 120 Gurmukhi ਗੁਰਮੁਖੀ
- 134 Hebrew עברי
- 134 November
- 139 November Cond
- 142 November Comp
- 146 Kannada ಕನ್ನಡ
- 160 Korean 한글
- 165 Malayalam മലയാളം
- 179 Meetei ꯀꯪꯂꯃꯅ
- 192 Odia ଓଡ଼ିଆ
- 206 Ol Chiki ᱵᱟᱹᱨᱩᱵ
- 219 Sinhala සිංහල
- 233 Syllabics ႠႬႭႬႧ
- 251 Tamil தமிழ்
- 265 Telugu తెలుగు
- 279 OpenType Features
- 289 Credits & Information

MORE

Rent

Buy November Cond

PDF created on 26 June 2023

העולם הוא שם לתיאור הציוויליזציה האנושית, וספציפית — ההתנסויות, המצב וההיג

Hairline | 24pt

העולם הוא שם לתיאור הציוויליזציה האנושית, וספציפית — ההתנסויות, המצב והה

Thin | 24pt

העולם הוא שם לתיאור הציוויליזציה האנושית, וספציפית — ההתנסויות, המצב וו

ExtraLight | 24pt

העולם הוא שם לתיאור הציוויליזציה האנושית, וספציפית — ההתנסויות, המצב

Light | 24pt

העולם הוא שם לתיאור הציוויליזציה האנושית, וספציפית — ההתנסויות, המ

Regular | 24pt

העולם הוא שם לתיאור הציוויליזציה האנושית, וספציפית — ההתנסויות, ה

Medium | 24pt

העולם הוא שם לתיאור הציוויליזציה האנושית, וספציפית — ההתנסויות,

Bold | 24pt

העולם הוא שם לתיאור הציוויליזציה האנושית, וספציפית — ההתנסויו

Heavy | 24pt

העולם הוא שם לתיאור הציוויליזציה האנושית, וספציפית — ההתנס

Black | 24pt

NOVEMBER

- 2 Family Overview
- 4 Design Information
- 5 Latin
- 21 Arabic عربي
- 27 Bangla বাংলা
- 41 Cyrillic Кириллица
- 58 Devanagari देवनागरी
- 72 Georgian ქართული
- 89 Greek Ελληνικά
- 106 Gujarati ગુજરાતી
- 120 Gurmukhi ਗੁਰਮੁਖੀ
- 134 Hebrew עברי
- 134 November
- 139 November Cond
- 142 November Comp
- 146 Kannada ಕನ್ನಡ
- 160 Korean 한글
- 165 Malayalam മലയാളം
- 179 Meetei ꯀꯂꯃꯅ
- 192 Odia ଓଡ଼ିଆ
- 206 Ol Chiki ᱵᱟᱹᱨᱩ
- 219 Sinhala සිංහල
- 233 Syllabics ᠠᠨᠢᠴᠢ
- 251 Tamil தமிழ்
- 265 Telugu తెలుగు
- 279 OpenType Features
- 289 Credits & Information

MORE

- Rent
- Buy November Cond

PDF created on 26 June 2023

הַעוֹלָם הוּא שֵׁם לְתִיאֹר הַצִּיּוּוִילִיזַצְיָה הָאֲנוּשִׁית, וְסַפְצִיפִית — הַהֲתַנְסוּיּוֹת, הַמַּצֵּב וְהַהִיסְטוֹרִיָה שֶׁל בְּנֵי הָאָדָם עַל פְּנֵי כְדוֹר הָאָרֶץ. בַּהֲקֶשֶׁר פִּי מִקְבִּילָה ל"עֵלֶם", בְּאֻגְרִיתִית, מוֹאבִּית וְכַנְעֵנִית וְלִמְלִילִים עֶלְמָא וְעֵלֶם בְּאַרְמִית. יֵשׁ הַסּוּבְרִים כִּי מִקּוֹרָה שֶׁל הַמִּילָה הוּא בְּאַכְדִּית, מִהַמִּילָה allu

Hairline | 15/20pt

הַעוֹלָם הוּא שֵׁם לְתִיאֹר הַצִּיּוּוִילִיזַצְיָה הָאֲנוּשִׁית, וְסַפְצִיפִית — הַהֲתַנְסוּיּוֹת, הַמַּצֵּב וְהַהִיסְטוֹרִיָה שֶׁל בְּנֵי הָאָדָם עַל פְּנֵי כְדוֹר הָאָרֶץ. בַּהֲקֶשֶׁר עוֹלָם מִקְבִּילָה ל"עֵלֶם", בְּאֻגְרִיתִית, מוֹאבִּית וְכַנְעֵנִית וְלִמְלִילִים עֶלְמָא וְעֵלֶם בְּאַרְמִית. יֵשׁ הַסּוּבְרִים כִּי מִקּוֹרָה שֶׁל הַמִּילָה הוּא בְּאַכְדִּית, מִהַנְּ

Thin | 15/20pt

הַעוֹלָם הוּא שֵׁם לְתִיאֹר הַצִּיּוּוִילִיזַצְיָה הָאֲנוּשִׁית, וְסַפְצִיפִית — הַהֲתַנְסוּיּוֹת, הַמַּצֵּב וְהַהִיסְטוֹרִיָה שֶׁל בְּנֵי הָאָדָם עַל פְּנֵי כְדוֹר הָאָרֶץ. בַּהֲקֶמִּילָה עוֹלָם מִקְבִּילָה ל"עֵלֶם", בְּאֻגְרִיתִית, מוֹאבִּית וְכַנְעֵנִית וְלִמְלִילִים עֶלְמָא וְעֵלֶם בְּאַרְמִית. יֵשׁ הַסּוּבְרִים כִּי מִקּוֹרָה שֶׁל הַמִּילָה הוּא בְּאַ

ExtraLight | 15/20pt

הַעוֹלָם הוּא שֵׁם לְתִיאֹר הַצִּיּוּוִילִיזַצְיָה הָאֲנוּשִׁית, וְסַפְצִיפִית — הַהֲתַנְסוּיּוֹת, הַמַּצֵּב וְהַהִיסְטוֹרִיָה שֶׁל בְּנֵי הָאָדָם עַל פְּנֵי כְדוֹר הָאָרֶץ. בְּ הַמִּילָה עוֹלָם מִקְבִּילָה ל"עֵלֶם", בְּאֻגְרִיתִית, מוֹאבִּית וְכַנְעֵנִית וְלִמְלִילִים עֶלְמָא וְעֵלֶם בְּאַרְמִית. יֵשׁ הַסּוּבְרִים כִּי מִקּוֹרָה שֶׁל הַמִּי

Light | 15/20pt

הַעוֹלָם הוּא שֵׁם לְתִיאֹר הַצִּיּוּוִילִיזַצְיָה הָאֲנוּשִׁית, וְסַפְצִיפִית — הַהֲתַנְסוּיּוֹת, הַמַּצֵּב וְהַהִיסְטוֹרִיָה שֶׁל בְּנֵי הָאָדָם עַל פְּנֵי כְדוֹר הָאָרְ כְדוֹר הָאָרֶץ. הַמִּילָה עוֹלָם מִקְבִּילָה ל"עֵלֶם", בְּאֻגְרִיתִית, מוֹאבִּית וְכַנְעֵנִית וְלִמְלִילִים עֶלְמָא וְעֵלֶם בְּאַרְמִית. יֵשׁ הַסּוּבְרִים כִּי מִקּוֹרָה

Regular | 15/20pt

הַעוֹלָם הוּא שֵׁם לְתִיאֹר הַצִּיּוּוִילִיזַצְיָה הָאֲנוּשִׁית, וְסַפְצִיפִית — הַהֲתַנְסוּיּוֹת, הַמַּצֵּב וְהַהִיסְטוֹרִיָה שֶׁל בְּנֵי הָאָדָם עַל פְּנֵי כְדוֹר ו שְׂמִימִים כְּמוֹ כְדוֹר הָאָרֶץ. הַמִּילָה עוֹלָם מִקְבִּילָה ל"עֵלֶם", בְּאֻגְרִיתִית, מוֹאבִּית וְכַנְעֵנִית וְלִמְלִילִים עֶלְמָא וְעֵלֶם בְּאַרְמִית. יֵשׁ הַ

Medium | 15/20pt

הַעוֹלָם הוּא שֵׁם לְתִיאֹר הַצִּיּוּוִילִיזַצְיָה הָאֲנוּשִׁית, וְסַפְצִיפִית — הַהֲתַנְסוּיּוֹת, הַמַּצֵּב וְהַהִיסְטוֹרִיָה שֶׁל בְּנֵי הָאָדָם עַל פְּנֵי כֵד גוֹפִים שְׂמִימִים כְּמוֹ כְדוֹר הָאָרֶץ. הַמִּילָה עוֹלָם מִקְבִּילָה ל"עֵלֶם", בְּאֻגְרִיתִית, מוֹאבִּית וְכַנְעֵנִית וְלִמְלִילִים עֶלְמָא וְעֵלֶם בְּאַרְ

Bold | 15/20pt

הַעוֹלָם הוּא שֵׁם לְתִיאֹר הַצִּיּוּוִילִיזַצְיָה הָאֲנוּשִׁית, וְסַפְצִיפִית — הַהֲתַנְסוּיּוֹת, הַמַּצֵּב וְהַהִיסְטוֹרִיָה שֶׁל בְּנֵי הָאָדָם עַל פְּנֵי כֵדֵי לְתֹאֵר גוֹפִים שְׂמִימִים כְּמוֹ כְדוֹר הָאָרֶץ. הַמִּילָה עוֹלָם מִקְבִּילָה ל"עֵלֶם", בְּאֻגְרִיתִית, מוֹאבִּית וְכַנְעֵנִית וְלִמְלִילִים עֶלְ

Heavy | 15/20pt

הַעוֹלָם הוּא שֵׁם לְתִיאֹר הַצִּיּוּוִילִיזַצְיָה הָאֲנוּשִׁית, וְסַפְצִיפִית — הַהֲתַנְסוּיּוֹת, הַמַּצֵּב וְהַהִיסְטוֹרִיָה שֶׁל בְּנֵי הָאָדָם עַנְ בְּמִילָה כֵדֵי לְתֹאֵר גוֹפִים שְׂמִימִים כְּמוֹ כְדוֹר הָאָרֶץ. הַמִּילָה עוֹלָם מִקְבִּילָה ל"עֵלֶם", בְּאֻגְרִיתִית, מוֹאבִּית וְכַנְעֵנִית |

Black | 15/20pt

NOVEMBER

- 2 Family Overview
- 4 Design Information
- 5 Latin
- 21 Arabic عربي
- 27 Bangla বাংলা
- 41 Cyrillic Кириллица
- 58 Devanagari देवनागरी
- 72 Georgian ქართული
- 89 Greek Ελληνικά
- 106 Gujarati ગુજરાતી
- 120 Gurmukhi ਗੁਰਮੁਖੀ
- 134 **Hebrew** עברי
- 134 November
- 139 November Cond
- 142 **November Comp**
- 146 Kannada ಕನ್ನಡ
- 160 Korean 한글
- 165 Malayalam മലയാളം
- 179 Meetei ꯀꯪꯂꯃꯅ
- 192 Odia ଓଡ଼ିଆ
- 206 Ol Chiki ଓଡ଼ିଆ
- 219 Sinhala සිංහල
- 233 Syllabics ႠႢႣႤ
- 251 Tamil தமிழ்
- 265 Telugu తెలుగు
- 279 OpenType Features
- 289 Credits & Information

MORE

Rent

Buy November Comp

PDF created on 26 June 2023

בנגלור

Thin | 32pt

דמשק

Light | 32pt

פורטלזה

Medium | 32pt

הונג קונג

Heavy | 32pt

אמסטרדם

Hairline | 32pt

קופנהאגן

ExtraLight | 32pt

אדינבורו

Regular | 32pt

גוואנו'ו

Bold | 32pt

איסטנבול

Black | 32pt

NOVEMBER

- 2 Family Overview
- 4 Design Information
- 5 Latin
- 21 Arabic عربي
- 27 Bangla বাংলা
- 41 Cyrillic Кириллица
- 58 Devanagari देवनागरी
- 72 Georgian ქართული
- 89 Greek Ελληνικά
- 106 Gujarati ગુજરાતી
- 120 Gurmukhi ਗੁਰਮੁਖੀ
- 134 Hebrew עברי
- 134 November
- 139 November Cond
- 142 November Comp
- 146 Kannada ಕನ್ನಡ
- 160 Korean 한글
- 165 Malayalam മലയാളം
- 179 Meetei ꯀꯂꯃꯅ
- 192 Odia ଓଡ଼ିଆ
- 206 Ol Chiki ᱵᱟᱹᱨᱩ
- 219 Sinhala සිංහල
- 233 Syllabics ႠႢႣႤ
- 251 Tamil தமிழ்
- 265 Telugu తెలుగు
- 279 OpenType Features
- 289 Credits & Information

MORE

Rent

Buy November Comp

PDF created on 26 June 2023

העולם הוא שם לתיאור הציוויליזציה האנושית, וספציפית — ההתנסויות, המצב וההיסטוריה של בני האדם

Hairline | 24pt

העולם הוא שם לתיאור הציוויליזציה האנושית, וספציפית — ההתנסויות, המצב וההיסטוריה של בני האדם

Thin | 24pt

העולם הוא שם לתיאור הציוויליזציה האנושית, וספציפית — ההתנסויות, המצב וההיסטוריה של בני האדם

ExtraLight | 24pt

העולם הוא שם לתיאור הציוויליזציה האנושית, וספציפית — ההתנסויות, המצב וההיסטוריה של בני האדם

Light | 24pt

העולם הוא שם לתיאור הציוויליזציה האנושית, וספציפית — ההתנסויות, המצב וההיסטוריה של בני האדם

Regular | 24pt

העולם הוא שם לתיאור הציוויליזציה האנושית, וספציפית — ההתנסויות, המצב וההיסטוריה של בני האדם

Medium | 24pt

העולם הוא שם לתיאור הציוויליזציה האנושית, וספציפית — ההתנסויות, המצב וההיסטוריה של בני האדם

Bold | 24pt

העולם הוא שם לתיאור הציוויליזציה האנושית, וספציפית — ההתנסויות, המצב וההיסטוריה של בני האדם

Heavy | 24pt

העולם הוא שם לתיאור הציוויליזציה האנושית, וספציפית — ההתנסויות, המצב וההיסטוריה של בני האדם

Black | 24pt

NOVEMBER

- 2 Family Overview
- 4 Design Information
- 5 Latin
- 21 Arabic عربي
- 27 Bangla বাংলা
- 41 Cyrillic Кириллица
- 58 Devanagari देवनागरी
- 72 Georgian ქართული
- 89 Greek Ελληνικά
- 106 Gujarati ગુજરાતી
- 120 Gurmukhi ਗੁਰਮੁਖੀ
- 134 Hebrew עברי
- 134 November
- 139 November Cond
- 142 November Comp
- 146 Kannada ಕನ್ನಡ
- 160 Korean 한글
- 165 Malayalam മലയാളം
- 179 Meetei ꯀꯪꯂꯃꯅ
- 192 Odia ଓଡ଼ିଆ
- 206 Ol Chiki ᱵᱟᱹᱨᱩᱵ
- 219 Sinhala සිංහල
- 233 Syllabics ႠႢႦ
- 251 Tamil தமிழ்
- 265 Telugu తెలుగు
- 279 OpenType Features
- 289 Credits & Information

MORE

Rent

Buy November Comp

PDF created on 26 June 2023

הַעוֹלָם הוא שם לתיאור הציוויליזציה האנושית, וספציפית — ההתנסויות, המצב וההיסטוריה של בני האדם על פני כדור הארץ. בהקשר פילוסופי המילה עולם יכולה להתייחס גם מקורה של המילה הוא באכדית, מהמילה *ullu*, זמן רחוק, ואילו אחרים סוברים כי מקורה מ"עלם", נסתר. באנגלית מקור המילה הוא באנגלית עתיקה, והוא הלחם משמנו ר

Hairline | 15/20pt

הַעוֹלָם הוא שם לתיאור הציוויליזציה האנושית, וספציפית — ההתנסויות, המצב וההיסטוריה של בני האדם על פני כדור הארץ. בהקשר פילוסופי המילה עולם יכולה להתייחס הסוברים כי מקורה של המילה הוא באכדית, מהמילה *ullu*, זמן רחוק, ואילו אחרים סוברים כי מקורה מ"עלם", נסתר. באנגלית מקור המילה הוא באנגלית עתיקה, והוא הלח

Thin | 15/20pt

הַעוֹלָם הוא שם לתיאור הציוויליזציה האנושית, וספציפית — ההתנסויות, המצב וההיסטוריה של בני האדם על פני כדור הארץ. בהקשר פילוסופי המילה עולם יכולה להו יש הסוברים כי מקורה של המילה הוא באכדית, מהמילה *ullu*, זמן רחוק, ואילו אחרים סוברים כי מקורה מ"עלם", נסתר. באנגלית מקור המילה הוא באנגלית עתיקה, והו

ExtraLight | 15/20pt

הַעוֹלָם הוא שם לתיאור הציוויליזציה האנושית, וספציפית — ההתנסויות, המצב וההיסטוריה של בני האדם על פני כדור הארץ. בהקשר פילוסופי המילה עולם יכולה ועלם בארמית. יש הסוברים כי מקורה של המילה הוא באכדית, מהמילה *ullu*, זמן רחוק, ואילו אחרים סוברים כי מקורה מ"עלם", נסתר. באנגלית מקור המילה הוא ב

Light | 15/20pt

הַעוֹלָם הוא שם לתיאור הציוויליזציה האנושית, וספציפית — ההתנסויות, המצב וההיסטוריה של בני האדם על פני כדור הארץ. בהקשר פילוסופי המילה עולם ינ עֶלְמָא ועלם בארמית. יש הסוברים כי מקורה של המילה הוא באכדית, מהמילה *ullu*, זמן רחוק, ואילו אחרים סוברים כי מקורה מ"עלם", נסתר. באנגלית מקור המ

Regular | 15/20pt

הַעוֹלָם הוא שם לתיאור הציוויליזציה האנושית, וספציפית — ההתנסויות, המצב וההיסטוריה של בני האדם על פני כדור הארץ. בהקשר פילוסופי המילה עו ו כנענית ולמילים עֶלְמָא ועלם בארמית. יש הסוברים כי מקורה של המילה הוא באכדית, מהמילה *ullu*, זמן רחוק, ואילו אחרים סוברים כי מקורה מ"עלם", נסו

Medium | 15/20pt

הַעוֹלָם הוא שם לתיאור הציוויליזציה האנושית, וספציפית — ההתנסויות, המצב וההיסטוריה של בני האדם על פני כדור הארץ. בהקשר פילוסופי המילו מואבית וכנענית ולמילים עֶלְמָא ועלם בארמית. יש הסוברים כי מקורה של המילה הוא באכדית, מהמילה *ullu*, זמן רחוק, ואילו אחרים סוברים כי מקורה

Bold | 15/20pt

הַעוֹלָם הוא שם לתיאור הציוויליזציה האנושית, וספציפית — ההתנסויות, המצב וההיסטוריה של בני האדם על פני כדור הארץ. בהקשר פילוסופי ה באוגריתית, מואבית וכנענית ולמילים עֶלְמָא ועלם בארמית. יש הסוברים כי מקורה של המילה הוא באכדית, מהמילה *ullu*, זמן רחוק, ואילו אחרים נ

Heavy | 15/20pt

הַעוֹלָם הוא שם לתיאור הציוויליזציה האנושית, וספציפית — ההתנסויות, המצב וההיסטוריה של בני האדם על פני כדור הארץ. בהקשר פילוס ל"עלם", באוגריתית, מואבית וכנענית ולמילים עֶלְמָא ועלם בארמית. יש הסוברים כי מקורה של המילה הוא באכדית, מהמילה *ullu*, זמן רחוק,

Black | 15/20pt

Character Set

- 2 Family Overview
- 4 Design Information
- 5 Latin
- 21 Arabic عربي
- 27 Bangla বাংলা
- 41 Cyrillic Кириллица
- 58 Devanagari देवनागरी
- 72 Georgian ქართული
- 89 Greek Ελληνικά
- 106 Gujarati ગુજરાતી
- 120 Gurmukhi ਗੁਰਮੁਖੀ
- 134 Hebrew יִבְרֵית
- 134 November
- 139 November Cond
- 142 November Comp
- 146 Kannada ಕನ್ನಡ
- 160 Korean 한글
- 165 Malayalam മലയാളം
- 179 Meetei ꯀꯂꯃꯅ
- 192 Odia ଓଡ଼ିଆ
- 206 Ol Chiki ଓଲ ଚିକି
- 219 Sinhala සිංහල
- 233 Syllabics ႠႡႢႣ
- 251 Tamil தமிழ்
- 265 Telugu తెలుగు
- 279 OpenType Features
- 289 Credits & Information

א	ב	ג	ד	ה	ו	ז	ח	ט	י	כ	ל	מ	נ	ס	פ	ק	ר	ש	ת	:	׃	׀
؀	؁	؂	؃	؄	؅	؆	؇	؈	؉	؊	؋	،	؍	؎	؏	ؐ	ؑ	ؒ	ؓ	ؔ	ؕ	ؖ
А	Б	В	Г	Д	Е	Ж	З	И	Й	К	Л	М	Н	О	П	Р	С	Т	У	Ф	Х	Ц
G	H	I	J	K	L	M	N	O	P	Q	R	S	T	U	V	W	X	Y	Z	a	b	c
k	l	m	n	o	p	q	r	s	t	u	v	w	x	y	z	0	1	2	3	4	5	6
À	Ã	Ç	É	Ê	È	Ë	Í	Î	Ï	Ì	Ñ	Õ	Ø	Ó	Ô	Ö	Ò	Ü	Ú	Ù	Û	ÿ
å	ç	é	è	ê	ë	í	ì	î	ï	ñ	ó	ò	ô	ö	ø	õ	ú	ù	û	ü	ÿ	ß
Á	Â	Ä	À	Å	Ã	Æ	B	C	Ç	D	E	É	Ê	Ë	È	F	G	H	I	Í	Î	
O	Ó	Ô	Ö	Ò	Ø	Õ	Œ	P	Q	R	S	SS	T	U	Ú	Û	Ü	Ù	V	W	X	Y
·	•	:	,	...	!	¡	#	.	?	¿	"	'	;	/	_	{	}	[]	()	—
„	”	“	’	‘	,	¢	\$	€	f	£	¥	+	-	x	÷	=	≠	>	<	≥	≤	±
→	↘	↓	↙	←	↖	↑	↗	→	↘	↓	↙	↖	↗	↘	↙	↖	↗	↘	↙	↖	↗	↘
☞	☞	☞	☞	☞	♿	🚗	✈	✓	@	&	¶	§	©	®	™	°		†	‡	^	Ⓜ	Ⓟ
🚲	🏠	🛏	🚗	’	⋮	ˆ	˙	˘	˚	˛	˜	˝	˜	˚	˛	Ⓜ	Ⓟ	Ⓠ	Ⓡ	Ⓢ	Ⓣ	Ⓤ

MORE

- Rent
- Buy November Comp

PDF created on 26 June 2023

NOVEMBER

- 2 Family Overview
- 4 Design Information
- 5 Latin
- 21 Arabic العربية
- 27 Bangla বাংলা
- 41 Cyrillic Кириллица
- 58 Devanagari देवनागरी
- 72 Georgian ქართული
- 89 Greek Ελληνικά
- 106 Gujarati ગુજરાતી
- 120 Gurmukhi ਗੁਰਮੁਖੀ
- 134 Hebrew עברית
- 146 **Kannada ಕನ್ನಡ**
- 146 **November**
- 151 November Cond
- 154 November Comp
- 160 Korean 한글
- 165 Malayalam മലയാളം
- 179 Meetei ꯀꯪꯂꯃꯅ
- 192 Odia ଓଡ଼ିଆ
- 206 Ol Chiki ଓଲ ଚିକି
- 219 Sinhala සිංහල
- 233 Syllabics ႠႢႣႤ
- 251 Tamil தமிழ்
- 265 Telugu తెలుగు
- 279 OpenType Features
- 289 Credits & Information

MORE

Rent

Buy November

PDF created on 26 June 2023

ಆಂಸ್ವಡ್ಯಾರ್ಢಮ್

Hairline | 32pt

ಕೋಪನ್ ಹ್ಯಾಗನ್

Extralight | 32pt

ಎಡೆನ್ ಬರ್ಗ್

Regular | 32pt

ಗುವಾಂಗೊಯ್

Bold | 32pt

ಇಸ್ತಾಂಬುಲ್

Black | 32pt

ಬೆಂಗಲೂರು

Thin | 32pt

ಡಮಾಸ್ಕಸ್

Light | 32pt

ಫೈರ್‌ಟೆಜಾ

Medium | 32pt

ಹಾಂಗ್ ಕಾಂಗ್

Heavy | 32pt

NOVEMBER

- 2 Family Overview
- 4 Design Information
- 5 Latin
- 21 Arabic العربية
- 27 Bangla বাংলা
- 41 Cyrillic Кириллица
- 58 Devanagari देवनागरी
- 72 Georgian ქართული
- 89 Greek Ελληνικά
- 106 Gujarati ગુજરાતી
- 120 Gurmukhi ਗੁਰਮੁਖੀ
- 134 Hebrew עברית
- 146 Kannada ಕನ್ನಡ
- 146 November
- 151 November Cond
- 154 November Comp
- 160 Korean 한글
- 165 Malayalam മലയാളം
- 179 Meetei ꯀꯪꯂꯃꯅ
- 192 Odia ଓଡ଼ିଆ
- 206 Ol Chiki ଓଲ ଚିକି
- 219 Sinhala සිංහල
- 233 Syllabics ႠႡႢႣႤႥ
- 251 Tamil தமிழ்
- 265 Telugu తెలుగు
- 279 OpenType Features
- 289 Credits & Information

MORE

Rent

Buy November

PDF created on 26 June 2023

ನಾವು ಬ್ರಹ್ಮಾಂಡದ ಬಗೆಗೆ ವೈಜ್ಞಾನಿಕವಾಗಿ ತಿಳಿದುಕೊಳ್ಳುವುದಾದರೆ

Hairline | 24pt

ನಾವು ಬ್ರಹ್ಮಾಂಡದ ಬಗೆಗೆ ವೈಜ್ಞಾನಿಕವಾಗಿ ತಿಳಿದುಕೊಳ್ಳುವುದಾದರೆ

Thin | 24pt

ನಾವು ಬ್ರಹ್ಮಾಂಡದ ಬಗೆಗೆ ವೈಜ್ಞಾನಿಕವಾಗಿ ತಿಳಿದುಕೊಳ್ಳುವುದಾದರೆ

Extralight | 24pt

ನಾವು ಬ್ರಹ್ಮಾಂಡದ ಬಗೆಗೆ ವೈಜ್ಞಾನಿಕವಾಗಿ ತಿಳಿದುಕೊಳ್ಳುವುದಾದರೆ

Light | 24pt

ನಾವು ಬ್ರಹ್ಮಾಂಡದ ಬಗೆಗೆ ವೈಜ್ಞಾನಿಕವಾಗಿ ತಿಳಿದುಕೊಳ್ಳುವುದಾದರೆ

Regular | 24pt

ನಾವು ಬ್ರಹ್ಮಾಂಡದ ಬಗೆಗೆ ವೈಜ್ಞಾನಿಕವಾಗಿ ತಿಳಿದುಕೊಳ್ಳುವುದಾದರೆ

Medium | 24pt

ನಾವು ಬ್ರಹ್ಮಾಂಡದ ಬಗೆಗೆ ವೈಜ್ಞಾನಿಕವಾಗಿ ತಿಳಿದುಕೊಳ್ಳುವುದಾದರೆ

Bold | 24pt

ನಾವು ಬ್ರಹ್ಮಾಂಡದ ಬಗೆಗೆ ವೈಜ್ಞಾನಿಕವಾಗಿ ತಿಳಿದುಕೊಳ್ಳುವುದಾದರೆ

Heavy | 24pt

ನಾವು ಬ್ರಹ್ಮಾಂಡದ ಬಗೆಗೆ ವೈಜ್ಞಾನಿಕವಾಗಿ ತಿಳಿದುಕೊಳ್ಳುವುದಾದರೆ

Black | 24pt

NOVEMBER

- 2 Family Overview
- 4 Design Information
- 5 Latin
- 21 Arabic العربية
- 27 Bangla বাংলা
- 41 Cyrillic Кириллица
- 58 Devanagari देवनागरी
- 72 Georgian ქართული
- 89 Greek Ελληνικά
- 106 Gujarati ગુજરાતી
- 120 Gurmukhi ਗੁਰਮੁਖੀ
- 134 Hebrew עברית
- 146 **Kannada ಕನ್ನಡ**
- 146 **November**
- 151 November Cond
- 154 November Comp
- 160 Korean 한글
- 165 Malayalam മലയാളം
- 179 Meetei ꯀꯂꯃꯅ
- 192 Odia ଓଡ଼ିଆ
- 206 Ol Chiki ᱵᱟᱹᱨᱩᱵ
- 219 Sinhala සිංහල
- 233 Syllabics ႠႢႣ
- 251 Tamil தமிழ்
- 265 Telugu తెలుగు
- 279 OpenType Features
- 289 Credits & Information

MORE

Rent

Buy November

PDF created on 26 June 2023

ನಾವು ಬ್ರಹ್ಮಾಂಡದ ಬಗೆಗೆ ವೈಜ್ಞಾನಿಕವಾಗಿ ತಿಳಿದುಕೊಳ್ಳುವುದಾದರೆ, ಮೊದಲು ವಿಶ್ವ ಅಥವಾ ಈ ಜಗತ್ತು (a

Hairline | 15/22pt

ನಾವು ಬ್ರಹ್ಮಾಂಡದ ಬಗೆಗೆ ವೈಜ್ಞಾನಿಕವಾಗಿ ತಿಳಿದುಕೊಳ್ಳುವುದಾದರೆ, ಮೊದಲು ವಿಶ್ವ ಅಥವಾ ಈ ಜಗತ್ತು (

Thin | 15/22pt

ನಾವು ಬ್ರಹ್ಮಾಂಡದ ಬಗೆಗೆ ವೈಜ್ಞಾನಿಕವಾಗಿ ತಿಳಿದುಕೊಳ್ಳುವುದಾದರೆ, ಮೊದಲು ವಿಶ್ವ ಅಥವಾ ಈ ಜಗತ್ತು

Extralight | 15/22pt

ನಾವು ಬ್ರಹ್ಮಾಂಡದ ಬಗೆಗೆ ವೈಜ್ಞಾನಿಕವಾಗಿ ತಿಳಿದುಕೊಳ್ಳುವುದಾದರೆ, ಮೊದಲು ವಿಶ್ವ ಅಥವಾ ಈ ಜಗತ್ತು

Light | 15/22pt

ನಾವು ಬ್ರಹ್ಮಾಂಡದ ಬಗೆಗೆ ವೈಜ್ಞಾನಿಕವಾಗಿ ತಿಳಿದುಕೊಳ್ಳುವುದಾದರೆ, ಮೊದಲು ವಿಶ್ವ ಅಥವಾ ಈ ಜಗತ್ತು

Regular | 15/22pt

ನಾವು ಬ್ರಹ್ಮಾಂಡದ ಬಗೆಗೆ ವೈಜ್ಞಾನಿಕವಾಗಿ ತಿಳಿದುಕೊಳ್ಳುವುದಾದರೆ, ಮೊದಲು ವಿಶ್ವ ಅಥವಾ ಈ ಜಗತ್ತು

Medium | 15/22pt

ನಾವು ಬ್ರಹ್ಮಾಂಡದ ಬಗೆಗೆ ವೈಜ್ಞಾನಿಕವಾಗಿ ತಿಳಿದುಕೊಳ್ಳುವುದಾದರೆ, ಮೊದಲು ವಿಶ್ವ ಅಥವಾ ಈ ಜಗತ್ತು

Bold | 15/22pt

ನಾವು ಬ್ರಹ್ಮಾಂಡದ ಬಗೆಗೆ ವೈಜ್ಞಾನಿಕವಾಗಿ ತಿಳಿದುಕೊಳ್ಳುವುದಾದರೆ, ಮೊದಲು ವಿಶ್ವ ಅಥವಾ ಈ ಜಗತ್ತು

Heavy | 15/22pt

ನಾವು ಬ್ರಹ್ಮಾಂಡದ ಬಗೆಗೆ ವೈಜ್ಞಾನಿಕವಾಗಿ ತಿಳಿದುಕೊಳ್ಳುವುದಾದರೆ, ಮೊದಲು ವಿಶ್ವ ಅಥವಾ ಈ ಜಗತ್ತು

Black | 15/22pt

2	Family Overview
4	Design Information
5	Latin
21	Arabic العربية
27	Bangla বাংলা
41	Cyrillic Кириллица
58	Devanagari देवनागरी
72	Georgian ქართული
89	Greek Ελληνικά
106	Gujarati ગુજરાતી
120	Gurmukhi ਗੁਰਮੁਖੀ
134	Hebrew עברית
146	Kannada ಕನ್ನಡ
146	November
151	November Cond
154	November Comp
160	Korean 한글
165	Malayalam മലയാളം
179	Meetei ꯀꯂꯃꯅ
192	Odia ଓଡ଼ିଆ
206	Ol Chiki ᱵᱟᱹᱨᱫᱽ
219	Sinhala සිංහල
233	Syllabics ႠႢႣ
251	Tamil தமிழ்
265	Telugu తెలుగు
279	OpenType Features
289	Credits & Information

ನಾವು ಬ್ರಹ್ಮಾಂಡದ ಬಗೆಗೆ ವೈಜ್ಞಾನಿಕವಾಗಿ ತಿಳಿದುಕೊಳ್ಳುವುದಾದರೆ, ಮೊದಲು ವಿಶ್ವ ಅಥವಾ ಜಗತ್ತು (ಯೂನಿವರ್ಸ್). ಬ್ರಹ್ಮಾಂಡ ಅಥವಾ ನೀಕ (ಗ್ಯಾಲಾಕ್ಸಿ/ಗಿಲಾಕ್ಸಿಗಳು), ನಮ್ಮ ಬ್ರಹ್ಮಾಂಡ ಅಥವಾ ಗಂಗೆ (ಮಿಲ್ಕಿ ವೇ) ಇವುಗಳ ವೈಜ್ಞಾನಿಕ ವ್ಯಾಖ್ಯೆ ಆ ಬ್ರಹ್ಮಾಂಡವನ್ನು ವಿಶ್ವ ಅಥವಾ ಜಗತ್ತು ಎಂದು ತಪ್ಪು ಸಾಧ್ಯತೆ ಇದೆ. ನಾವು ಹಾಲಿ ಇರುವ ಈ ಬ್ರಹ್ಮಾಂಡದ ವಿಶ್ವದಲ್ಲಿ ಇರುವ ಲಕ್ಷ ಲಕ್ಷ ಬ್ರಹ್ಮಾಂಡಗಳಲ್ಲಿ ಒಂದು ವಿಶ್ವವೆಂದರೆ ಹಾಗೆ ಲಕ್ಷ-ಕೋಟಿ ಬ್ರಹ್ಮಾಂಡಗಳನ್ನು ಹೊಟ್ಟಿಯಲ್ಲಿ ತುಂಬಿಕೊಂಡ ಊಹಿಸಲೂ ಅಗದ ಜಗತ್ತು. ರಾತ್ರಿ ಆಕಾಶ ಶುಭ್ರ ವಾಗಿದ್ದಾಗ ಮೇಲಕ್ಕೆ ನೋಡಿದರೆ ಒಂದು ತಿಳಿ ಬಿಳಿಯ ಮೋಡದ ಸೆಲೆ ಆಕಾಶದ ಒಂದು ಕಡೆಯಿಂದ ಮತ್ತೊಂದು ಕಡೆಗೆ ಹರಿದಂತೆ ಕಾಣುವ ವಾಸ್ತವವಾಗಿ ಮೋಡವಲ್ಲ ಅದೇ ನಮ್ಮ ಆಕಾಶ ಗಾತ್ರದ ಬ್ರಹ್ಮಾಂಡದ (ಗ್ಯಾಲಾಕ್ಸಿ) ಪಾರ್ಶ್ವ ನೋಟ. ನಾವು ಆ ಒಂದು ಬದಿಯಲ್ಲಿದ್ದು ಅದನ್ನು ನೋಡುತ್ತಿದ್ದೇವೆ. ಇದನ್ನು ಮಿಲ್ಕಿ ವೇ (ಕ್ಷೀರಪಥ) ಎನ್ನುವರು. ನಮ್ಮ ಆಕಾಶಗಂಗೆ, ಕ್ಷೀರಪಥ, ಮಿಲ್ಕಿ ವೇ, ನಮ್ಮ ನೀಹಾರಕ(ನೀಹಾರಿಕೆ) ಎಂದಾಗಲಿಲ್ಲ, ನಾವು ಮತ್ತೆ ಸೂರ್ಯಮಂಡಲ ಇರುವ ಈ ನಕ್ಷತ್ರ ಲೋಕಕ್ಕೆ ಹೋಗಿ ಈ ನಮ್ಮ ಒಂದು ಮಧ್ಯಮ ಗಾತ್ರದ ಬ್ರಹ್ಮಾಂಡದ ಅಧ್ಯಯನವಾದುದು. ನಮ್ಮ ಭೂಮಿ ಮತ್ತು ಇತರ ಗ್ರಹ ಕುಟುಂಬವನ್ನು ಹೊಂದಿದ ಸೂರ್ಯ ಮಧ್ಯಮ ಗಾತ್ರದ ಆಕಾಶಗಂಗೆಯೆಂಬ ಬ್ರಹ್ಮಾಂಡದಲ್ಲಿ ಎಷ್ಟು ನಕ್ಷತ್ರಗಳಿರಬಹುದೆಂದು ಸಾಕಷ್ಟು ಕರಾರುವಾಕಾಗಿ ವಿಜ್ಞಾನಿಗಳು ಪ್ರಯತ್ನಿಸಿದ್ದಾರೆ. ವಿಜ್ಞಾನಿ ಎಡ್ವಿನ್ ಹಬಲ್ ವಿಶ್ವದಲ್ಲಿರುವ ಸುಮಾರು 200 ಬಿಲಿಯನ್ (20,000 ನೀಹಾರಿಕೆ)ಬ್ರಹ್ಮಾಂಡ ವಿರುವುದೆಂದು ಹೇಳಿದ್ದಾನೆ. ಬ್ರಹ್ಮಾಂಡಗಳಲ್ಲಿ ನಮ್ಮ ಆಕಾಶಗಂಗೆಯೂ ಒಂದು ಲೆಕ್ಕ ಹಾಕಿದ್ದಾನೆ. ಈ ಸಂಖ್ಯೆಯ ಬಗೆಗೆ ಸ್ವಲ್ಪ ವಿವಾದ ಬಹುಮಟ್ಟಿಗೆ ಅದು ಸರಿ ಎಂದು ಅನೇಕ ಖಗೋಳ ವಿಜ್ಞಾನಿಗಳು ಹೇಳಿದ್ದಾರೆ. ಬ್ರಹ್ಮಾಂಡವು (ಗ್ಯಾಲಕ್ಸಿ) ನಾಕ್ಷತ್ರಿಕ ಅವಶೇಷಗಳು, ಅಂತರತಾರಾ ಅನಿಲ, ಧೂಳಿ, ಮತ್ತು ಕೃಷ್ಣ ದ್ರವ್ಯ (ಡಾರ್ಕ್ ಮ್ಯಾಟರ್) ಇವೆಲ್ಲದರ ಪರಗುರುತ್ವಬಲದ ಸೆಳೆತಕ್ಕೆ ಒಳಗಾಗಿರುವ ವ್ಯವಸ್ಥೆ.

ನಾವು ಬ್ರಹ್ಮಾಂಡದ ಬಗೆಗೆ ವೈಜ್ಞಾನಿಕವಾಗಿ ತಿಳಿದುಕೊಳ್ಳುವುದಾದರೆ, ಮೊದಲು ವಿಶ್ವ ಅಥವಾ ಜಗತ್ತು (ಯೂನಿವರ್ಸ್). ಬ್ರಹ್ಮಾಂಡ ಅಥವಾ ನೀಕ (ಗ್ಯಾಲಾಕ್ಸಿ/ಗಿಲಾಕ್ಸಿಗಳು), ನಮ್ಮ ಬ್ರಹ್ಮಾಂಡ ಅಥವಾ ಗಂಗೆ (ಮಿಲ್ಕಿ ವೇ) ಇವುಗಳ ವೈಜ್ಞಾನಿಕ ವ್ಯಾಖ್ಯೆ ಆ ಬ್ರಹ್ಮಾಂಡವನ್ನು ವಿಶ್ವ ಅಥವಾ ಜಗತ್ತು ಎಂದು ತಪ್ಪು ತಿಳಿಯುವ ಸಾಧ್ಯತೆ ಇದೆ. ನಾವು ಹಾಲಿ ಇರುವ ಈ ಬ್ರಹ್ಮಾಂಡವು ವಿಶಾಲ ವಿಶ್ವದಲ್ಲಿ ಇರುವ ಲಕ್ಷ ಲಕ್ಷ ಬ್ರಹ್ಮಾಂಡಗಳಲ್ಲಿ ಒಂದು. ವಿಶ್ವವೆಂದರೆ ಹಾಗೆ ಲಕ್ಷ-ಬ್ರಹ್ಮಾಂಡಗಳನ್ನು ಹೊಟ್ಟಿಯಲ್ಲಿ ತುಂಬಿಕೊಂಡ ಅಗದಷ್ಟು ದೊಡ್ಡ ಜಗತ್ತು. ರಾತ್ರಿ ಆಕಾಶ ಶುಭ್ರ ವಾಗಿದ್ದಾಗ ಮೇಲಕ್ಕೆ ನೋಡಿದರೆ ಒಂದು ತಿಳಿ ಬಿಳಿಯ ಮೋಡದ ಆಕಾಶದ ಒಂದು ಕಡೆಯಿಂದ ಮತ್ತೊಂದು ಕಡೆಗೆ ಕಾಣುವುದು. ಅದು ವಾಸ್ತವವಾಗಿ ಮೋಡವಲ್ಲ ಅ ಆಕಾಶ ಗಂಗೆಯೆಂಬ ಬ್ರಹ್ಮಾಂಡದ (ಗ್ಯಾಲಾಕ್ಸಿ) ಪಾರ್ಶ್ವ ನೋಟ. ನಾವು ಅದರೊಳಗೇ ಒಂದು ಬದಿಯಲ್ಲಿದ್ದು ನೋಡುತ್ತಿದ್ದೇವೆ. ಇಂಗ್ಲಿಷಿನಲ್ಲಿ ಇದನ್ನು ಮಿಲ್ಕಿ ವೇ ಎನ್ನುವರು. ನಮ್ಮ ಬ್ರಹ್ಮಾಂಡ, ಆಕಾಶಗಂಗೆ, ಕ್ಷೀರಪಥ, ನಮ್ಮ ನೀಹಾರಕ(ನೀಹಾರಿಕೆ) ಎಂದಾಗಲಿಲ್ಲ, ಮತ್ತು ನಮ್ಮ ಸೂರ್ಯಮಂಡಲ ಇರುವ ಈ ನಕ್ಷತ್ರ ಹೇಳುವುದು. ಈ ನಮ್ಮ ಒಂದು ಮಧ್ಯಮ ಗಾತ್ರದ ಬ್ರಹ್ಮಾಂಡದ ಅಗಾಧತೆ ಅಧ್ಯಯನವಾದುದು. ನಮ್ಮ ಮತ್ತು ಇತರ ಗ್ರಹಗಳ ಕುಟುಂಬವನ್ನು ಹೊಂದಿದ ನಮ್ಮ ಮಧ್ಯಮ ಗಾತ್ರದ ನಕ್ಷತ್ರ. ಈ ಆಕಾಶಗಂಗೆಯೆಂಬ ಬ್ರಹ್ಮಾಂಡದಲ್ಲಿ ಎಷ್ಟು ನಕ್ಷತ್ರಗಳಿರಬಹುದೆಂದು ಸುಮಾರು 200 ಬಿಲಿಯನ್ (20,000 ಕೋಟಿ ನೀಹಾರಿಕೆ)ಬ್ರಹ್ಮಾಂಡ ವಿರುವುದೆಂದು ಹೇಳಿದ್ದಾನೆ. ಬ್ರಹ್ಮಾಂಡಗಳಲ್ಲಿ ನಮ್ಮ ಆಕಾಶಗಂಗೆಯೂ ಒಂದು ಎಂದು ಲೆಕ್ಕ ಹಾಕಿದ್ದಾನೆ. ಈ ಸಂಖ್ಯೆಯ ಬಗೆಗೆ ಸ್ವಲ್ಪ ವಿವಾದವಿದ್ದರೂ ಬಹುಮಟ್ಟಿಗೆ ಅದು ಸರಿ ಎಂದು ಅನೇಕ ಖಗೋಳ ವಿಜ್ಞಾನಿಗಳು ಹೇಳಿದ್ದಾರೆ. ಬ್ರಹ್ಮಾಂಡವು (ಗ್ಯಾಲಕ್ಸಿ) ನಕ್ಷತ್ರಗಳು, ನಾಕ್ಷತ್ರಿಕ ಅವಶೇಷಗಳು, ಅಂತರತಾರಾ ಅನಿಲ, ಧೂಳಿ, ಮತ್ತು ಕೃಷ್ಣ ದ್ರವ್ಯ (ಡಾರ್ಕ್ ಮ್ಯಾಟರ್) ಇವೆಲ್ಲದರ ಪರಗುರುತ್ವಬಲದ ಸೆ

ನಾವು ಬ್ರಹ್ಮಾಂಡದ ಬಗೆಗೆ ವೈಜ್ಞಾನಿಕವಾಗಿ ತಿಳಿದುಕೊಳ್ಳುವುದಾದರೆ, ಮೊದಲು ವಿಶ್ವ ಅಥವಾ ಜಗತ್ತು (ಯೂನಿವರ್ಸ್). ಬ್ರಹ್ಮಾಂಡ ಅಥವಾ ನೀಕ (ಗ್ಯಾಲಾಕ್ಸಿ/ಗಿಲಾಕ್ಸಿಗಳು), ನಮ್ಮ ಬ್ರಹ್ಮಾಂಡ ಅಥವಾ ಆಕಾಶ ಗಂಗೆ (ಮಿಲ್ಕಿ ವೇ) ಇವುಗಳ ವೈಜ್ಞಾನಿಕ ಅಗತ್ಯ. ಬ್ರಹ್ಮಾಂಡವನ್ನು ವಿಶ್ವ ಅಥವಾ ಜಗತ್ತು ಎಂದು ತಪ್ಪು ತಿಳಿಯುವ ಸಾಧ್ಯತೆ ಇದೆ. ನಾವು ಹಾಲಿ ಇರುವ ಈ ಬ್ರಹ್ಮಾಂಡವು ವಿಶಾಲ ವಿಶ್ವದಲ್ಲಿ ಇರುವ ಲಕ್ಷ ಲಕ್ಷ ಬ್ರಹ್ಮಾಂಡಗಳಲ್ಲಿ ಒಂದು. ವಿಶ್ವವೆಂದರೆ ಹಾಗೆ ಲಕ್ಷ-ಬ್ರಹ್ಮಾಂಡಗಳನ್ನು ಹೊಟ್ಟಿಯಲ್ಲಿ ತುಂಬಿಕೊಂಡ ಊಹಿಸಲೂ ಅಗದಷ್ಟು ದೊಡ್ಡ ಜಗತ್ತು. ರಾತ್ರಿ ಆಕಾಶ ಶುಭ್ರ ವಾಗಿದ್ದಾಗ ಮೇಲಕ್ಕೆ ನೋಡಿದರೆ ಒಂದು ತಿಳಿ ಬಿಳಿಯ ಮೋಡದ ಸೆಲೆ ಆಕಾಶದ ಒಂದು ಕಡೆಯಿಂದ ಮತ್ತೊಂದು ಕಡೆಗೆ ಹರಿದಂತೆ ಕಾಣುವುದು. ಅದು ವಾಸ್ತವವಾಗಿ ಮೋಡವಲ್ಲ ಅದೇ ನಮ್ಮ ಆಕಾಶ ಗಂಗೆಯೆಂಬ ಬ್ರಹ್ಮಾಂಡದ (ಗ್ಯಾಲಾಕ್ಸಿ) ಪಾರ್ಶ್ವ ನೋಟ. ನಾವು ಅದರೊಳಗೇ ಒಂದು ಬದಿಯಲ್ಲಿದ್ದು ಅದನ್ನು ನೋಡುತ್ತಿದ್ದೇವೆ. ಇಂಗ್ಲಿಷಿನಲ್ಲಿ ಇದನ್ನು ಮಿಲ್ಕಿ ವೇ (ಕ್ಷೀರಪಥ) ಎನ್ನುವರು. ನಮ್ಮ ಬ್ರಹ್ಮಾಂಡ, ಆಕಾಶಗಂಗೆ, ಕ್ಷೀರಪಥ, ಮಿಲ್ಕಿ ವೇ, ನಮ್ಮ ನೀಹಾರಕ(ನೀಹಾರಿಕೆ) ಎಂದಾಗಲಿಲ್ಲ, ನಾವು ಮತ್ತು ನಮ್ಮ ಸೂರ್ಯಮಂಡಲ ಇರುವ ಈ ನಕ್ಷತ್ರ ಲೋಕಕ್ಕೆ ಹೇಳುವುದು. ಈ ನಮ್ಮ ಒಂದು ಮಧ್ಯಮ ಗಾತ್ರದ ಬ್ರಹ್ಮಾಂಡದ ಅಗಾಧತೆ ಅಧ್ಯಯನವಾದುದು. ನಮ್ಮ ಭೂಮಿ ಮತ್ತು ಇತರ ಗ್ರಹ ಕುಟುಂಬವನ್ನು ಹೊಂದಿದ ಸೂರ್ಯ ಮಧ್ಯಮ ಗಾತ್ರದ ನಕ್ಷತ್ರ. ಈ ಆಕಾಶಗಂಗೆಯೆಂಬ ಬ್ರಹ್ಮಾಂಡದಲ್ಲಿ ಎಷ್ಟು ನಕ್ಷತ್ರಗಳಿರಬಹುದೆಂದು ಸಾಕಷ್ಟು ಕರಾರುವಾಕಾಗಿ ವಿಜ್ಞಾನಿಗಳು ಪ್ರಯತ್ನಿಸಿದ್ದಾರೆ. ವಿಜ್ಞಾನಿ ಹಬಲ್ ನು ಈ ವಿಶ್ವದಲ್ಲಿರುವ ಸುಮಾರು 200 ಬಿಲಿಯನ್ (20,000 ಕೋಟಿ ನೀಹಾರಿಕೆ)ಬ್ರಹ್ಮಾಂಡ ವಿರುವುದೆಂದು ಹೇಳಿದ್ದಾನೆ. ಬ್ರಹ್ಮಾಂಡಗಳಲ್ಲಿ ನಮ್ಮ ಆಕಾಶಗಂಗೆಯೂ ಒಂದು ಎಂದು ಲೆಕ್ಕ ಹಾಕಿದ್ದಾನೆ. ಈ ಸಂಖ್ಯೆಯ ಸ್ವಲ್ಪ ವಿವಾದವಿದ್ದರೂ ಬಹುಮಟ್ಟಿಗೆ ಅದು ಸರಿ ಎಂದು ಅನೇಕ ಖಗೋಳ ವಿಜ್ಞಾನಿಗಳು ಹೇಳಿದ್ದಾರೆ. ಬ್ರಹ್ಮಾಂಡವು (ಗ್ಯಾಲಕ್ಸಿ) ನಕ್ಷತ್ರಗಳು, ನಾಕ್ಷತ್ರಿಕ ಅವಶೇಷಗಳು,

NOVEMBER

- 2 Family Overview
- 4 Design Information
- 5 Latin
- 21 Arabic العربية
- 27 Bangla বাংলা
- 41 Cyrillic Кириллица
- 58 Devanagari देवनागरी
- 72 Georgian ქართული
- 89 Greek Ελληνικά
- 106 Gujarati ગુજરાતી
- 120 Gurmukhi ਗੁਰਮੁਖੀ
- 134 Hebrew עברית
- 146 **Kannada ಕನ್ನಡ**
- 146 November
- 151 **November Cond**
- 154 November Comp
- 160 Korean 한글
- 165 Malayalam മലയാളം
- 179 Meetei ꯀꯪꯂꯃꯅ
- 192 Odia ଓଡ଼ିଆ
- 206 Ol Chiki ଓଲ ଚିକି
- 219 Sinhala සිංහල
- 233 Syllabics ႠႢႣႤ
- 251 Tamil தமிழ்
- 265 Telugu తెలుగు
- 279 OpenType Features
- 289 Credits & Information

MORE

Rent

Buy November Cond

PDF created on 26 June 2023

ಆಂಸ್ತ್ರ್ಯದ್ಯಮ್

Hairline | 32pt

ಕೋಪನ್ ಹ್ಯಾಗನ್

Extralight | 32pt

ಎಡನ್ಬರ್ಗ್

Regular | 32pt

ಗುವಾಂಗೊಯ್

Bold | 32pt

ಇಸ್ತಾಂಬುಲ್

Black | 32pt

ಬೆಂಗಳೂರು

Thin | 32pt

ಡಮಾಸ್ಕಸ್

Light | 32pt

ಫೋರ್ಟಲೆಜಾ

Medium | 32pt

ಹಾಂಗ್ ಕಾಂಗ್

Heavy | 32pt

NOVEMBER

- 2 Family Overview
- 4 Design Information
- 5 Latin
- 21 Arabic العربية
- 27 Bangla বাংলা
- 41 Cyrillic Кириллица
- 58 Devanagari देवनागरी
- 72 Georgian ქართული
- 89 Greek Ελληνικά
- 106 Gujarati ગુજરાતી
- 120 Gurmukhi ਗੁਰਮੁਖੀ
- 134 Hebrew עברית
- 146 Kannada ಕನ್ನಡ
- 146 November
- 151 November Cond
- 154 November Comp
- 160 Korean 한글
- 165 Malayalam മലയാളം
- 179 Meetei ꯀꯂꯃꯅ
- 192 Odia ଓଡ଼ିଆ
- 206 Ol Chiki ᱵᱟᱹᱨᱩᱵ
- 219 Sinhala සිංහල
- 233 Syllabics ႠႢႣ
- 251 Tamil தமிழ்
- 265 Telugu తెలుగు
- 279 OpenType Features
- 289 Credits & Information

MORE

Rent

Buy November Cond

PDF created on 26 June 2023

ನಾವು ಬ್ರಹ್ಮಾಂಡದ ಬಗೆಗೆ ವೈಜ್ಞಾನಿಕವಾಗಿ ತಿಳಿದುಕೊಳ್ಳುವುದಾದರೆ, ಮೊದಲು ವಿಶ್ವ

Hairline | 24pt

ನಾವು ಬ್ರಹ್ಮಾಂಡದ ಬಗೆಗೆ ವೈಜ್ಞಾನಿಕವಾಗಿ ತಿಳಿದುಕೊಳ್ಳುವುದಾದರೆ, ಮೊದಲು ವಿ

Thin | 24pt

ನಾವು ಬ್ರಹ್ಮಾಂಡದ ಬಗೆಗೆ ವೈಜ್ಞಾನಿಕವಾಗಿ ತಿಳಿದುಕೊಳ್ಳುವುದಾದರೆ, ಮೊದಲು

Extralight | 24pt

ನಾವು ಬ್ರಹ್ಮಾಂಡದ ಬಗೆಗೆ ವೈಜ್ಞಾನಿಕವಾಗಿ ತಿಳಿದುಕೊಳ್ಳುವುದಾದರೆ, ಮೊದಲ

Light | 24pt

ನಾವು ಬ್ರಹ್ಮಾಂಡದ ಬಗೆಗೆ ವೈಜ್ಞಾನಿಕವಾಗಿ ತಿಳಿದುಕೊಳ್ಳುವುದಾದರೆ, ಮೊದ

Regular | 24pt

ನಾವು ಬ್ರಹ್ಮಾಂಡದ ಬಗೆಗೆ ವೈಜ್ಞಾನಿಕವಾಗಿ ತಿಳಿದುಕೊಳ್ಳುವುದಾದರೆ, ಮೊ

Medium | 24pt

ನಾವು ಬ್ರಹ್ಮಾಂಡದ ಬಗೆಗೆ ವೈಜ್ಞಾನಿಕವಾಗಿ ತಿಳಿದುಕೊಳ್ಳುವುದಾದರೆ, ವೆ

Bold | 24pt

ನಾವು ಬ್ರಹ್ಮಾಂಡದ ಬಗೆಗೆ ವೈಜ್ಞಾನಿಕವಾಗಿ ತಿಳಿದುಕೊಳ್ಳುವುದಾದರೆ,

Heavy | 24pt

ನಾವು ಬ್ರಹ್ಮಾಂಡದ ಬಗೆಗೆ ವೈಜ್ಞಾನಿಕವಾಗಿ ತಿಳಿದುಕೊಳ್ಳುವುದಾದರೆ,

Black | 24pt

NOVEMBER

- 2 Family Overview
- 4 Design Information
- 5 Latin
- 21 Arabic العربية
- 27 Bangla বাংলা
- 41 Cyrillic Кириллица
- 58 Devanagari देवनागरी
- 72 Georgian ქართული
- 89 Greek Ελληνικά
- 106 Gujarati ગુજરાતી
- 120 Gurmukhi ਗੁਰਮੁਖੀ
- 134 Hebrew עברית
- 146 Kannada ಕನ್ನಡ
- 146 November
- 151 November Cond
- 154 November Comp
- 160 Korean 한글
- 165 Malayalam മലയാളം
- 179 Meetei ꯀꯪꯂꯃꯅ
- 192 Odia ଓଡ଼ିଆ
- 206 Ol Chiki ᱵᱟᱹᱨᱩᱵ
- 219 Sinhala සිංහල
- 233 Syllabics ႠႢႦ
- 251 Tamil தமிழ்
- 265 Telugu తెలుగు
- 279 OpenType Features
- 289 Credits & Information

MORE

Rent

Buy November Cond

PDF created on 26 June 2023

ನಾವು ಬ್ರಹ್ಮಾಂಡದ ಬಗೆಗೆ ವೈಜ್ಞಾನಿಕವಾಗಿ ತಿಳಿದುಕೊಳ್ಳುವುದಾದರೆ, ಮೊದಲು ವಿಶ್ವ ಅಥವಾ ಈ ಜಗತ್ತು (ಯೂನಿವರ್ಸ್). ಬ್ರಹ್ಮಾಂಡ

Hairline | 15/22pt

ನಾವು ಬ್ರಹ್ಮಾಂಡದ ಬಗೆಗೆ ವೈಜ್ಞಾನಿಕವಾಗಿ ತಿಳಿದುಕೊಳ್ಳುವುದಾದರೆ, ಮೊದಲು ವಿಶ್ವ ಅಥವಾ ಈ ಜಗತ್ತು (ಯೂನಿವರ್ಸ್). ಬ್ರಹ್ಮಾಂಡ

Thin | 15/22pt

ನಾವು ಬ್ರಹ್ಮಾಂಡದ ಬಗೆಗೆ ವೈಜ್ಞಾನಿಕವಾಗಿ ತಿಳಿದುಕೊಳ್ಳುವುದಾದರೆ, ಮೊದಲು ವಿಶ್ವ ಅಥವಾ ಈ ಜಗತ್ತು (ಯೂನಿವರ್ಸ್). ಬ್ರಹ್ಮಾಂಡ

Extralight | 15/22pt

ನಾವು ಬ್ರಹ್ಮಾಂಡದ ಬಗೆಗೆ ವೈಜ್ಞಾನಿಕವಾಗಿ ತಿಳಿದುಕೊಳ್ಳುವುದಾದರೆ, ಮೊದಲು ವಿಶ್ವ ಅಥವಾ ಈ ಜಗತ್ತು (ಯೂನಿವರ್ಸ್). ಬ್ರಹ್ಮಾಂಡ

Light | 15/22pt

ನಾವು ಬ್ರಹ್ಮಾಂಡದ ಬಗೆಗೆ ವೈಜ್ಞಾನಿಕವಾಗಿ ತಿಳಿದುಕೊಳ್ಳುವುದಾದರೆ, ಮೊದಲು ವಿಶ್ವ ಅಥವಾ ಈ ಜಗತ್ತು (ಯೂನಿವರ್ಸ್)

Regular | 15/22pt

ನಾವು ಬ್ರಹ್ಮಾಂಡದ ಬಗೆಗೆ ವೈಜ್ಞಾನಿಕವಾಗಿ ತಿಳಿದುಕೊಳ್ಳುವುದಾದರೆ, ಮೊದಲು ವಿಶ್ವ ಅಥವಾ ಈ ಜಗತ್ತು (ಯೂನಿವರ್ಸ್)

Medium | 15/22pt

ನಾವು ಬ್ರಹ್ಮಾಂಡದ ಬಗೆಗೆ ವೈಜ್ಞಾನಿಕವಾಗಿ ತಿಳಿದುಕೊಳ್ಳುವುದಾದರೆ, ಮೊದಲು ವಿಶ್ವ ಅಥವಾ ಈ ಜಗತ್ತು (ಯೂನಿವರ್ಸ್)

Bold | 15/22pt

ನಾವು ಬ್ರಹ್ಮಾಂಡದ ಬಗೆಗೆ ವೈಜ್ಞಾನಿಕವಾಗಿ ತಿಳಿದುಕೊಳ್ಳುವುದಾದರೆ, ಮೊದಲು ವಿಶ್ವ ಅಥವಾ ಈ ಜಗತ್ತು (ಯೂನಿವರ್ಸ್)

Heavy | 15/22pt

ನಾವು ಬ್ರಹ್ಮಾಂಡದ ಬಗೆಗೆ ವೈಜ್ಞಾನಿಕವಾಗಿ ತಿಳಿದುಕೊಳ್ಳುವುದಾದರೆ, ಮೊದಲು ವಿಶ್ವ ಅಥವಾ ಈ ಜಗತ್ತು (ಯೂನಿವರ್ಸ್)

Black | 15/22pt

NOVEMBER

- 2 Family Overview
- 4 Design Information
- 5 Latin
- 21 Arabic العربية
- 27 Bangla বাংলা
- 41 Cyrillic Кириллица
- 58 Devanagari देवनागरी
- 72 Georgian ქართული
- 89 Greek Ελληνικά
- 106 Gujarati ગુજરાતી
- 120 Gurmukhi ਗੁਰਮੁਖੀ
- 134 Hebrew עברית
- 146 **Kannada ಕನ್ನಡ**
- 146 November
- 151 November Cond
- 154 **November Comp**
- 160 Korean 한글
- 165 Malayalam മലയാളം
- 179 Meetei ꯀꯂꯃꯆ
- 192 Odia ଓଡ଼ିଆ
- 206 Ol Chiki ଓଲ ଚିକି
- 219 Sinhala සිංහල
- 233 Syllabics ႠႢႣႤ
- 251 Tamil தமிழ்
- 265 Telugu తెలుగు
- 279 OpenType Features
- 289 Credits & Information

MORE

Rent

Buy November Comp

PDF created on 26 June 2023

ಆಂಸ್ಟ್ರಾಲ್ಯಾನ್

Hairline | 32pt

ಕೊಪನ್ ಹ್ಯಾಗನ್

Extralight | 32pt

ಎಡನ್‌ಬರ್ಗ್

Regular | 32pt

ಗುವಾಂಗೊ
ಯ

Bold | 32pt

ಇನ್ಫಾಂಬಲ್

Black | 32pt

ಬೆಂಗಲೂರು

Thin | 32pt

ಡಮಾಸ್ಕಸ್

Light | 32pt

ಫೋರ್ಬ್‌ಲೆಜಾ

Medium | 32pt

ಹಾಂಗ್ ಕಾಂಗ್

Heavy | 32pt

NOVEMBER

- 2 Family Overview
- 4 Design Information
- 5 Latin
- 21 Arabic العربية
- 27 Bangla বাংলা
- 41 Cyrillic Кириллица
- 58 Devanagari देवनागरी
- 72 Georgian ქართული
- 89 Greek Ελληνικά
- 106 Gujarati ગુજરાતી
- 120 Gurmukhi ਗੁਰਮੁਖੀ
- 134 Hebrew עברית
- 146 Kannada ಕನ್ನಡ
- 146 November
- 151 November Cond
- 154 November Comp
- 160 Korean 한글
- 165 Malayalam മലയാളം
- 179 Meetei ꯀꯂꯃꯅ
- 192 Odia ଓଡ଼ିଆ
- 206 Ol Chiki ᱵᱟᱹᱨᱩᱵ
- 219 Sinhala සිංහල
- 233 Syllabics ႠႡႢႣ
- 251 Tamil தமிழ்
- 265 Telugu తెలుగు
- 279 OpenType Features
- 289 Credits & Information

MORE

Rent

Buy November Comp

PDF created on 26 June 2023

ನಾವು ಬ್ರಹ್ಮಾಂಡದ ಬಗೆಗೆ ವೈಜ್ಞಾನಿಕವಾಗಿ ತಿಳಿದುಕೊಳ್ಳುವುದಾದರೆ, ಮೊದಲು ವಿಶ್ವ ಅಥವಾ ಈ ಜಗತ್ತು (ಯ

Hairline | 24pt

ನಾವು ಬ್ರಹ್ಮಾಂಡದ ಬಗೆಗೆ ವೈಜ್ಞಾನಿಕವಾಗಿ ತಿಳಿದುಕೊಳ್ಳುವುದಾದರೆ, ಮೊದಲು ವಿಶ್ವ ಅಥವಾ ಈ ಜಗತ್ತು |

Thin | 24pt

ನಾವು ಬ್ರಹ್ಮಾಂಡದ ಬಗೆಗೆ ವೈಜ್ಞಾನಿಕವಾಗಿ ತಿಳಿದುಕೊಳ್ಳುವುದಾದರೆ, ಮೊದಲು ವಿಶ್ವ ಅಥವಾ ಈ ಜಗತ್ತ

Extralight | 24pt

ನಾವು ಬ್ರಹ್ಮಾಂಡದ ಬಗೆಗೆ ವೈಜ್ಞಾನಿಕವಾಗಿ ತಿಳಿದುಕೊಳ್ಳುವುದಾದರೆ, ಮೊದಲು ವಿಶ್ವ ಅಥವಾ ಈ ಜ

Light | 24pt

ನಾವು ಬ್ರಹ್ಮಾಂಡದ ಬಗೆಗೆ ವೈಜ್ಞಾನಿಕವಾಗಿ ತಿಳಿದುಕೊಳ್ಳುವುದಾದರೆ, ಮೊದಲು ವಿಶ್ವ ಅಥವಾ ಈ

Regular | 24pt

ನಾವು ಬ್ರಹ್ಮಾಂಡದ ಬಗೆಗೆ ವೈಜ್ಞಾನಿಕವಾಗಿ ತಿಳಿದುಕೊಳ್ಳುವುದಾದರೆ, ಮೊದಲು ವಿಶ್ವ ಅಥವಾ

Medium | 24pt

ನಾವು ಬ್ರಹ್ಮಾಂಡದ ಬಗೆಗೆ ವೈಜ್ಞಾನಿಕವಾಗಿ ತಿಳಿದುಕೊಳ್ಳುವುದಾದರೆ, ಮೊದಲು ವಿಶ್ವ ಅಥ

Bold | 24pt

ನಾವು ಬ್ರಹ್ಮಾಂಡದ ಬಗೆಗೆ ವೈಜ್ಞಾನಿಕವಾಗಿ ತಿಳಿದುಕೊಳ್ಳುವುದಾದರೆ, ಮೊದಲು ವಿಶ್ವ

Heavy | 24pt

ನಾವು ಬ್ರಹ್ಮಾಂಡದ ಬಗೆಗೆ ವೈಜ್ಞಾನಿಕವಾಗಿ ತಿಳಿದುಕೊಳ್ಳುವುದಾದರೆ, ಮೊದಲು

Black | 24pt

NOVEMBER

- 2 Family Overview
- 4 Design Information
- 5 Latin
- 21 Arabic العربية
- 27 Bangla বাংলা
- 41 Cyrillic Кириллица
- 58 Devanagari देवनागरी
- 72 Georgian ქართული
- 89 Greek Ελληνικά
- 106 Gujarati ગુજરાતી
- 120 Gurmukhi ਗੁਰਮੁਖੀ
- 134 Hebrew עברית
- 146 **Kannada ಕನ್ನಡ**
- 146 November
- 151 November Cond
- 154 **November Comp**
- 160 Korean 한글
- 165 Malayalam മലയാളം
- 179 Meetei ꯀꯂꯃꯅ
- 192 Odia ଓଡ଼ିଆ
- 206 Ol Chiki ᱵᱟᱹᱨᱩᱵ
- 219 Sinhala සිංහල
- 233 Syllabics ႠႢႣႤ
- 251 Tamil தமிழ்
- 265 Telugu తెలుగు
- 279 OpenType Features
- 289 Credits & Information

MORE

Rent

Buy November Comp

PDF created on 26 June 2023

ನಾವು ಬ್ರಹ್ಮಾಂಡದ ಬಗೆಗೆ ವೈಜ್ಞಾನಿಕವಾಗಿ ತಿಳಿದುಕೊಳ್ಳುವುದಾದರೆ, ಮೊದಲು ವಿಶ್ವ ಅಥವಾ ಈ ಜಗತ್ತು (ಯೂನಿವರ್ಸ್). ಬ್ರಹ್ಮಾಂಡ ಅಥವಾ ನೀಹಾರಿಕೆ (ಗ್ಯಾಲಾಕ್ಸಿ/ಗಿಲಾಕ್ಸಿಗ

Hairline | 15/22pt

ನಾವು ಬ್ರಹ್ಮಾಂಡದ ಬಗೆಗೆ ವೈಜ್ಞಾನಿಕವಾಗಿ ತಿಳಿದುಕೊಳ್ಳುವುದಾದರೆ, ಮೊದಲು ವಿಶ್ವ ಅಥವಾ ಈ ಜಗತ್ತು (ಯೂನಿವರ್ಸ್). ಬ್ರಹ್ಮಾಂಡ ಅಥವಾ ನೀಹಾರಿಕೆ (ಗ್ಯಾಲಾಕ್ಸಿ/ಗಿಲ

Thin | 15/22pt

ನಾವು ಬ್ರಹ್ಮಾಂಡದ ಬಗೆಗೆ ವೈಜ್ಞಾನಿಕವಾಗಿ ತಿಳಿದುಕೊಳ್ಳುವುದಾದರೆ, ಮೊದಲು ವಿಶ್ವ ಅಥವಾ ಈ ಜಗತ್ತು (ಯೂನಿವರ್ಸ್). ಬ್ರಹ್ಮಾಂಡ ಅಥವಾ ನೀಹಾರಿಕೆ (ಗ್ಯಾಲಾಕ್ಸಿ

Extralight | 15/22pt

ನಾವು ಬ್ರಹ್ಮಾಂಡದ ಬಗೆಗೆ ವೈಜ್ಞಾನಿಕವಾಗಿ ತಿಳಿದುಕೊಳ್ಳುವುದಾದರೆ, ಮೊದಲು ವಿಶ್ವ ಅಥವಾ ಈ ಜಗತ್ತು (ಯೂನಿವರ್ಸ್). ಬ್ರಹ್ಮಾಂಡ ಅಥವಾ ನೀಹಾರಿಕೆ (ಗ್ಯಾ

Light | 15/22pt

ನಾವು ಬ್ರಹ್ಮಾಂಡದ ಬಗೆಗೆ ವೈಜ್ಞಾನಿಕವಾಗಿ ತಿಳಿದುಕೊಳ್ಳುವುದಾದರೆ, ಮೊದಲು ವಿಶ್ವ ಅಥವಾ ಈ ಜಗತ್ತು (ಯೂನಿವರ್ಸ್). ಬ್ರಹ್ಮಾಂಡ ಅಥವಾ ನೀಹಾರಿಕೆ

Regular | 15/22pt

ನಾವು ಬ್ರಹ್ಮಾಂಡದ ಬಗೆಗೆ ವೈಜ್ಞಾನಿಕವಾಗಿ ತಿಳಿದುಕೊಳ್ಳುವುದಾದರೆ, ಮೊದಲು ವಿಶ್ವ ಅಥವಾ ಈ ಜಗತ್ತು (ಯೂನಿವರ್ಸ್). ಬ್ರಹ್ಮಾಂಡ ಅಥವಾ ನೀಹ

Medium | 15/22pt

ನಾವು ಬ್ರಹ್ಮಾಂಡದ ಬಗೆಗೆ ವೈಜ್ಞಾನಿಕವಾಗಿ ತಿಳಿದುಕೊಳ್ಳುವುದಾದರೆ, ಮೊದಲು ವಿಶ್ವ ಅಥವಾ ಈ ಜಗತ್ತು (ಯೂನಿವರ್ಸ್). ಬ್ರಹ್ಮಾಂಡ ಅಥವಾ

Bold | 15/22pt

ನಾವು ಬ್ರಹ್ಮಾಂಡದ ಬಗೆಗೆ ವೈಜ್ಞಾನಿಕವಾಗಿ ತಿಳಿದುಕೊಳ್ಳುವುದಾದರೆ, ಮೊದಲು ವಿಶ್ವ ಅಥವಾ ಈ ಜಗತ್ತು (ಯೂನಿವರ್ಸ್). ಬ್ರಹ್ಮಾಂಡ e

Heavy | 15/22pt

ನಾವು ಬ್ರಹ್ಮಾಂಡದ ಬಗೆಗೆ ವೈಜ್ಞಾನಿಕವಾಗಿ ತಿಳಿದುಕೊಳ್ಳುವುದಾದರೆ, ಮೊದಲು ವಿಶ್ವ ಅಥವಾ ಈ ಜಗತ್ತು (ಯೂನಿವರ್ಸ್). ಬ್ರಹ್ಮಾ

Black | 15/22pt

NOVEMBER

- 2 Family Overview
- 4 Design Information
- 5 Latin
- 21 Arabic عربي
- 27 Bangla বাংলা
- 41 Cyrillic Кириллица
- 58 Devanagari देवनागरी
- 72 Georgian ქართული
- 89 Greek Ελληνικά
- 106 Gujarati ગુજરાતી
- 120 Gurmukhi ਗੁਰਮੁਖੀ
- 134 Hebrew עברית
- 146 Kannada ಕನ್ನಡ
- 146 November
- 151 November Cond
- 154 November Comp
- 160 Korean 한글
- 165 Malayalam മലയാളം
- 179 Meetei ꯀꯂꯃꯆ
- 192 Odia ଓଡ଼ିଆ
- 206 Ol Chiki ᱵᱟᱱᱟ
- 219 Sinhala සිංහල
- 233 Syllabics ႠႢႣ
- 251 Tamil தமிழ்
- 265 Telugu తెలుగు
- 279 OpenType Features
- 289 Credits & Information

U	V	W	X	Y	Z	0	θ	0	1	2	3	4	5	6	7	8	9	À	Á	Â	Ã	Ä	Å	Ă	Ȧ	Ǻ	ǻ	Ǽ	Ǿ	ǿ	Ǡ	ǡ	Ǣ	ǣ	Ǥ	ǥ	Ǧ	ǧ	Ǩ	ǩ	Ǫ	ǫ	Ǭ	ǭ	Ǯ	ǯ	ǰ	Ǳ	ǲ	ǳ	Ǵ	ǵ	Ƕ	Ƿ	Ǹ	ǹ	Ǻ	ǻ	Ǽ	Ǿ	ǿ	Ǡ	ǡ	Ǣ	ǣ	Ǥ	ǥ	Ǧ	ǧ	Ǩ	ǩ	Ǫ	ǫ	Ǭ	ǭ	Ǯ	ǯ	ǰ	Ǳ	ǲ	ǳ	Ǵ	ǵ	Ƕ	Ƿ	Ǹ	ǹ	Ǻ	ǻ	Ǽ	Ǿ	ǿ	Ǡ	ǡ	Ǣ	ǣ	Ǥ	ǥ	Ǧ	ǧ	Ǩ	ǩ	Ǫ	ǫ	Ǭ	ǭ	Ǯ	ǯ	ǰ	Ǳ	ǲ	ǳ	Ǵ	ǵ	Ƕ	Ƿ	Ǹ	ǹ	Ǻ	ǻ	Ǽ	Ǿ	ǿ	Ǡ	ǡ	Ǣ	ǣ	Ǥ	ǥ	Ǧ	ǧ	Ǩ	ǩ	Ǫ	ǫ	Ǭ	ǭ	Ǯ	ǯ	ǰ	Ǳ	ǲ	ǳ	Ǵ	ǵ	Ƕ	Ƿ	Ǹ	ǹ	Ǻ	ǻ	Ǽ	Ǿ	ǿ	Ǡ	ǡ	Ǣ	ǣ	Ǥ	ǥ	Ǧ	ǧ	Ǩ	ǩ	Ǫ	ǫ	Ǭ	ǭ	Ǯ	ǯ	ǰ	Ǳ	ǲ	ǳ	Ǵ	ǵ	Ƕ	Ƿ	Ǹ	ǹ	Ǻ	ǻ	Ǽ	Ǿ	ǿ	Ǡ	ǡ	Ǣ	ǣ	Ǥ	ǥ	Ǧ	ǧ	Ǩ	ǩ	Ǫ	ǫ	Ǭ	ǭ	Ǯ	ǯ	ǰ	Ǳ	ǲ	ǳ	Ǵ	ǵ	Ƕ	Ƿ	Ǹ	ǹ	Ǻ	ǻ	Ǽ	Ǿ	ǿ	Ǡ	ǡ	Ǣ	ǣ	Ǥ	ǥ	Ǧ	ǧ	Ǩ	ǩ	Ǫ	ǫ	Ǭ	ǭ	Ǯ	ǯ	ǰ	Ǳ	ǲ	ǳ	Ǵ	ǵ	Ƕ	Ƿ	Ǹ	ǹ	Ǻ	ǻ	Ǽ	Ǿ	ǿ	Ǡ	ǡ	Ǣ	ǣ	Ǥ	ǥ	Ǧ	ǧ	Ǩ	ǩ	Ǫ	ǫ	Ǭ	ǭ	Ǯ	ǯ	ǰ	Ǳ	ǲ	ǳ	Ǵ	ǵ	Ƕ	Ƿ	Ǹ	ǹ	Ǻ	ǻ	Ǽ	Ǿ	ǿ	Ǡ	ǡ	Ǣ	ǣ	Ǥ	ǥ	Ǧ	ǧ	Ǩ	ǩ	Ǫ	ǫ	Ǭ	ǭ	Ǯ	ǯ	ǰ	Ǳ	ǲ	ǳ	Ǵ	ǵ	Ƕ	Ƿ	Ǹ	ǹ	Ǻ	ǻ	Ǽ	Ǿ	ǿ	Ǡ	ǡ	Ǣ	ǣ	Ǥ	ǥ	Ǧ	ǧ	Ǩ	ǩ	Ǫ	ǫ	Ǭ	ǭ	Ǯ	ǯ	ǰ	Ǳ	ǲ	ǳ	Ǵ	ǵ	Ƕ	Ƿ	Ǹ	ǹ	Ǻ	ǻ	Ǽ	Ǿ	ǿ	Ǡ	ǡ	Ǣ	ǣ	Ǥ	ǥ	Ǧ	ǧ	Ǩ	ǩ	Ǫ	ǫ	Ǭ	ǭ	Ǯ	ǯ	ǰ	Ǳ	ǲ	ǳ	Ǵ	ǵ	Ƕ	Ƿ	Ǹ	ǹ	Ǻ	ǻ	Ǽ	Ǿ	ǿ	Ǡ	ǡ	Ǣ	ǣ	Ǥ	ǥ	Ǧ	ǧ	Ǩ	ǩ	Ǫ	ǫ	Ǭ	ǭ	Ǯ	ǯ	ǰ	Ǳ	ǲ	ǳ	Ǵ	ǵ	Ƕ	Ƿ	Ǹ	ǹ	Ǻ	ǻ	Ǽ	Ǿ	ǿ	Ǡ	ǡ	Ǣ	ǣ	Ǥ	ǥ	Ǧ	ǧ	Ǩ	ǩ	Ǫ	ǫ	Ǭ	ǭ	Ǯ	ǯ	ǰ	Ǳ	ǲ	ǳ	Ǵ	ǵ	Ƕ	Ƿ	Ǹ	ǹ	Ǻ	ǻ	Ǽ	Ǿ	ǿ	Ǡ	ǡ	Ǣ	ǣ	Ǥ	ǥ	Ǧ	ǧ	Ǩ	ǩ	Ǫ	ǫ	Ǭ	ǭ	Ǯ	ǯ	ǰ	Ǳ	ǲ	ǳ	Ǵ	ǵ	Ƕ	Ƿ	Ǹ	ǹ	Ǻ	ǻ	Ǽ	Ǿ	ǿ	Ǡ	ǡ	Ǣ	ǣ	Ǥ	ǥ	Ǧ	ǧ	Ǩ	ǩ	Ǫ	ǫ	Ǭ	ǭ	Ǯ	ǯ	ǰ	Ǳ	ǲ	ǳ	Ǵ	ǵ	Ƕ	Ƿ	Ǹ	ǹ	Ǻ	ǻ	Ǽ	Ǿ	ǿ	Ǡ	ǡ	Ǣ	ǣ	Ǥ	ǥ	Ǧ	ǧ	Ǩ	ǩ	Ǫ	ǫ	Ǭ	ǭ	Ǯ	ǯ	ǰ	Ǳ	ǲ	ǳ	Ǵ	ǵ	Ƕ	Ƿ	Ǹ	ǹ	Ǻ	ǻ	Ǽ	Ǿ	ǿ	Ǡ	ǡ	Ǣ	ǣ	Ǥ	ǥ	Ǧ	ǧ	Ǩ	ǩ	Ǫ	ǫ	Ǭ	ǭ	Ǯ	ǯ	ǰ	Ǳ	ǲ	ǳ	Ǵ	ǵ	Ƕ	Ƿ	Ǹ	ǹ	Ǻ	ǻ	Ǽ	Ǿ	ǿ	Ǡ	ǡ	Ǣ	ǣ	Ǥ	ǥ	Ǧ	ǧ	Ǩ	ǩ	Ǫ	ǫ	Ǭ	ǭ	Ǯ	ǯ	ǰ	Ǳ	ǲ	ǳ	Ǵ	ǵ	Ƕ	Ƿ	Ǹ	ǹ	Ǻ	ǻ	Ǽ	Ǿ	ǿ	Ǡ	ǡ	Ǣ	ǣ	Ǥ	ǥ	Ǧ	ǧ	Ǩ	ǩ	Ǫ	ǫ	Ǭ	ǭ	Ǯ	ǯ	ǰ	Ǳ	ǲ	ǳ	Ǵ	ǵ	Ƕ	Ƿ	Ǹ	ǹ	Ǻ	ǻ	Ǽ	Ǿ	ǿ	Ǡ	ǡ	Ǣ	ǣ	Ǥ	ǥ	Ǧ	ǧ	Ǩ	ǩ	Ǫ	ǫ	Ǭ	ǭ	Ǯ	ǯ	ǰ	Ǳ	ǲ	ǳ	Ǵ	ǵ	Ƕ	Ƿ	Ǹ	ǹ	Ǻ	ǻ	Ǽ	Ǿ	ǿ	Ǡ	ǡ	Ǣ	ǣ	Ǥ	ǥ	Ǧ	ǧ	Ǩ	ǩ	Ǫ	ǫ	Ǭ	ǭ	Ǯ	ǯ	ǰ	Ǳ	ǲ	ǳ	Ǵ	ǵ	Ƕ	Ƿ	Ǹ	ǹ	Ǻ	ǻ	Ǽ	Ǿ	ǿ	Ǡ	ǡ	Ǣ	ǣ	Ǥ	ǥ	Ǧ	ǧ	Ǩ	ǩ	Ǫ	ǫ	Ǭ	ǭ	Ǯ	ǯ	ǰ	Ǳ	ǲ	ǳ	Ǵ	ǵ	Ƕ	Ƿ	Ǹ	ǹ	Ǻ	ǻ	Ǽ	Ǿ	ǿ	Ǡ	ǡ	Ǣ	ǣ	Ǥ	ǥ	Ǧ	ǧ	Ǩ	ǩ	Ǫ	ǫ	Ǭ	ǭ	Ǯ	ǯ	ǰ	Ǳ	ǲ	ǳ	Ǵ	ǵ	Ƕ	Ƿ	Ǹ	ǹ	Ǻ	ǻ	Ǽ	Ǿ	ǿ	Ǡ	ǡ	Ǣ	ǣ	Ǥ	ǥ	Ǧ	ǧ	Ǩ	ǩ	Ǫ	ǫ	Ǭ	ǭ	Ǯ	ǯ	ǰ	Ǳ	ǲ	ǳ	Ǵ	ǵ	Ƕ	Ƿ	Ǹ	ǹ	Ǻ	ǻ	Ǽ	Ǿ	ǿ	Ǡ	ǡ	Ǣ	ǣ	Ǥ	ǥ	Ǧ	ǧ	Ǩ	ǩ	Ǫ	ǫ	Ǭ	ǭ	Ǯ	ǯ	ǰ	Ǳ	ǲ	ǳ	Ǵ	ǵ	Ƕ	Ƿ	Ǹ	ǹ	Ǻ	ǻ	Ǽ	Ǿ	ǿ	Ǡ	ǡ	Ǣ	ǣ	Ǥ	ǥ	Ǧ	ǧ	Ǩ	ǩ	Ǫ	ǫ	Ǭ	ǭ	Ǯ	ǯ	ǰ	Ǳ	ǲ	ǳ	Ǵ	ǵ	Ƕ	Ƿ	Ǹ	ǹ	Ǻ	ǻ	Ǽ	Ǿ	ǿ	Ǡ	ǡ	Ǣ	ǣ	Ǥ	ǥ	Ǧ	ǧ	Ǩ	ǩ	Ǫ	ǫ	Ǭ	ǭ	Ǯ	ǯ	ǰ	Ǳ	ǲ	ǳ	Ǵ	ǵ	Ƕ	Ƿ	Ǹ	ǹ	Ǻ	ǻ	Ǽ	Ǿ	ǿ	Ǡ	ǡ	Ǣ	ǣ	Ǥ	ǥ	Ǧ	ǧ	Ǩ	ǩ	Ǫ	ǫ	Ǭ	ǭ	Ǯ	ǯ	ǰ	Ǳ	ǲ	ǳ	Ǵ	ǵ	Ƕ	Ƿ	Ǹ	ǹ	Ǻ	ǻ	Ǽ	Ǿ	ǿ	Ǡ	ǡ	Ǣ	ǣ	Ǥ	ǥ	Ǧ	ǧ	Ǩ	ǩ	Ǫ	ǫ	Ǭ	ǭ	Ǯ	ǯ	ǰ	Ǳ	ǲ	ǳ	Ǵ	ǵ	Ƕ	Ƿ	Ǹ	ǹ	Ǻ	ǻ	Ǽ	Ǿ	ǿ	Ǡ	ǡ	Ǣ	ǣ	Ǥ	ǥ	Ǧ	ǧ	Ǩ	ǩ	Ǫ	ǫ	Ǭ	ǭ	Ǯ	ǯ	ǰ	Ǳ	ǲ	ǳ	Ǵ	ǵ	Ƕ	Ƿ	Ǹ	ǹ	Ǻ	ǻ	Ǽ	Ǿ	ǿ	Ǡ	ǡ	Ǣ	ǣ	Ǥ	ǥ	Ǧ	ǧ	Ǩ	ǩ	Ǫ	ǫ	Ǭ	ǭ	Ǯ	ǯ	ǰ	Ǳ	ǲ	ǳ	Ǵ	ǵ	Ƕ	Ƿ	Ǹ	ǹ	Ǻ	ǻ	Ǽ	Ǿ	ǿ	Ǡ	ǡ	Ǣ	ǣ	Ǥ	ǥ	Ǧ	ǧ	Ǩ	ǩ	Ǫ	ǫ	Ǭ	ǭ	Ǯ	ǯ	ǰ	Ǳ	ǲ	ǳ	Ǵ	ǵ	Ƕ	Ƿ	Ǹ	ǹ	Ǻ	ǻ	Ǽ	Ǿ	ǿ	Ǡ	ǡ	Ǣ	ǣ	Ǥ	ǥ	Ǧ	ǧ	Ǩ	ǩ	Ǫ	ǫ	Ǭ	ǭ	Ǯ	ǯ	ǰ	Ǳ	ǲ	ǳ	Ǵ	ǵ	Ƕ	Ƿ	Ǹ	ǹ	Ǻ	ǻ	Ǽ	Ǿ	ǿ	Ǡ	ǡ	Ǣ	ǣ	Ǥ	ǥ	Ǧ	ǧ	Ǩ	ǩ	Ǫ	ǫ	Ǭ	ǭ	Ǯ	ǯ	ǰ	Ǳ	ǲ	ǳ	Ǵ	ǵ	Ƕ	Ƿ	Ǹ	ǹ	Ǻ	ǻ	Ǽ	Ǿ	ǿ	Ǡ	ǡ	Ǣ	ǣ	Ǥ	ǥ	Ǧ	ǧ	Ǩ	ǩ	Ǫ	ǫ	Ǭ	ǭ	Ǯ	ǯ	ǰ	Ǳ	ǲ	ǳ	Ǵ	ǵ	Ƕ	Ƿ	Ǹ	ǹ	Ǻ	ǻ	Ǽ	Ǿ	ǿ	Ǡ	ǡ	Ǣ	ǣ	Ǥ	ǥ	Ǧ	ǧ	Ǩ	ǩ	Ǫ	ǫ	Ǭ	ǭ	Ǯ	ǯ	ǰ	Ǳ	ǲ	ǳ	Ǵ	ǵ	Ƕ	Ƿ	Ǹ	ǹ	Ǻ	ǻ	Ǽ	Ǿ	ǿ	Ǡ	ǡ	Ǣ	ǣ	Ǥ	ǥ	Ǧ	ǧ	Ǩ	ǩ	Ǫ	ǫ	Ǭ	ǭ	Ǯ	ǯ	ǰ	Ǳ	ǲ	ǳ	Ǵ	ǵ	Ƕ	Ƿ	Ǹ	ǹ	Ǻ	ǻ	Ǽ	Ǿ	ǿ	Ǡ	ǡ	Ǣ	ǣ	Ǥ	ǥ	Ǧ	ǧ	Ǩ	ǩ	Ǫ	ǫ	Ǭ	ǭ	Ǯ	ǯ	ǰ	Ǳ	ǲ	ǳ	Ǵ	ǵ	Ƕ	Ƿ	Ǹ	ǹ	Ǻ	ǻ	Ǽ	Ǿ	ǿ	Ǡ	ǡ	Ǣ	ǣ	Ǥ	ǥ	Ǧ	ǧ	Ǩ	ǩ	Ǫ	ǫ	Ǭ	ǭ	Ǯ	ǯ	ǰ	Ǳ	ǲ	ǳ	Ǵ	ǵ	Ƕ	Ƿ	Ǹ	ǹ	Ǻ	ǻ	Ǽ	Ǿ	ǿ	Ǡ	ǡ	Ǣ	ǣ	Ǥ	ǥ	Ǧ	ǧ	Ǩ	ǩ	Ǫ	ǫ	Ǭ	ǭ	Ǯ	ǯ	ǰ	Ǳ	ǲ	ǳ	Ǵ	ǵ	Ƕ	Ƿ	Ǹ	ǹ	Ǻ	ǻ	Ǽ	Ǿ	ǿ	Ǡ	ǡ	Ǣ	ǣ	Ǥ	ǥ	Ǧ	ǧ	Ǩ	ǩ	Ǫ	ǫ	Ǭ	ǭ	Ǯ	ǯ	ǰ	Ǳ	ǲ	ǳ	Ǵ	ǵ	Ƕ	Ƿ	Ǹ	ǹ	Ǻ	ǻ	Ǽ	Ǿ	ǿ	Ǡ	ǡ	Ǣ	ǣ	Ǥ	ǥ	Ǧ	ǧ	Ǩ	ǩ	Ǫ	ǫ	Ǭ	ǭ	Ǯ	ǯ	ǰ	Ǳ	ǲ	ǳ	Ǵ	ǵ	Ƕ	Ƿ	Ǹ	ǹ	Ǻ	ǻ	Ǽ	Ǿ	ǿ	Ǡ	ǡ	Ǣ	ǣ	Ǥ	ǥ	Ǧ	ǧ	Ǩ	ǩ	Ǫ	ǫ	Ǭ	ǭ	Ǯ	ǯ	ǰ	Ǳ	ǲ	ǳ	Ǵ	ǵ	Ƕ	Ƿ	Ǹ	ǹ	Ǻ	ǻ	Ǽ	Ǿ	ǿ	Ǡ	ǡ	Ǣ	ǣ	Ǥ	ǥ	Ǧ	ǧ	Ǩ	ǩ	Ǫ	ǫ	Ǭ	ǭ	Ǯ	ǯ	ǰ	Ǳ	ǲ	ǳ	Ǵ	ǵ	Ƕ	Ƿ	Ǹ	ǹ	Ǻ	ǻ	Ǽ	Ǿ	ǿ	Ǡ	ǡ	Ǣ	ǣ	Ǥ	ǥ	Ǧ	ǧ	Ǩ	ǩ	Ǫ	ǫ	Ǭ	ǭ	Ǯ	ǯ	ǰ	Ǳ	ǲ	ǳ	Ǵ	ǵ	Ƕ	Ƿ	Ǹ	ǹ	Ǻ	ǻ	Ǽ	Ǿ	ǿ	Ǡ	ǡ	Ǣ	ǣ	Ǥ	ǥ	Ǧ	ǧ	Ǩ	ǩ	Ǫ	ǫ	Ǭ	ǭ	Ǯ	ǯ	ǰ	Ǳ	ǲ	ǳ	Ǵ	ǵ	Ƕ	Ƿ	Ǹ	ǹ	Ǻ	ǻ	Ǽ	Ǿ	ǿ	Ǡ	ǡ	Ǣ	ǣ	Ǥ	ǥ	Ǧ	ǧ	Ǩ	ǩ	Ǫ	ǫ	Ǭ	ǭ	Ǯ	ǯ	ǰ	Ǳ	ǲ	ǳ	Ǵ	ǵ	Ƕ	Ƿ	Ǹ	ǹ	Ǻ	ǻ	Ǽ	Ǿ	ǿ	Ǡ	ǡ	Ǣ	ǣ	Ǥ	ǥ	Ǧ	ǧ	Ǩ	ǩ	Ǫ	ǫ	Ǭ	ǭ	Ǯ	ǯ	ǰ	Ǳ	ǲ	ǳ	Ǵ	ǵ	Ƕ	Ƿ	Ǹ	ǹ	Ǻ	ǻ	Ǽ	Ǿ	ǿ	Ǡ	ǡ	Ǣ	ǣ	Ǥ	ǥ	Ǧ	ǧ	Ǩ	ǩ	Ǫ	ǫ	Ǭ	ǭ	Ǯ	ǯ	ǰ	Ǳ	ǲ	ǳ	Ǵ	ǵ	Ƕ	Ƿ	Ǹ	ǹ	Ǻ	ǻ	Ǽ	Ǿ	ǿ	Ǡ	ǡ	Ǣ	ǣ	Ǥ	ǥ	Ǧ	ǧ	Ǩ	ǩ	Ǫ	ǫ	Ǭ	ǭ	Ǯ	ǯ	ǰ	Ǳ	ǲ	ǳ	Ǵ	ǵ	Ƕ	Ƿ	Ǹ	ǹ	Ǻ	ǻ	Ǽ	Ǿ	ǿ	Ǡ	ǡ	Ǣ	ǣ	Ǥ	ǥ	Ǧ	ǧ	Ǩ	ǩ	Ǫ	ǫ	Ǭ	ǭ	Ǯ	ǯ	ǰ	Ǳ	ǲ	ǳ	Ǵ	ǵ	Ƕ	Ƿ	Ǹ	ǹ	Ǻ	ǻ	Ǽ	Ǿ	ǿ	Ǡ	ǡ	Ǣ	ǣ	Ǥ	ǥ	Ǧ	ǧ	Ǩ	ǩ	Ǫ	ǫ	Ǭ	ǭ	Ǯ	ǯ	ǰ	Ǳ	ǲ	ǳ	Ǵ	ǵ	Ƕ	Ƿ	Ǹ	ǹ	Ǻ	ǻ	Ǽ	Ǿ	ǿ	Ǡ	ǡ	Ǣ	ǣ	Ǥ	ǥ	Ǧ	ǧ	Ǩ	ǩ	Ǫ	ǫ	Ǭ	ǭ	Ǯ	ǯ	ǰ	Ǳ	ǲ	ǳ	Ǵ	ǵ	Ƕ	Ƿ	Ǹ	ǹ	Ǻ	ǻ	Ǽ	Ǿ	ǿ	Ǡ	ǡ	Ǣ	ǣ	Ǥ	ǥ	Ǧ	ǧ	Ǩ	ǩ	Ǫ	ǫ	Ǭ	ǭ	Ǯ	ǯ	ǰ	Ǳ	ǲ	ǳ	Ǵ	ǵ	Ƕ	Ƿ	Ǹ	ǹ
---	---	---	---	---	---	---	---	---	---	---	---	---	---	---	---	---	---	---	---	---	---	---	---	---	---	---	---	---	---	---	---	---	---	---	---	---	---	---	---	---	---	---	---	---	---	---	---	---	---	---	---	---	---	---	---	---	---	---	---	---	---	---	---	---	---	---	---	---	---	---	---	---	---	---	---	---	---	---	---	---	---	---	---	---	---	---	---	---	---	---	---	---	---	---	---	---	---	---	---	---	---	---	---	---	---	---	---	---	---	---	---	---	---	---	---	---	---	---	---	---	---	---	---	---	---	---	---	---	---	---	---	---	---	---	---	---	---	---	---	---	---	---	---	---	---	---	---	---	---	---	---	---	---	---	---	---	---	---	---	---	---	---	---	---	---	---	---	---	---	---	---	---	---	---	---	---	---	---	---	---	---	---	---	---	---	---	---	---	---	---	---	---	---	---	---	---	---	---	---	---	---	---	---	---	---	---	---	---	---	---	---	---	---	---	---	---	---	---	---	---	---	---	---	---	---	---	---	---	---	---	---	---	---	---	---	---	---	---	---	---	---	---	---	---	---	---	---	---	---	---	---	---	---	---	---	---	---	---	---	---	---	---	---	---	---	---	---	---	---	---	---	---	---	---	---	---	---	---	---	---	---	---	---	---	---	---	---	---	---	---	---	---	---	---	---	---	---	---	---	---	---	---	---	---	---	---	---	---	---	---	---	---	---	---	---	---	---	---	---	---	---	---	---	---	---	---	---	---	---	---	---	---	---	---	---	---	---	---	---	---	---	---	---	---	---	---	---	---	---	---	---	---	---	---	---	---	---	---	---	---	---	---	---	---	---	---	---	---	---	---	---	---	---	---	---	---	---	---	---	---	---	---	---	---	---	---	---	---	---	---	---	---	---	---	---	---	---	---	---	---	---	---	---	---	---	---	---	---	---	---	---	---	---	---	---	---	---	---	---	---	---	---	---	---	---	---	---	---	---	---	---	---	---	---	---	---	---	---	---	---	---	---	---	---	---	---	---	---	---	---	---	---	---	---	---	---	---	---	---	---	---	---	---	---	---	---	---	---	---	---	---	---	---	---	---	---	---	---	---	---	---	---	---	---	---	---	---	---	---	---	---	---	---	---	---	---	---	---	---	---	---	---	---	---	---	---	---	---	---	---	---	---	---	---	---	---	---	---	---	---	---	---	---	---	---	---	---	---	---	---	---	---	---	---	---	---	---	---	---	---	---	---	---	---	---	---	---	---	---	---	---	---	---	---	---	---	---	---	---	---	---	---	---	---	---	---	---	---	---	---	---	---	---	---	---	---	---	---	---	---	---	---	---	---	---	---	---	---	---	---	---	---	---	---	---	---	---	---	---	---	---	---	---	---	---	---	---	---	---	---	---	---	---	---	---	---	---	---	---	---	---	---	---	---	---	---	---	---	---	---	---	---	---	---	---	---	---	---	---	---	---	---	---	---	---	---	---	---	---	---	---	---	---	---	---	---	---	---	---	---	---	---	---	---	---	---	---	---	---	---	---	---	---	---	---	---	---	---	---	---	---	---	---	---	---	---	---	---	---	---	---	---	---	---	---	---	---	---	---	---	---	---	---	---	---	---	---	---	---	---	---	---	---	---	---	---	---	---	---	---	---	---	---	---	---	---	---	---	---	---	---	---	---	---	---	---	---	---	---	---	---	---	---	---	---	---	---	---	---	---	---	---	---	---	---	---	---	---	---	---	---	---	---	---	---	---	---	---	---	---	---	---	---	---	---	---	---	---	---	---	---	---	---	---	---	---	---	---	---	---	---	---	---	---	---	---	---	---	---	---	---	---	---	---	---	---	---	---	---	---	---	---	---	---	---	---	---	---	---	---	---	---	---	---	---	---	---	---	---	---	---	---	---	---	---	---	---	---	---	---	---	---	---	---	---	---	---	---	---	---	---	---	---	---	---	---	---	---	---	---	---	---	---	---	---	---	---	---	---	---	---	---	---	---	---	---	---	---	---	---	---	---	---	---	---	---	---	---	---	---	---	---	---	---	---	---	---	---	---	---	---	---	---	---	---	---	---	---	---	---	---	---	---	---	---	---	---	---	---	---	---	---	---	---	---	---	---	---	---	---	---	---	---	---	---	---	---	---	---	---	---	---	---	---	---	---	---	---	---	---	---	---	---	---	---	---	---	---	---	---	---	---	---	---	---	---	---	---	---	---	---	---	---	---	---	---	---	---	---	---	---	---	---	---	---	---	---	---	---	---	---	---	---	---	---	---	---	---	---	---	---	---	---	---	---	---	---	---	---	---	---	---	---	---	---	---	---	---	---	---	---	---	---	---	---	---	---	---	---	---	---	---	---	---	---	---	---	---	---	---	---	---	---	---	---	---	---	---	---	---	---	---	---	---	---	---	---	---	---	---	---	---	---	---	---	---	---	---	---	---	---	---	---	---	---	---	---	---	---	---	---	---	---	---	---	---	---	---	---	---	---	---	---	---	---	---	---	---	---	---	---	---	---	---	---	---	---	---	---	---	---	---	---	---	---	---	---	---	---	---	---	---	---	---	---	---	---	---	---	---	---	---	---	---	---	---	---	---	---	---	---	---	---	---	---	---	---	---	---	---	---	---	---	---	---	---	---	---	---	---	---	---	---	---	---	---	---	---	---	---	---	---	---	---	---	---	---	---	---	---	---	---	---	---	---	---	---	---	---	---	---	---	---	---	---	---	---	---	---	---	---	---	---	---	---	---	---	---	---	---	---	---	---	---	---	---	---	---	---	---	---	---	---	---	---	---	---	---	---	---	---	---	---	---	---	---	---	---	---	---	---	---	---	---	---	---	---	---	---	---	---	---	---	---	---	---	---	---	---	---	---	---	---	---	---	---	---	---	---	---	---	---	---	---	---	---	---	---	---	---	---	---	---	---	---	---	---	---	---	---	---	---	---	---	---	---	---	---	---	---	---	---	---	---	---	---	---	---	---	---	---	---	---	---	---	---	---	---	---	---	---	---	---	---	---	---	---	---	---	---	---	---	---	---	---	---	---	---	---	---	---	---	---	---	---	---	---	---	---	---	---	---	---	---	---	---	---	---	---	---	---	---	---	---	---	---	---	---	---	---	---	---	---	---	---	---	---	---	---	---	---	---	---	---	---	---	---	---	---	---	---	---	---	---	---	---	---	---	---	---	---	---	---	---	---	---	---	---	---	---	---	---	---	---	---	---	---	---	---	---	---	---	---	---	---	---	---	---	---	---	---	---	---	---	---	---	---	---	---	---	---	---	---	---	---	---	---	---	---	---	---	---	---	---	---	---	---	---	---	---	---	---	---	---	---	---	---	---	---	---	---	---	---	---	---	---	---	---	---	---	---	---	---	---	---	---	---	---	---	---	---	---	---	---	---	---	---	---	---	---	---	---	---	---	---	---	---	---	---	---	---	---	---	---	---	---	---	---	---	---	---	---	---	---	---	---	---	---	---	---	---	---	---	---	---	---	---	---	---	---	---	---	---	---	---	---	---	---	---	---	---	---	---	---	---	---	---	---	---	---	---	---	---	---	---	---	---	---	---	---	---	---	---	---	---	---	---	---	---	---	---	---	---	---	---	---	---	---	---	---	---	---	---	---	---	---	---	---	---	---	---	---	---	---	---	---	---	---	---	---	---	---	---	---	---	---	---	---	---	---	---	---	---	---	---	---	---	---	---	---	---	---	---	---	---	---	---	---	---	---	---	---	---	---	---	---	---	---	---	---	---	---	---	---	---	---	---	---	---	---	---	---	---	---	---	---	---	---	---	---	---	---	---	---	---	---	---	---	---	---	---	---	---	---	---	---	---	---	---	---	---	---	---	---	---	---	---	---	---

NOVEMBER

- 2 Family Overview
- 4 Design Information
- 5 Latin
- 21 Arabic عربي
- 27 Bangla বাংলা
- 41 Cyrillic Кириллица
- 58 Devanagari देवनागरी
- 72 Georgian ქართული
- 89 Greek Ελληνικά
- 106 Gujarati ગુજરાતી
- 120 Gurmukhi ਗੁਰਮੁਖੀ
- 134 Hebrew עברית
- 146 Kannada ಕನ್ನಡ
- 160 Korean 한글
- 160 November
- 165 Malayalam മലയാളം
- 179 Meetei ꯀꯂꯃꯆ
- 192 Odia ଓଡ଼ିଆ
- 206 Ol Chiki ଓଡ଼ିଆ
- 219 Sinhala සිංහල
- 233 Syllabics ႠႢႣ
- 251 Tamil தமிழ்
- 265 Telugu తెలుగు
- 279 OpenType Features
- 289 Credits & Information

MORE

Rent

Buy November

PDF created on 26 June 2023

阿姆斯特담

Hairline | 32pt

코펜하겐

ExtraLight | 32pt

에든버러

Regular | 32pt

광저우

Bold | 32pt

이스탄불

Black | 32pt

벵갈루루

Thin | 32pt

다마스쿠스

Light | 32pt

포르탈레자

Medium | 32pt

홍콩

Heavy | 32pt

NOVEMBER

- 2 Family Overview
- 4 Design Information
- 5 Latin
- 21 Arabic عربي
- 27 Bangla বাংলা
- 41 Cyrillic Кириллица
- 58 Devanagari देवनागरी
- 72 Georgian ქართული
- 89 Greek Ελληνικά
- 106 Gujarati ગુજરાતી
- 120 Gurmukhi ਗੁਰਮੁਖੀ
- 134 Hebrew עברית
- 146 Kannada ಕನ್ನಡ
- 160 Korean 한글
- 160 November
- 165 Malayalam മലയാളം
- 179 Meetei ꯀꯪ
- 192 Odia ଓଡ଼ିଆ
- 206 Ol Chiki ଓଡ଼ିଆ
- 219 Sinhala සිංහල
- 233 Syllabics ႠႢႬ
- 251 Tamil தமிழ்
- 265 Telugu తెలుగు
- 279 OpenType Features
- 289 Credits & Information

MORE

Rent

Buy November

PDF created on 26 June 2023

우주는 공간과 시간 그리고 행성, 항성, 은하 및 다른 모든 형태

Hairline | 24pt

우주는 공간과 시간 그리고 행성, 항성, 은하 및 다른 모든 형태

Thin | 24pt

우주는 공간과 시간 그리고 행성, 항성, 은하 및 다른 모든 형태

ExtraLight | 24pt

우주는 공간과 시간 그리고 행성, 항성, 은하 및 다른 모든 형태

Light | 24pt

우주는 공간과 시간 그리고 행성, 항성, 은하 및 다른 모든 형태

Regular | 24pt

우주는 공간과 시간 그리고 행성, 항성, 은하 및 다른 모든 형태

Medium | 24pt

우주는 공간과 시간 그리고 행성, 항성, 은하 및 다른 모든 형태

Bold | 24pt

우주는 공간과 시간 그리고 행성, 항성, 은하 및 다른 모든 형태

Heavy | 24pt

우주는 공간과 시간 그리고 행성, 항성, 은하 및 다른 모든 형태

Black | 24pt

NOVEMBER

- 2 Family Overview
- 4 Design Information
- 5 Latin
- 21 Arabic عربي
- 27 Bangla বাংলা
- 41 Cyrillic Кириллица
- 58 Devanagari देवनागरी
- 72 Georgian ქართული
- 89 Greek Ελληνικά
- 106 Gujarati ગુજરાતી
- 120 Gurmukhi ਗੁਰਮੁਖੀ
- 134 Hebrew עברית
- 146 Kannada ಕನ್ನಡ
- 160 Korean 한글
- 160 November
- 165 Malayalam മലയാളം
- 179 Meetei ꯀꯪ
- 192 Odia ଓଡ଼ିଆ
- 206 Ol Chiki ଓଡ଼ିଆ
- 219 Sinhala සිංහල
- 233 Syllabics ႠႢႤ
- 251 Tamil தமிழ்
- 265 Telugu తెలుగు
- 279 OpenType Features
- 289 Credits & Information

MORE

Rent

Buy November

PDF created on 26 June 2023

「세계」 또는 「누리」는 우리가 사는 지구, 또는 세계의 모든 나라, 또는 인류 사회 전체를 일컫는 명칭
재를 이루는 모든 것을 가리키는 우주를 이야기한다. 신학적인 관점에서 세계, 곧 세상은 정신적이

Hairline | 15/20pt

「세계」 또는 「누리」는 우리가 사는 지구, 또는 세계의 모든 나라, 또는 인류 사회 전체를 일컫는 명칭
재를 이루는 모든 것을 가리키는 우주를 이야기한다. 신학적인 관점에서 세계, 곧 세상은 정신적이

Thin | 15/20pt

「세계」 또는 「누리」는 우리가 사는 지구, 또는 세계의 모든 나라, 또는 인류 사회 전체를 일컫는 명칭
재를 이루는 모든 것을 가리키는 우주를 이야기한다. 신학적인 관점에서 세계, 곧 세상은 정신적이

ExtraLight | 15/20pt

「세계」 또는 「누리」는 우리가 사는 지구, 또는 세계의 모든 나라, 또는 인류 사회 전체를 일컫는 명칭
실재를 이루는 모든 것을 가리키는 우주를 이야기한다. 신학적인 관점에서 세계, 곧 세상은 정신적

Light | 15/20pt

「세계」 또는 「누리」는 우리가 사는 지구, 또는 세계의 모든 나라, 또는 인류 사회 전체를 일컫는 명칭
실재를 이루는 모든 것을 가리키는 우주를 이야기한다. 신학적인 관점에서 세계, 곧 세상은 정신적

Regular | 15/20pt

「세계」 또는 「누리」는 우리가 사는 지구, 또는 세계의 모든 나라, 또는 인류 사회 전체를 일컫는 명칭
실재를 이루는 모든 것을 가리키는 우주를 이야기한다. 신학적인 관점에서 세계, 곧 세상은 정신적

Medium | 15/20pt

「세계」 또는 「누리」는 우리가 사는 지구, 또는 세계의 모든 나라, 또는 인류 사회 전체를 일컫는 명칭
실재를 이루는 모든 것을 가리키는 우주를 이야기한다. 신학적인 관점에서 세계, 곧 세상은 정신적

Bold | 15/20pt

「세계」 또는 「누리」는 우리가 사는 지구, 또는 세계의 모든 나라, 또는 인류 사회 전체를 일컫는 명칭
는 실재를 이루는 모든 것을 가리키는 우주를 이야기한다. 신학적인 관점에서 세계, 곧 세상은 정신

Heavy | 15/20pt

「세계」 또는 「누리」는 우리가 사는 지구, 또는 세계의 모든 나라, 또는 인류 사회 전체를 일컫는 명칭
는 실재를 이루는 모든 것을 가리키는 우주를 이야기한다. 신학적인 관점에서 세계, 곧 세상은 정신

Black | 15/20pt

- 2 Family Overview
- 4 Design Information
- 5 Latin
- 21 Arabic عربي
- 27 Bangla বাংলা
- 41 Cyrillic Кириллица
- 58 Devanagari देवनागरी
- 72 Georgian ქართული
- 89 Greek Ελληνικά
- 106 Gujarati ગુજરાતી
- 120 Gurmukhi ਗੁਰਮੁਖੀ
- 134 Hebrew עברית
- 146 Kannada ಕನ್ನಡ
- 160 Korean 한글
- 160 November
- 165 Malayalam മലയാളം
- 179 Meetei ꯀꯪꯂꯃꯅ
- 192 Odia ଓଡ଼ିଆ
- 206 Ol Chiki ᱵᱟᱹᱦᱟᱴ
- 219 Sinhala සිංහල
- 233 Syllabics ᐅᐅᐅ
- 251 Tamil தமிழ்
- 265 Telugu తెలుగు
- 279 OpenType Features
- 289 Credits & Information

MORE

Rent

Buy November

「세계」 또는 「누리」는 우리가 사는 지구, 또는 세 나라, 또는 인류 사회 전체를 일컫는 명칭이다. 「고도 한다. 세계은행의 발표에 따르면 현재 세계 229개의 국가가 존재 한다. 철학적인 관점에서 세계를 이루는 모든 것을 가리키는 우주를 이야기한다. 「점에서 세계, 곧 세상은 정신적이거나 거룩한 것: 세속적인 범위나 물질을 가리킨다. 세상의 끝은 「종교적인 관점에서 인류 역사의 종말을 말한다. 「일반적으로 최초의 문명으로부터 현재에 이르기 5천 년 정도의 주된 지정학적 발전으로 이해한다. 세: 특정 시기의 인구의 총합을 말한다. 이 와 비슷하 제는 모든 사회(모든 나라), 특히 세계화의 관점으 Hairline | 10/13pt

「세계」 또는 「누리」는 우리가 사는 지구, 또는 세 나라, 또는 인류 사회 전체를 일컫는 명칭이다. 「고도 한다. 세계은행의 발표에 따르면 현재 세계 229개의 국가가 존재 한다. 철학적인 관점에서 세계를 이루는 모든 것을 가리키는 우주를 이야기한다. 「점에서 세계, 곧 세상은 정신적이거나 거룩한 것: 세속적인 범위나 물질을 가리킨다. 세상의 끝은 「종교적인 관점에서 인류 역사의 종말을 말한다. 「일반적으로 최초의 문명으로부터 현재에 이르기 5천 년 정도의 주된 지정학적 발전으로 이해한다. 세: 특정 시기의 인구의 총합을 말한다. 이 와 비슷하 제는 모든 사회(모든 나라), 특히 세계화의 관점으 Light | 10/13pt

「세계」 또는 「누리」는 우리가 사는 지구, 또는 세 나라, 또는 인류 사회 전체를 일컫는 명칭이다. 「고도 한다. 세계은행의 발표에 따르면 현재 세계 229개의 국가가 존재 한다. 철학적인 관점에서 세계를 이루는 모든 것을 가리키는 우주를 이야기한다. 「점에서 세계, 곧 세상은 정신적이거나 거룩한 것: 세속적인 범위나 물질을 가리킨다. 세상의 끝은 「종교적인 관점에서 인류 역사의 종말을 말한다. 「일반적으로 최초의 문명으로부터 현재에 이르기 5천 년 정도의 주된 지정학적 발전으로 이해한다. 세: 특정 시기의 인구의 총합을 말한다. 이 와 비슷하 제는 모든 사회(모든 나라), 특히 세계화의 관점으 Bold | 10/13pt

「세계」 또는 「누리」는 우리가 사는 지구, 또는 세 나라, 또는 인류 사회 전체를 일컫는 명칭이다. 「고도 한다. 세계은행의 발표에 따르면 현재 세계 229개의 국가가 존재 한다. 철학적인 관점에서 세계를 이루는 모든 것을 가리키는 우주를 이야기한다. 「점에서 세계, 곧 세상은 정신적이거나 거룩한 것: 세속적인 범위나 물질을 가리킨다. 세상의 끝은 「종교적인 관점에서 인류 역사의 종말을 말한다. 「일반적으로 최초의 문명으로부터 현재에 이르기 5천 년 정도의 주된 지정학적 발전으로 이해한다. 세: 특정 시기의 인구의 총합을 말한다. 이 와 비슷하 제는 모든 사회(모든 나라), 특히 세계화의 관점으 Thin | 10/13pt

「세계」 또는 「누리」는 우리가 사는 지구, 또는 세 나라, 또는 인류 사회 전체를 일컫는 명칭이다. 「고도 한다. 세계은행의 발표에 따르면 현재 세계 229개의 국가가 존재 한다. 철학적인 관점에서 세계를 이루는 모든 것을 가리키는 우주를 이야기한다. 「점에서 세계, 곧 세상은 정신적이거나 거룩한 것: 세속적인 범위나 물질을 가리킨다. 세상의 끝은 「종교적인 관점에서 인류 역사의 종말을 말한다. 「일반적으로 최초의 문명으로부터 현재에 이르기 5천 년 정도의 주된 지정학적 발전으로 이해한다. 세: 특정 시기의 인구의 총합을 말한다. 이 와 비슷하 제는 모든 사회(모든 나라), 특히 세계화의 관점으 Regular | 10/13pt

「세계」 또는 「누리」는 우리가 사는 지구, 또는 세 나라, 또는 인류 사회 전체를 일컫는 명칭이다. 「고도 한다. 세계은행의 발표에 따르면 현재 세계 229개의 국가가 존재 한다. 철학적인 관점에서 세계를 이루는 모든 것을 가리키는 우주를 이야기한다. 「점에서 세계, 곧 세상은 정신적이거나 거룩한 것: 세속적인 범위나 물질을 가리킨다. 세상의 끝은 「종교적인 관점에서 인류 역사의 종말을 말한다. 「일반적으로 최초의 문명으로부터 현재에 이르기 5천 년 정도의 주된 지정학적 발전으로 이해한다. 세: 특정 시기의 인구의 총합을 말한다. 이 와 비슷하 제는 모든 사회(모든 나라), 특히 세계화의 관점 Heavy | 10/13pt

「세계」 또는 「누리」는 우리가 사는 지구, 또는 세 나라, 또는 인류 사회 전체를 일컫는 명칭이다. 「고도 한다. 세계은행의 발표에 따르면 현재 세계 229개의 국가가 존재 한다. 철학적인 관점에서 세계를 이루는 모든 것을 가리키는 우주를 이야기한다. 「점에서 세계, 곧 세상은 정신적이거나 거룩한 것: 세속적인 범위나 물질을 가리킨다. 세상의 끝은 「종교적인 관점에서 인류 역사의 종말을 말한다. 「일반적으로 최초의 문명으로부터 현재에 이르기 5천 년 정도의 주된 지정학적 발전으로 이해한다. 세: 특정 시기의 인구의 총합을 말한다. 이 와 비슷하 제는 모든 사회(모든 나라), 특히 세계화의 관점 ExtraLight | 10/13pt

「세계」 또는 「누리」는 우리가 사는 지구, 또는 세 나라, 또는 인류 사회 전체를 일컫는 명칭이다. 「고도 한다. 세계은행의 발표에 따르면 현재 세계 229개의 국가가 존재 한다. 철학적인 관점에서 세계를 이루는 모든 것을 가리키는 우주를 이야기한다. 「점에서 세계, 곧 세상은 정신적이거나 거룩한 것: 세속적인 범위나 물질을 가리킨다. 세상의 끝은 「종교적인 관점에서 인류 역사의 종말을 말한다. 「일반적으로 최초의 문명으로부터 현재에 이르기 5천 년 정도의 주된 지정학적 발전으로 이해한다. 세: 특정 시기의 인구의 총합을 말한다. 이 와 비슷하 제는 모든 사회(모든 나라), 특히 세계화의 관점 Medium | 10/13pt

「세계」 또는 「누리」는 우리가 사는 지구, 또는 세 나라, 또는 인류 사회 전체를 일컫는 명칭이다. 「고도 한다. 세계은행의 발표에 따르면 현재 세계 229개의 국가가 존재 한다. 철학적인 관점에서 세계를 이루는 모든 것을 가리키는 우주를 이야기한다. 「점에서 세계, 곧 세상은 정신적이거나 거룩한 것: 세속적인 범위나 물질을 가리킨다. 세상의 끝은 「종교적인 관점에서 인류 역사의 종말을 말한다. 「일반적으로 최초의 문명으로부터 현재에 이르기 5천 년 정도의 주된 지정학적 발전으로 이해한다. 세: 특정 시기의 인구의 총합을 말한다. 이 와 비슷하 제는 모든 사회(모든 나라), 특히 세계화의 관점 Black | 10/13pt

- 2 Family Overview
- 4 Design Information
- 5 Latin
- 21 Arabic عربي
- 27 Bangla বাংলা
- 41 Cyrillic Кириллица
- 58 Devanagari देवनागरी
- 72 Georgian ქართული
- 89 Greek Ελληνικά
- 106 Gujarati ગુજરાતી
- 120 Gurmukhi ਗੁਰਮੁਖੀ
- 134 Hebrew עברית
- 146 Kannada ಕನ್ನಡ
- 160 Korean 한글
- 160 November
- 165 Malayalam മലയാളം
- 179 Meetei ꯀꯪ
- 192 Odia ଓଡ଼ିଆ
- 206 Ol Chiki ᱵᱟᱹᱨᱩᱵ
- 219 Sinhala සිංහල
- 233 Syllabics ᄀᄂᄄ
- 251 Tamil தமிழ்
- 265 Telugu తెలుగు
- 279 OpenType Features
- 289 Credits & Information

MORE

Rent

Buy November

「세계」 또는 「누리」는 우리가 사는 지구, 또는 세 나라, 또는 인류 사회 전체를 일컫는 명칭이다. 「고도 한다. 세계은행의 발표에 따르면 현재 세계 166개의 국가가 존재 한다. 철학적인 관점에서 세계를 이루는 모든 것을 가리키는 우주를 이야기한다. 「점에서 세계, 곧 세상은 정신적이거나 거룩한 것. 세속적인 범위나 물질을 가리킨다. 세상의 끝은 「종교적인 관점에서 인류 역사의 종말을 말한다. 「일반적으로 최초의 문명으로부터 현재에 이르기 7년 정도의 주된 지정학적 발전으로 이해한다. 세. 특정 시기의 인구의 총합을 말한다. 이 와 비슷하. 제는 모든 사회(모든 나라), 특히 세계화의 관점. 총합을 가리킨다. 세계선수권 대회, 세계총생산, 등도 모든 국가를 통틀면서 이와 비슷하게 쓰인. 교, 세계 언어, 세계 대전과 세계 제국(신왕국대. 어에서 세계는 굳이 온 세계를 통틀어 암시할 필. 국제적, 대륙을 잇는 범위를 말한다. 세계 지도와. 와 같은 용어에서 물리적인 지구라는 행성을 가. 계는 인간 문화나 문명과는 관련하지 않고 생각. 라는 표현은 세계를 예스럽게 이르는 말로 서적. 쓰인다. 영어 낱말 「월드」는 사람이라는 뜻의 we. 뜻의 eld가 하나가 되어 「사람의 나이」라는 뜻에. 것이다. 세계는 특히 공상 과학이나 미래학에서. 지역이라고 생각되면 특정한 행성이나 천체를 가. 쓰이기도 한다. 또, 일반적인 관점에서 「세계」는. 의 특정 분야 를 가리키기도 한다. 「직업 세계」는. 는 일과 보수를 받고 일하는 것을 가리키며 학문. 정 생활과는 구별된다. 역사적으로 세계의 일부. 신세계와 구세계는 대항해시대의 결과로 식민지. 현재에 이르러서는 동물학과 식물학에서 신세계. 같은 용어에 사용하는 정도이다. 지구의 표면적. 1064만km2이며, 그 가운데 육지가 차지하는 면. 에 불과하다. 육지는 아시아, 유럽, 아프 리카, 북. 아메리카, 오세아니아, 남극대륙의 7대륙으로 나. 이 가운데 아시아, 유럽, 아 프리카는 문화적으로. 개발되어 구대륙이라고 부르며, 나머지 4대륙인. 카, 남아메리카, 오 세아니아, 남극대륙을 신대륙. 다. 각 대륙의 평균고도가 남극대륙이 2200m로. 아시아는 960m, 유럽과 오세아니아는 340m로. 남극대륙이 특히 높은 것은 평균 2000m에 달하

「세계」 또는 「누리」는 우리가 사는 지구, 또는 세 나라, 또는 인류 사회 전체를 일컫는 명칭이다. 「고도 한다. 세계은행의 발표에 따르면 현재 세계 166개의 국가가 존재 한다. 철학적인 관점에서 세계를 이루는 모든 것을 가리키는 우주를 이야기한다. 「점에서 세계, 곧 세상은 정신적이거나 거룩한 것. 세속적인 범위나 물질을 가리킨다. 세상의 끝은 「종교적인 관점에서 인류 역사의 종말을 말한다. 「일반적으로 최초의 문명으로부터 현재에 이르기 7년 정도의 주된 지정학적 발전으로 이해한다. 세. 특정 시기의 인구의 총합을 말한다. 이 와 비슷하. 제는 모든 사회(모든 나라), 특히 세계화의 관점. 총합을 가리킨다. 세계선수권 대회, 세계총생산, 기 등도 모든 국가를 통틀면서 이와 비슷하게 쓰. 종교, 세계 언어, 세계 대전과 세계 제국(신왕국대. 용어에서 세계는 굳이 온 세계를 통틀어 암시할. 만 국제적, 대륙을 잇는 범위를 말한다. 세계 지도. 후와 같은 용어에서 물리적인 지구라는 행성을 가. 계는 인간 문화나 문명과는 관련하지 않고 생각. 라는 표현은 세계를 예스럽게 이르는 말로 서적. 쓰인다. 영어 낱말 「월드」는 사람이라는 뜻의 we. 뜻의 eld가 하나가 되어 「사람의 나이」라는 뜻에. 것이다. 세계는 특히 공상 과학이나 미래학에서. 지역이라고 생각되면 특정한 행성이나 천체를 가. 쓰이기도 한다. 또, 일반적인 관점에서 「세계」는. 함의 특정 분야 를 가리키기도 한다. 「직업 세계」. 찾는 일과 보수를 받고 일하는 것을 가리키며 학. 가정 생활과는 구별된다. 역사적으로 세계의 일. 는 신세계와 구세계는 대항해시대의 결과로 식민. 다. 현재에 이르러서는 동물학과 식물학에서 신. 와 같은 용어에 사용하는 정도이다. 지구의 표면. 1064만km2이며, 그 가운데 육지가 차지하는 면. 에 불과하다. 육지는 아시아, 유럽, 아프 리카, 북. 아메리카, 오세아니아, 남극대륙의 7대륙으로 나. 이 가운데 아시아, 유럽, 아 프리카는 문화적으로. 개발되어 구대륙이라고 부르며, 나머지 4대륙인. 카, 남아메리카, 오 세아니아, 남극대륙을 신대륙. 다. 각 대륙의 평균고도가 남극대륙이 2200m로. 아시아는 960m, 유럽과 오세아니아는 340m로. 남극대륙이 특히 높은 것은 평균 2000m에 달하

「세계」 또는 「누리」는 우리가 사는 지구, 또는 세 나라, 또는 인류 사회 전체를 일컫는 명칭이다. 「고도 한다. 세계은행의 발표에 따르면 현재 세계 166개의 국가가 존재 한다. 철학적인 관점에서 세계를 이루는 모든 것을 가리키는 우주를 이야기한다. 「점에서 세계, 곧 세상은 정신적이거나 거룩한 것. 세속적인 범위나 물질을 가리킨다. 세상의 끝은 「종교적인 관점에서 인류 역사의 종말을 말한다. 「일반적으로 최초의 문명으로부터 현재에 이르기 7년 정도의 주된 지정학적 발전으로 이해한다. 세. 특정 시기의 인구의 총합을 말한다. 이 와 비슷하. 제는 모든 사회(모든 나라), 특히 세계화의 관점. 총합을 가리킨다. 세계선수권 대회, 세계총생산, 기 등도 모든 국가를 통틀면서 이와 비슷하게 쓰. 종교, 세계 언어, 세계 대전과 세계 제국(신왕국대. 용어에서 세계는 굳이 온 세계를 통틀어 암시할. 만 국제적, 대륙을 잇는 범위를 말한다. 세계 지도. 후와 같은 용어에서 물리적인 지구라는 행성을 가. 계는 인간 문화나 문명과는 관련하지 않고 생각. 라는 표현은 세계를 예스럽게 이르는 말로 서적. 쓰인다. 영어 낱말 「월드」는 사람이라는 뜻의 we. 뜻의 eld가 하나가 되어 「사람의 나이」라는 뜻에. 것이다. 세계는 특히 공상 과학이나 미래학에서. 지역이라고 생각되면 특정한 행성이나 천체를 가. 쓰이기도 한다. 또, 일반적인 관점에서 「세계」는. 함의 특정 분야 를 가리키기도 한다. 「직업 세계」. 찾는 일과 보수를 받고 일하는 것을 가리키며 학. 가정 생활과는 구별된다. 역사적으로 세계의 일. 는 신세계와 구세계는 대항해시대의 결과로 식민. 다. 현재에 이르러서는 동물학과 식물학에서 신. 와 같은 용어에 사용하는 정도이다. 지구의 표면. 1064만km2이며, 그 가운데 육지가 차지하는 면. 에 불과하다. 육지는 아시아, 유럽, 아프 리카, 북. 남아메리카, 오세아니아, 남극대륙의 7대륙으로. 다. 이 가운데 아시아, 유럽, 아 프리카는 문화적. 터 개발되어 구대륙이라고 부르며, 나머지 4대륙. 리카, 남아메리카, 오 세아니아, 남극대륙을 신대. 한다. 각 대륙의 평균고도가 남극대륙이 2200m. 고, 아시아는 960m, 유럽과 오세아니아는 340m. 다. 남극대륙이 특히 높은 것은 평균 2000m에 달

NOVEMBER

- 2 Family Overview
- 4 Design Information
- 5 Latin
- 21 Arabic العربية
- 27 Bangla বাংলা
- 41 Cyrillic Кириллица
- 58 Devanagari देवनागरी
- 72 Georgian ქართული
- 89 Greek Ελληνικά
- 106 Gujarati ગુજરાતી
- 120 Gurmukhi ਗੁਰਮੁਖੀ
- 134 Hebrew יִבְרִית
- 146 Kannada ಕನ್ನಡ
- 160 Korean 한글
- 165 Malayalam മലയാളം
- 165 November
- 170 November Cond
- 173 November Comp
- 179 Meetei ꯀꯂꯃꯅ
- 192 Odia ଓଡ଼ିଆ
- 206 Ol Chiki ᱵᱟᱠᱟ
- 219 Sinhala සිංහල
- 233 Syllabics ႠႢႣ
- 251 Tamil தமிழ்
- 265 Telugu తెలుగు
- 279 OpenType Features
- 289 Credits & Information

MORE

- Rent
- Buy November

PDF created on 26 June 2023

ആംസ്റ്റർഡാം

Hairline | 32pt

കോപ്പൻഹേഗൻ

Extralight | 32pt

എഡിൻബറോ

Regular | 32pt

ഗ്വാങ്ജോ

Bold | 32pt

ഇസ്താംബുൾ

Black | 32pt

ബെംഗളൂരു

Thin | 32pt

ദമാസ്കസ്

Light | 32pt

ഫോർട്ടാലേസ

Medium | 32pt

ഹോങ്കോങ്

Heavy | 32pt

NOVEMBER

- 2 Family Overview
- 4 Design Information
- 5 Latin
- 21 Arabic عربي
- 27 Bangla বাংলা
- 41 Cyrillic Кириллица
- 58 Devanagari देवनागरी
- 72 Georgian ქართული
- 89 Greek Ελληνικά
- 106 Gujarati ગુજરાતી
- 120 Gurmukhi ਗੁਰਮੁਖੀ
- 134 Hebrew עברית
- 146 Kannada ಕನ್ನಡ
- 160 Korean 한글
- 165 Malayalam മലയാളം
- 165 November
- 170 November Cond
- 173 November Comp
- 179 Meetei ꯀꯂꯃꯅ
- 192 Odia ଓଡ଼ିଆ
- 206 Ol Chiki ᱵᱟᱹᱨᱩᱵ
- 219 Sinhala සිංහල
- 233 Syllabics ႠႬႭႬ
- 251 Tamil தமிழ்
- 265 Telugu తెలుగు
- 279 OpenType Features
- 289 Credits & Information

MORE

Rent

Buy November

PDF created on 26 June 2023

ഭൗതികമായി നിലനിൽക്കുന്ന എല്ലാം ചേർന്നതാണ് പ്രപഞ്ചം

Hairline | 24pt

ഭൗതികമായി നിലനിൽക്കുന്ന എല്ലാം ചേർന്നതാണ് പ്രപഞ്ചം

Thin | 24pt

ഭൗതികമായി നിലനിൽക്കുന്ന എല്ലാം ചേർന്നതാണ് പ്രപഞ്ചം

Extralight | 24pt

ഭൗതികമായി നിലനിൽക്കുന്ന എല്ലാം ചേർന്നതാണ് പ്രപഞ്ചം

Light | 24pt

ഭൗതികമായി നിലനിൽക്കുന്ന എല്ലാം ചേർന്നതാണ് പ്രപഞ്ചം

Regular | 24pt

ഭൗതികമായി നിലനിൽക്കുന്ന എല്ലാം ചേർന്നതാണ് പ്രപഞ്ചം

Medium | 24pt

ഭൗതികമായി നിലനിൽക്കുന്ന എല്ലാം ചേർന്നതാണ് പ്രപഞ്ചം

Bold | 24pt

ഭൗതികമായി നിലനിൽക്കുന്ന എല്ലാം ചേർന്നതാണ് പ്രപഞ്ചം

Heavy | 24pt

ഭൗതികമായി നിലനിൽക്കുന്ന എല്ലാം ചേർന്നതാണ് പ്രപഞ്ചം

Black | 24pt

NOVEMBER

- 2 Family Overview
- 4 Design Information
- 5 Latin
- 21 Arabic العربية
- 27 Bangla বাংলা
- 41 Cyrillic Кириллица
- 58 Devanagari देवनागरी
- 72 Georgian ქართული
- 89 Greek Ελληνικά
- 106 Gujarati ગુજરાતી
- 120 Gurmukhi ਗੁਰਮੁਖੀ
- 134 Hebrew עברית
- 146 Kannada ಕನ್ನಡ
- 160 Korean 한글
- 165 Malayalam മലയാളം
- 165 November
- 170 November Cond
- 173 November Comp
- 179 Meetei ꯀꯪꯃꯆ꯫ꯇꯄꯨ
- 192 Odia ଓଡ଼ିଆ
- 206 Ol Chiki ଓଲ ଚିକି
- 219 Sinhala සිංහල
- 233 Syllabics ႠႬႭႬႠ
- 251 Tamil தமிழ்
- 265 Telugu తెలుగు
- 279 OpenType Features
- 289 Credits & Information

MORE

Rent

Buy November

PDF created on 26 June 2023

മനുഷ്യന്റെ വീക്ഷണത്തിൽ ഭൂമിയെ അതിലെ മനുഷ്യൻ വാസമുറപ്പിച്ച പ്രദേശം എന്ന നിലയ്ക്കെ

Hairline | 15/22pt

മനുഷ്യന്റെ വീക്ഷണത്തിൽ ഭൂമിയെ അതിലെ മനുഷ്യൻ വാസമുറപ്പിച്ച പ്രദേശം എന്ന നിലയ്ക്കെ

Thin | 15/22pt

മനുഷ്യന്റെ വീക്ഷണത്തിൽ ഭൂമിയെ അതിലെ മനുഷ്യൻ വാസമുറപ്പിച്ച പ്രദേശം എന്ന നിലയ്ക്കെ

Extralight | 15/22pt

മനുഷ്യന്റെ വീക്ഷണത്തിൽ ഭൂമിയെ അതിലെ മനുഷ്യൻ വാസമുറപ്പിച്ച പ്രദേശം എന്ന നിലയ്ക്കെ

Light | 15/22pt

മനുഷ്യന്റെ വീക്ഷണത്തിൽ ഭൂമിയെ അതിലെ മനുഷ്യൻ വാസമുറപ്പിച്ച പ്രദേശം എന്ന നിലയ്ക്കെ

Regular | 15/22pt

മനുഷ്യന്റെ വീക്ഷണത്തിൽ ഭൂമിയെ അതിലെ മനുഷ്യൻ വാസമുറപ്പിച്ച പ്രദേശം എന്ന നിലയ്ക്കെ

Medium | 15/22pt

മനുഷ്യന്റെ വീക്ഷണത്തിൽ ഭൂമിയെ അതിലെ മനുഷ്യൻ വാസമുറപ്പിച്ച പ്രദേശം എന്ന നിലയ്ക്കെ

Bold | 15/22pt

മനുഷ്യന്റെ വീക്ഷണത്തിൽ ഭൂമിയെ അതിലെ മനുഷ്യൻ വാസമുറപ്പിച്ച പ്രദേശം എന്ന നിലയ്ക്കെ

Heavy | 15/22pt

മനുഷ്യന്റെ വീക്ഷണത്തിൽ ഭൂമിയെ അതിലെ മനുഷ്യൻ വാസമുറപ്പിച്ച പ്രദേശം എന്ന നിലയ്ക്കെ

Black | 15/22pt

- NOVEMBER
- 2 Family Overview
- 4 Design Information
- 5 Latin
- 21 Arabic العربية
- 27 Bangla বাংলা
- 41 Cyrillic Кириллица
- 58 Devanagari देवनागरी
- 72 Georgian ქართული
- 89 Greek Ελληνικά
- 106 Gujarati ગુજરાતી
- 120 Gurmukhi ਗੁਰਮੁਖੀ
- 134 Hebrew עברית
- 146 Kannada ಕನ್ನಡ
- 160 Korean 한글
- 165 Malayalam മലയാളം
- 165 November
- 170 November Cond
- 173 November Comp
- 179 Meetei ꯀꯂꯃꯆ
- 192 Odia ଓଡ଼ିଆ
- 206 Ol Chiki ᱠᱟᱨᱥᱷᱚ
- 219 Sinhala සිංහල
- 233 Syllabics ႠႬႭႬႧ
- 251 Tamil தமிழ்
- 265 Telugu తెలుగు
- 279 OpenType Features
- 289 Credits & Information

MORE

Rent Buy November

PDF created on 26 June 2023

മനുഷ്യന്റെ വീക്ഷണത്തിൽ ഭൂമിയെ അതിനെ മനുഷ്യൻ വാസമുറപ്പിച്ച പ്രദേശം എന്ന നില സൂചിപ്പിക്കുവാനാണ് ലോകം എന്ന പദം ഉപയോഗിക്കുന്നത്. ഇതിൽ മനുഷ്യന്റെ അനുഭവങ്ങളും ചരിത്രവും ഉൾപ്പെടെ എല്ലാ ഉൾക്കൊള്ളുന്നു. "ലോക്യത ഇതി ലോക" കാണപ്പെടുന്നതാണ് അതായത് ഒരാൾക്ക് അനുഭവത്തിൽ വരുന്ന അയാളുടെ ലോകമായി കണക്കാക്കിയാൽ ഈ രേഖപതിനാല് പതിനാല് ലോകം എന്നതിനെ അനവധി അനുഭവലോകങ്ങൾ എന്ന് അർത്ഥമെടുക്കാം. ഭൗതികമായി നിലനിൽക്ക

Hairline | 10/15pt

മനുഷ്യന്റെ വീക്ഷണത്തിൽ ഭൂമിയെ അതിനെ മനുഷ്യൻ വാസമുറപ്പിച്ച പ്രദേശം എന്ന നില സൂചിപ്പിക്കുവാനാണ് ലോകം എന്ന പദം ഉപയോഗിക്കുന്നത്. ഇതിൽ മനുഷ്യന്റെ അനുഭവങ്ങളും ചരിത്രവും ഉൾപ്പെടെ എല്ലാ ഉൾക്കൊള്ളുന്നു. "ലോക്യത ഇതി ലോക" കാണപ്പെടുന്നതാണ് ലോകം. അതായത് ഒരാൾക്ക് അനുഭവത്തിൽ വരുന്നതിനെ അയാളുടെ ലോകമായി കണക്കാക്കിയാൽ ഈ രേഖപതിനാല് പതിനാല് ലോകം എന്നതിന് അനവധി അനുഭവലോകങ്ങൾ എന്ന് അർത്ഥമെടുക്ക

Light | 10/15pt

മനുഷ്യന്റെ വീക്ഷണത്തിൽ ഭൂമിയെ അതിനെ മനുഷ്യൻ വാസമുറപ്പിച്ച പ്രദേശം എന്ന നില സൂചിപ്പിക്കുവാനാണ് ലോകം എന്ന പദം ഉപയോഗിക്കുന്നത്. ഇതിൽ മനുഷ്യന്റെ അനുഭവങ്ങളും ചരിത്രവും ഉൾപ്പെടെ എല്ലാ ഉൾക്കൊള്ളുന്നു. "ലോക്യത ഇതി ലോക" കാണപ്പെടുന്നതാണ് ലോകം. അതായത് ഒരാൾക്ക് അനുഭവത്തിൽ വരുന്നതിനെ അയാളുടെ ലോകമായി കണക്കാക്കിയാൽ ഈ രേഖപതിനാല് പതിനാല് ലോകം എന്നതിന് അനവധി അനുഭവലോകങ്ങൾ എന്ന് അർത്ഥമെടു

Bold | 10/15pt

മനുഷ്യന്റെ വീക്ഷണത്തിൽ ഭൂമിയെ അതിനെ മനുഷ്യൻ വാസമുറപ്പിച്ച പ്രദേശം എന്ന നില സൂചിപ്പിക്കുവാനാണ് ലോകം എന്ന പദം ഉപയോഗിക്കുന്നത്. ഇതിൽ മനുഷ്യന്റെ അനുഭവങ്ങളും ചരിത്രവും ഉൾപ്പെടെ എല്ലാ ഉൾക്കൊള്ളുന്നു. "ലോക്യത ഇതി ലോക" കാണപ്പെടുന്നതാണ് ലോകം. അതായത് ഒരാൾക്ക് അനുഭവത്തിൽ വരുന്നതിനെ അയാളുടെ കണക്കാക്കിയാൽ ഈ രേഖപതിനാല് പതിനാല് ലോകം എന്നതിന് അനവധി അനുഭവലോകങ്ങൾ എന്ന് അർത്ഥമെടുക്കാം. ഭൗതികമായി നിലനിൽക്ക

Thin | 10/15pt

മനുഷ്യന്റെ വീക്ഷണത്തിൽ ഭൂമിയെ അതിനെ മനുഷ്യൻ വാസമുറപ്പിച്ച പ്രദേശം എന്ന നില സൂചിപ്പിക്കുവാനാണ് ലോകം എന്ന പദം ഉപയോഗിക്കുന്നത്. ഇതിൽ മനുഷ്യന്റെ അനുഭവങ്ങളും ചരിത്രവും ഉൾപ്പെടെ എല്ലാ ഉൾക്കൊള്ളുന്നു. "ലോക്യത ഇതി ലോക" കാണപ്പെടുന്നതാണ് ലോകം. അതായത് ഒരാൾക്ക് അനുഭവത്തിൽ വരുന്നതിനെ അയാളുടെ ലോകമായി കണക്കാക്കിയാൽ ഈ രേഖപതിനാല് പതിനാല് ലോകം എന്നതിന് അനവധി അനുഭവലോകങ്ങൾ എന്ന് അർത്ഥമെടുക്ക

Regular | 10/15pt

മനുഷ്യന്റെ വീക്ഷണത്തിൽ ഭൂമിയെ അതിനെ മനുഷ്യൻ വാസമുറപ്പിച്ച പ്രദേശം എന്ന നില സൂചിപ്പിക്കുവാനാണ് ലോകം എന്ന പദം ഉപയോഗിക്കുന്നത്. ഇതിൽ മനുഷ്യന്റെ അനുഭവങ്ങളും ചരിത്രവും ഉൾപ്പെടെ എല്ലാ ഉൾക്കൊള്ളുന്നു. "ലോക്യത ഇതി ലോക" കാണപ്പെടുന്നതാണ് ലോകം. അതായത് ഒരാൾക്ക് അനുഭവത്തിൽ വരുന്നതിനെ അയാളുടെ ലോകമായി കണക്കാക്കിയാൽ ഈ രേഖപതിനാല് പതിനാല് ലോകം എന്നതിന് അനവധി അനുഭവലോകങ്ങൾ എന്ന് അർത്ഥമെടു

Heavy | 10/15pt

മനുഷ്യന്റെ വീക്ഷണത്തിൽ ഭൂമിയെ അതിനെ മനുഷ്യൻ വാസമുറപ്പിച്ച പ്രദേശം എന്ന നില സൂചിപ്പിക്കുവാനാണ് ലോകം എന്ന പദം ഉപയോഗിക്കുന്നത്. ഇതിൽ മനുഷ്യന്റെ അനുഭവങ്ങളും ചരിത്രവും ഉൾപ്പെടെ എല്ലാ ഉൾക്കൊള്ളുന്നു. "ലോക്യത ഇതി ലോക" കാണപ്പെടുന്നതാണ് ലോകം. അതായത് ഒരാൾക്ക് അനുഭവത്തിൽ വരുന്നതിനെ അയാളുടെ കണക്കാക്കിയാൽ ഈ രേഖപതിനാല് പതിനാല് ലോകം എന്നതിന് അനവധി അനുഭവലോകങ്ങൾ എന്ന് അർത്ഥമെടുക്കാം. ഭൗതികമായി

Extralight | 10/15pt

മനുഷ്യന്റെ വീക്ഷണത്തിൽ ഭൂമിയെ അതിനെ മനുഷ്യൻ വാസമുറപ്പിച്ച പ്രദേശം എന്ന നില സൂചിപ്പിക്കുവാനാണ് ലോകം എന്ന പദം ഉപയോഗിക്കുന്നത്. ഇതിൽ മനുഷ്യന്റെ അനുഭവങ്ങളും ചരിത്രവും ഉൾപ്പെടെ എല്ലാ ഉൾക്കൊള്ളുന്നു. "ലോക്യത ഇതി ലോക" കാണപ്പെടുന്നതാണ് ലോകം. അതായത് ഒരാൾക്ക് അനുഭവത്തിൽ വരുന്നതിനെ അയാളുടെ ലോകമായി കണക്കാക്കിയാൽ ഈ രേഖപതിനാല് പതിനാല് ലോകം എന്നതിന് അനവധി അനുഭവലോകങ്ങൾ എന്ന് അർത്ഥമെടുക്ക

Medium | 10/15pt

മനുഷ്യന്റെ വീക്ഷണത്തിൽ ഭൂമിയെ അതിനെ മനുഷ്യൻ വാസമുറപ്പിച്ച പ്രദേശം എന്ന നിലയിൽ സൂചിപ്പിക്കുവാനാണ് ലോകം എന്ന പദം ഉപയോഗിക്കുന്നത്. ഇതിൽ മനുഷ്യന്റെ അനുഭവങ്ങളും ചരിത്രവും ഉൾപ്പെടെ എല്ലാ ഉൾക്കൊള്ളുന്നു. "ലോക്യത ഇതി ലോക" കാണപ്പെടുന്നതാണ് ലോകം. അതായത് ഒരാൾക്ക് അനുഭവത്തിൽ വരുന്നതിനെ അയാളുടെ ലോകമായി കണക്കാക്കിയാൽ ഈ രേഖപതിനാല് പതിനാല് ലോകം എന്നതിന് അനവധി അനുഭവലോകങ്ങൾ എന്ന് അർത്ഥമെടുക്ക

Black | 10/15pt

- NOVEMBER
- 2 Family Overview
- 4 Design Information
- 5 Latin
- 21 Arabic العربية
- 27 Bangla বাংলা
- 41 Cyrillic Кириллица
- 58 Devanagari देवनागरी
- 72 Georgian ქართული
- 89 Greek Ελληνικά
- 106 Gujarati ગુજરાતી
- 120 Gurmukhi ਗੁਰਮੁਖੀ
- 134 Hebrew עברית
- 146 Kannada ಕನ್ನಡ
- 160 Korean 한글
- 165 Malayalam മലയാളം
- 165 November
- 170 November Cond
- 173 November Comp
- 179 Meetei ꯀꯪꯃꯆ꯫ꯛꯀꯪ
- 192 Odia ଓଡ଼ିଆ
- 206 Ol Chiki ᱠᱟᱨᱥᱷᱚ
- 219 Sinhala සිංහල
- 233 Syllabics ႠႬႭႫႧႠ
- 251 Tamil தமிழ்
- 265 Telugu తెలుగు
- 279 OpenType Features
- 289 Credits & Information

MORE

Rent Buy November

PDF created on 26 June 2023

മനുഷ്യന്റെ വീക്ഷണത്തിൽ ഭൂമിയെ അര മനുഷ്യൻ വാസമുറപ്പിച്ച പ്രദേശം എന്ന ന് സൂചിപ്പിക്കുവാനാണ് ലോകം എന്ന പദം ഉപയോഗിക്കുന്നത്. ഇതിൽ മനുഷ്യന്റെ അനുഭവങ്ങളും ചരിത്രവും ഉൾപ്പെടെ എല്ല ഉൾക്കൊള്ളുന്നു. "ലോകൃതെ ഇതി ലോക" കാണപ്പെടുന്നതാണ് ലോകം. അതായത് ഒരു അനുഭവത്തിൽ വരുന്നതിനെ അയാളുടെ ലോകമായി കണക്കാക്കിയാൽ ഈ രേഴുപര പതിനാല് ലോകം എന്നതിന് അനവധി അനുഭവലോകങ്ങൾ എന്ന് അർത്ഥമെടുക്ക ഭൗതികമായി നിലനിൽക്കുന്ന എല്ലാം ചേർന്ന പ്രപഞ്ചം. സമ്പൂർണ്ണമായ സ്ഥലവും സമയം രൂപത്തിലുമുള്ള ദ്രവ്യവും, ഊർജ്ജവും ഗത ഭൗതിക നിയമങ്ങളും അവയുടെ അളവുക ഇതിൽ ഉൾപ്പെടുന്നു. എന്നാൽ ലോകം, പ്രകൃതി അർത്ഥങ്ങളിലും പ്രപഞ്ചം എന്ന പദം ഉപയോഗിക്കാറുണ്ട്. പ്രപഞ്ചം എങ്ങനെയു എന്നും എന്നുണ്ടായി എന്നുമുള്ള ചോദ്യങ്ങൾ തുടങ്ങിയിട്ട് കാലം കുറേയായി. പ്രപഞ്ചോൽപ്പത്തിയെ വിശദീകരിക്കാൻ ഗ്ര പല സിദ്ധാന്തങ്ങളുണ്ട്. അതിലൊന്നാണ് മഹാവിസ്ഫോടന സിദ്ധാന്തം (big bang theory) ആയിരത്തിയഞ്ഞൂറ്കോടി വർഷങ്ങൾക്ക് പുറകിലേക്ക് നാം നോക്കുകയാണ് എങ്കിൽ ആദിമ പ്രപഞ്ചം തുടക്കാവസ്ഥയിലേക്ക് ചുരുങ്ങിയിരിക്കണം. ആ യുഗനാദിയിൽ അതിഭയങ്കരമായ ഒരു പൊട്ടിത്തെറി നടന്ന് ദ്രവ്യം സ്ഫോടനം വഴി നിലവിൽ വരികയും തുടങ്ങുകയും ചെയ്തിരിക്കണം. അൽപ്പം ചുഴിഞ്ഞ് നോക്കാം നമുക്കത്. എന്താണ് പൊട്ടിത്തെറിച്ചത്? അത്യഗ്രഹണമുള്ള ഒരു പിണ്ഡം. അതു പൊട്ടിത്തെറിച്ചാൽ ചുട്ടുപഴു ചുറ്റിലേക്കും തെറിക്കും. വൻ പ്രവേഗത്തിൽ

മനുഷ്യന്റെ വീക്ഷണത്തിൽ ഭൂമിയെ അര മനുഷ്യൻ വാസമുറപ്പിച്ച പ്രദേശം എന്ന ന് സൂചിപ്പിക്കുവാനാണ് ലോകം എന്ന പദം ഉപയോഗിക്കുന്നത്. ഇതിൽ മനുഷ്യന്റെ അനുഭവങ്ങളും ചരിത്രവും ഉൾപ്പെടെ എല്ല ഉൾക്കൊള്ളുന്നു. "ലോകൃതെ ഇതി ലോക" കാണപ്പെടുന്നതാണ് ലോകം. അതായത് ഒരു അനുഭവത്തിൽ വരുന്നതിനെ അയാളുടെ ലോകമായി കണക്കാക്കിയാൽ ഈ രേഴുപര പതിനാല് ലോകം എന്നതിന് അനവധി അനുഭവലോകങ്ങൾ എന്ന് അർത്ഥമെടുക്ക ഭൗതികമായി നിലനിൽക്കുന്ന എല്ലാം ചേർന്ന പ്രപഞ്ചം. സമ്പൂർണ്ണമായ സ്ഥലവും സമയം എല്ലാ രൂപത്തിലുമുള്ള ദ്രവ്യവും, ഊർജ്ജം ഗതിയും, ഭൗതിക നിയമങ്ങളും അവയുടെ അളവുകളുമെല്ലാം ഇതിൽ ഉൾപ്പെടുന്നു. ഹ ലോകം, പ്രകൃതി എന്നീ അർത്ഥങ്ങളിലും പ്ര എന്ന പദം ഉപയോഗിക്കാറുണ്ട്. പ്രപഞ്ചം എങ്ങനെയുണ്ടായി എന്നും എന്നുണ്ടായി എന്നുമുള്ള ചോദ്യങ്ങൾ തുടങ്ങിയിട്ട് കാല കുറേയായി. പ്രപഞ്ചോൽപ്പത്തിയെ വിശദീകരിക്കാൻ ശ്രമിക്കുന്ന പല സിദ്ധാന്തങ്ങളുണ്ട്. അതിലൊന്നാണ് മഹാവിസ്ഫോടന സിദ്ധാന്തം (big bang theory) ആയിരത്തിയഞ്ഞൂറ്കോടി വർഷങ്ങൾക്ക് പുറകിലേക്ക് നാം നോക്കുകയാണ് എങ്കിൽ ആദിമ പ്രപഞ്ചം തുടക്കാവസ്ഥയിലേക്ക് ചുരുങ്ങിയിരിക്കണം. ആ യുഗനാദിയിൽ അതിഭയങ്കരമായ ഒരു പൊട്ടിത്തെറി നടന്നിരിക്കണം. ദ്രവ്യം സ്ഫോടനം വഴി നില വിരികയും അകന്നു തുടങ്ങുകയും ചെയ്ത അൽപ്പം കൂടി ചുഴിഞ്ഞ് നോക്കാം നമുക്കത് എന്താണ് പൊട്ടിത്തെറിച്ചത്? അത്യഗ്രഹണ ഒരു ദ്രവ്യ പിണ്ഡം. അതു പൊട്ടിത്തെറിച്ചാൽ

മനുഷ്യന്റെ വീക്ഷണത്തിൽ ഭൂമിയെ അര മനുഷ്യൻ വാസമുറപ്പിച്ച പ്രദേശം എന്ന ന് സൂചിപ്പിക്കുവാനാണ് ലോകം എന്ന പദം ഉപയോഗിക്കുന്നത്. ഇതിൽ മനുഷ്യന്റെ അനുഭവങ്ങളും ചരിത്രവും ഉൾപ്പെടെ എല്ല ഉൾക്കൊള്ളുന്നു. "ലോകൃതെ ഇതി ലോക" കാണപ്പെടുന്നതാണ് ലോകം. അതായത് ഒരു അനുഭവത്തിൽ വരുന്നതിനെ അയാളുടെ ലോകമായി കണക്കാക്കിയാൽ ഈ രേഴുപര പതിനാല് ലോകം എന്നതിന് അനവധി അനുഭവലോകങ്ങൾ എന്ന് അർത്ഥമെടുക്ക ഭൗതികമായി നിലനിൽക്കുന്ന എല്ലാം ചേർന്നതാണ് പ്രപഞ്ചം. സമ്പൂർണ്ണമായ സ്ഥലവും, എല്ലാ രൂപത്തിലുമുള്ള ദ്രവ്യവും, ഊർജ്ജവും ഗതിയും, ഭൗതിക നിയമങ്ങൾ അവയുടെ അളവുകളുമെല്ലാം ഇതിൽ ഉൾപ്പെടുന്നു. എന്നാൽ ലോകം, പ്രകൃതി അർത്ഥങ്ങളിലും പ്രപഞ്ചം എന്ന പദം ഉപയോഗിക്കാറുണ്ട്. പ്രപഞ്ചം എങ്ങനെയു എന്നും എന്നുണ്ടായി എന്നുമുള്ള ചോദ്യങ്ങൾ തുടങ്ങിയിട്ട് കാലം കുറേയായി. പ്രപഞ്ചോൽപ്പത്തിയെ വിശദീകരിക്കാൻ ശ്രമിക്കുന്ന പല സിദ്ധാന്തങ്ങളുണ്ട്. അതിലൊന്നാണ് മഹാവിസ്ഫോടന സിദ്ധാന്തം (big bang theory). മഹാവിസ്ഫോടന സിദ്ധാന്ത പ്രകാരം ആയിരത്തിയഞ്ഞൂറ് വർഷങ്ങൾക്ക് പുറകിലേക്ക് നാം നോക്കു എങ്കിൽ അന്ന് ആദിമ പ്രപഞ്ചം തുടക്കാവസ്ഥയിലേക്ക് ചുരുങ്ങിയിരിക്കുക യുഗനാദിയിൽ അതിഭയങ്കരമായ ഒരു പൊട്ടിത്തെറി നടന്നിരിക്കണം. ദ്രവ്യം സ്ഫോടനം വഴി നിലവിൽ വരികയും അകന്നു തുടങ്ങ ചെയ്തിരിക്കണം. അൽപ്പം കൂടി ചുഴിഞ്ഞ് നോക്കാം നമുക്കത്. എന്താണ് പൊട്ടിത്തെറ അത്യഗ്രഹണമുള്ള ഒരു ദ്രവ്യ പിണ്ഡം. അ

NOVEMBER

- 2 Family Overview
- 4 Design Information
- 5 Latin
- 21 Arabic عربي
- 27 Bangla বাংলা
- 41 Cyrillic Кириллица
- 58 Devanagari देवनागरी
- 72 Georgian ქართული
- 89 Greek Ελληνικά
- 106 Gujarati ગુજરાતી
- 120 Gurmukhi ਗੁਰਮੁਖੀ
- 134 Hebrew יִבְרִית
- 146 Kannada ಕನ್ನಡ
- 160 Korean 한글
- 165 **Malayalam മലയാളം**
- 165 November
- 170 **November Cond**
- 173 November Comp
- 179 Meetei ꯀꯪꯂꯩ
- 192 Odia ଓଡ଼ିଆ
- 206 Ol Chiki ᱵᱟᱹᱨᱩᱵ
- 219 Sinhala සිංහල
- 233 Syllabics ႠႬႭ
- 251 Tamil தமிழ்
- 265 Telugu తెలుగు
- 279 OpenType Features
- 289 Credits & Information

MORE

Rent

Buy November Cond

PDF created on 26 June 2023

ആംസ്തർഡാം

Hairline | 32pt

കോപ്പൻഹേഗൻ

Extralight | 32pt

എഡിൻബറോ

Regular | 32pt

ഗ്യാങ്ജോ

Bold | 32pt

ഇസ്താംബുൾ

Black | 32pt

ബെംഗളൂരു

Thin | 32pt

ദമാസ്കസ്

Light | 32pt

ഫോർട്ടാലേസ

Medium | 32pt

ഹോങ്കോങ്

Heavy | 32pt

NOVEMBER

- 2 Family Overview
- 4 Design Information
- 5 Latin
- 21 Arabic العربية
- 27 Bangla বাংলা
- 41 Cyrillic Кириллица
- 58 Devanagari देवनागरी
- 72 Georgian ქართული
- 89 Greek Ελληνικά
- 106 Gujarati ગુજરાતી
- 120 Gurmukhi ਗੁਰਮੁਖੀ
- 134 Hebrew עברית
- 146 Kannada ಕನ್ನಡ
- 160 Korean 한글
- 165 Malayalam മലയാളം
- 165 November
- 170 November Cond
- 173 November Comp
- 179 Meetei ꯀꯃꯆꯅꯄꯛꯃꯅ
- 192 Odia ଓଡ଼ିଆ
- 206 Ol Chiki ᱵᱟᱹᱨᱩᱵ
- 219 Sinhala සිංහල
- 233 Syllabics ႠႬႭႬႧ
- 251 Tamil தமிழ்
- 265 Telugu తెలుగు
- 279 OpenType Features
- 289 Credits & Information

MORE

Rent

Buy November Cond

PDF created on 26 June 2023

ഭൗതികമായി നിലനിൽക്കുന്ന എല്ലാം ചേർന്നതാണ് പ്രപഞ്ചം. സമ്പൂർണ്ണ

Hairline | 24pt

ഭൗതികമായി നിലനിൽക്കുന്ന എല്ലാം ചേർന്നതാണ് പ്രപഞ്ചം. സമ്പൂർണ്ണ

Thin | 24pt

ഭൗതികമായി നിലനിൽക്കുന്ന എല്ലാം ചേർന്നതാണ് പ്രപഞ്ചം. സമ്പൂർണ്ണ

Extralight | 24pt

ഭൗതികമായി നിലനിൽക്കുന്ന എല്ലാം ചേർന്നതാണ് പ്രപഞ്ചം. സമ്പൂർണ്ണ

Light | 24pt

ഭൗതികമായി നിലനിൽക്കുന്ന എല്ലാം ചേർന്നതാണ് പ്രപഞ്ചം. സമ്പൂർണ്ണ

Regular | 24pt

ഭൗതികമായി നിലനിൽക്കുന്ന എല്ലാം ചേർന്നതാണ് പ്രപഞ്ചം. സമ്പൂർണ്ണ

Medium | 24pt

ഭൗതികമായി നിലനിൽക്കുന്ന എല്ലാം ചേർന്നതാണ് പ്രപഞ്ചം. സമ്പൂർണ്ണ

Bold | 24pt

ഭൗതികമായി നിലനിൽക്കുന്ന എല്ലാം ചേർന്നതാണ് പ്രപഞ്ചം. സമ്പൂർണ്ണ

Heavy | 24pt

ഭൗതികമായി നിലനിൽക്കുന്ന എല്ലാം ചേർന്നതാണ് പ്രപഞ്ചം. സമ്പൂർണ്ണ

Black | 24pt

NOVEMBER

- 2 Family Overview
- 4 Design Information
- 5 Latin
- 21 Arabic العربية
- 27 Bangla বাংলা
- 41 Cyrillic Кириллица
- 58 Devanagari देवनागरी
- 72 Georgian ქართული
- 89 Greek Ελληνικά
- 106 Gujarati ગુજરાતી
- 120 Gurmukhi ਗੁਰਮੁਖੀ
- 134 Hebrew עברית
- 146 Kannada ಕನ್ನಡ
- 160 Korean 한글
- 165 Malayalam മലയാളം
- 165 November
- 170 November Cond
- 173 November Comp
- 179 Meetei ꯀꯪꯃꯆ꯫ꯇꯄꯨ
- 192 Odia ଓଡ଼ିଆ
- 206 Ol Chiki ଓଲ ଚିକି
- 219 Sinhala සිංහල
- 233 Syllabics ႠႢႦႧႨ
- 251 Tamil தமிழ்
- 265 Telugu తెలుగు
- 279 OpenType Features
- 289 Credits & Information

MORE

Rent

Buy November Cond

PDF created on 26 June 2023

മനുഷ്യന്റെ വീക്ഷണത്തിൽ ഭൂമിയെ അതിലെ മനുഷ്യൻ വാസമുറപ്പിച്ച പ്രദേശം എന്ന നിലയിൽ സൂചിപ്പിക്കുവ
Hairline | 15/22pt

മനുഷ്യന്റെ വീക്ഷണത്തിൽ ഭൂമിയെ അതിലെ മനുഷ്യൻ വാസമുറപ്പിച്ച പ്രദേശം എന്ന നിലയിൽ സൂചിപ്പിക്കു
Thin | 15/22pt

മനുഷ്യന്റെ വീക്ഷണത്തിൽ ഭൂമിയെ അതിലെ മനുഷ്യൻ വാസമുറപ്പിച്ച പ്രദേശം എന്ന നിലയിൽ സൂചിപ്പിക്ക
Extralight | 15/22pt

മനുഷ്യന്റെ വീക്ഷണത്തിൽ ഭൂമിയെ അതിലെ മനുഷ്യൻ വാസമുറപ്പിച്ച പ്രദേശം എന്ന നിലയിൽ സൂചിപ്പി
Light | 15/22pt

മനുഷ്യന്റെ വീക്ഷണത്തിൽ ഭൂമിയെ അതിലെ മനുഷ്യൻ വാസമുറപ്പിച്ച പ്രദേശം എന്ന നിലയിൽ സൂചി,
Regular | 15/22pt

മനുഷ്യന്റെ വീക്ഷണത്തിൽ ഭൂമിയെ അതിലെ മനുഷ്യൻ വാസമുറപ്പിച്ച പ്രദേശം എന്ന നിലയിൽ സൂ.
Medium | 15/22pt

മനുഷ്യന്റെ വീക്ഷണത്തിൽ ഭൂമിയെ അതിലെ മനുഷ്യൻ വാസമുറപ്പിച്ച പ്രദേശം എന്ന നിലയിൽ
Bold | 15/22pt

മനുഷ്യന്റെ വീക്ഷണത്തിൽ ഭൂമിയെ അതിലെ മനുഷ്യൻ വാസമുറപ്പിച്ച പ്രദേശം എന്ന നിലയി
Heavy | 15/22pt

മനുഷ്യന്റെ വീക്ഷണത്തിൽ ഭൂമിയെ അതിലെ മനുഷ്യൻ വാസമുറപ്പിച്ച പ്രദേശം എന്ന നില
Black | 15/22pt

NOVEMBER

- 2 Family Overview
- 4 Design Information
- 5 Latin
- 21 Arabic العربية
- 27 Bangla বাংলা
- 41 Cyrillic Кириллица
- 58 Devanagari देवनागरी
- 72 Georgian ქართული
- 89 Greek Ελληνικά
- 106 Gujarati ગુજરાતી
- 120 Gurmukhi ਗੁਰਮੁਖੀ
- 134 Hebrew יִבְרִית
- 146 Kannada ಕನ್ನಡ
- 160 Korean 한글
- 165 Malayalam മലയാളം
- 165 November
- 170 November Cond
- 173 November Comp
- 179 Meetei ꯀꯂꯃꯅ
- 192 Odia ଓଡ଼ିଆ
- 206 Ol Chiki ᱵᱟᱠᱟᱲ
- 219 Sinhala සිංහල
- 233 Syllabics ႠႢႣ
- 251 Tamil தமிழ்
- 265 Telugu తెలుగు
- 279 OpenType Features
- 289 Credits & Information

MORE

Rent

Buy November Comp

PDF created on 26 June 2023

ആംസ്തർഡാം

Hairline | 32pt

കോപ്പൻഹേഗൻ

Extralight | 32pt

എഡിൻബറോ

Regular | 32pt

ഗ്രാൻജോ

Bold | 32pt

ഇസ്താംബുൾ

Black | 32pt

ബെംഗളൂരു

Thin | 32pt

ദമാസ്കസ്

Light | 32pt

ഫോർട്ടാലേസ

Medium | 32pt

ഹോങ്കോങ്ങ്

Heavy | 32pt

NOVEMBER

- 2 Family Overview
- 4 Design Information
- 5 Latin
- 21 Arabic العربية
- 27 Bangla বাংলা
- 41 Cyrillic Кириллица
- 58 Devanagari देवनागरी
- 72 Georgian ქართული
- 89 Greek Ελληνικά
- 106 Gujarati ગુજરાતી
- 120 Gurmukhi ਗੁਰਮੁਖੀ
- 134 Hebrew עברית
- 146 Kannada ಕನ್ನಡ
- 160 Korean 한글
- 165 Malayalam മലയാളം
- 165 November
- 170 November Cond
- 173 November Comp
- 179 Meetei ꯀꯂꯃꯅ
- 192 Odia ଓଡ଼ିଆ
- 206 Ol Chiki ᱵᱟᱠᱟ
- 219 Sinhala සිංහල
- 233 Syllabics ႠႢႣ
- 251 Tamil தமிழ்
- 265 Telugu తెలుగు
- 279 OpenType Features
- 289 Credits & Information

MORE

Rent

Buy November Comp

PDF created on 26 June 2023

ഭൗതികമായി നിലനിൽക്കുന്ന എല്ലാം ചേർന്നതാണ് പ്രപഞ്ചം. സമ്പൂർണ്ണമായ സ്ഥലവും

Hairline | 24pt

ഭൗതികമായി നിലനിൽക്കുന്ന എല്ലാം ചേർന്നതാണ് പ്രപഞ്ചം. സമ്പൂർണ്ണമായ സ്ഥലവും

Thin | 24pt

ഭൗതികമായി നിലനിൽക്കുന്ന എല്ലാം ചേർന്നതാണ് പ്രപഞ്ചം. സമ്പൂർണ്ണമായ സ്ഥലവും

Extralight | 24pt

ഭൗതികമായി നിലനിൽക്കുന്ന എല്ലാം ചേർന്നതാണ് പ്രപഞ്ചം. സമ്പൂർണ്ണമായ സ്ഥലവും

Light | 24pt

ഭൗതികമായി നിലനിൽക്കുന്ന എല്ലാം ചേർന്നതാണ് പ്രപഞ്ചം. സമ്പൂർണ്ണമായ സ

Regular | 24pt

ഭൗതികമായി നിലനിൽക്കുന്ന എല്ലാം ചേർന്നതാണ് പ്രപഞ്ചം. സമ്പൂർണ്ണമായ

Medium | 24pt

ഭൗതികമായി നിലനിൽക്കുന്ന എല്ലാം ചേർന്നതാണ് പ്രപഞ്ചം. സമ്പൂർണ്ണമാ

Bold | 24pt

ഭൗതികമായി നിലനിൽക്കുന്ന എല്ലാം ചേർന്നതാണ് പ്രപഞ്ചം. സമ്പൂർണ്ണ

Heavy | 24pt

ഭൗതികമായി നിലനിൽക്കുന്ന എല്ലാം ചേർന്നതാണ് പ്രപഞ്ചം. സമ്പൂ

Black | 24pt

NOVEMBER

- 2 Family Overview
- 4 Design Information
- 5 Latin
- 21 Arabic العربية
- 27 Bangla বাংলা
- 41 Cyrillic Кириллица
- 58 Devanagari देवनागरी
- 72 Georgian ქართული
- 89 Greek Ελληνικά
- 106 Gujarati ગુજરાતી
- 120 Gurmukhi ਗੁਰਮੁਖੀ
- 134 Hebrew עברית
- 146 Kannada ಕನ್ನಡ
- 160 Korean 한글
- 165 Malayalam മലയാളം
- 165 November
- 170 November Cond
- 173 November Comp
- 179 Meetei ꯀꯃꯆꯅꯄꯛꯃ꯫
- 192 Odia ଓଡ଼ିଆ
- 206 Ol Chiki ᱵᱟᱹᱨᱩᱵ
- 219 Sinhala සිංහල
- 233 Syllabics ႠႬႭႬ
- 251 Tamil தமிழ்
- 265 Telugu తెలుగు
- 279 OpenType Features
- 289 Credits & Information

MORE

Rent

Buy November Comp

PDF created on 26 June 2023

മനുഷ്യന്റെ വീക്ഷണത്തിൽ ഭൂമിയെ അതിലെ മനുഷ്യൻ വാസമുറപ്പിച്ച പ്രദേശം എന്ന നിലയിൽ സൂചിപ്പിക്കുവാനാണ് ലോകം എന്ന പദം ഉ
Hairline | 15/22pt

മനുഷ്യന്റെ വീക്ഷണത്തിൽ ഭൂമിയെ അതിലെ മനുഷ്യൻ വാസമുറപ്പിച്ച പ്രദേശം എന്ന നിലയിൽ സൂചിപ്പിക്കുവാനാണ് ലോകം എന്ന പദം
Thin | 15/22pt

മനുഷ്യന്റെ വീക്ഷണത്തിൽ ഭൂമിയെ അതിലെ മനുഷ്യൻ വാസമുറപ്പിച്ച പ്രദേശം എന്ന നിലയിൽ സൂചിപ്പിക്കുവാനാണ് ലോകം എന്ന പ
Extralight | 15/22pt

മനുഷ്യന്റെ വീക്ഷണത്തിൽ ഭൂമിയെ അതിലെ മനുഷ്യൻ വാസമുറപ്പിച്ച പ്രദേശം എന്ന നിലയിൽ സൂചിപ്പിക്കുവാനാണ് ലോകം എന്
Light | 15/22pt

മനുഷ്യന്റെ വീക്ഷണത്തിൽ ഭൂമിയെ അതിലെ മനുഷ്യൻ വാസമുറപ്പിച്ച പ്രദേശം എന്ന നിലയിൽ സൂചിപ്പിക്കുവാനാണ് ലോകം എ
Regular | 15/22pt

മനുഷ്യന്റെ വീക്ഷണത്തിൽ ഭൂമിയെ അതിലെ മനുഷ്യൻ വാസമുറപ്പിച്ച പ്രദേശം എന്ന നിലയിൽ സൂചിപ്പിക്കുവാനാണ് ലോക
Medium | 15/22pt

മനുഷ്യന്റെ വീക്ഷണത്തിൽ ഭൂമിയെ അതിലെ മനുഷ്യൻ വാസമുറപ്പിച്ച പ്രദേശം എന്ന നിലയിൽ സൂചിപ്പിക്കുവാനാണ്
Bold | 15/22pt

മനുഷ്യന്റെ വീക്ഷണത്തിൽ ഭൂമിയെ അതിലെ മനുഷ്യൻ വാസമുറപ്പിച്ച പ്രദേശം എന്ന നിലയിൽ സൂചിപ്പിക്കുവാന്
Heavy | 15/22pt

മനുഷ്യന്റെ വീക്ഷണത്തിൽ ഭൂമിയെ അതിലെ മനുഷ്യൻ വാസമുറപ്പിച്ച പ്രദേശം എന്ന നിലയിൽ സൂചിപ്പിക്ക
Black | 15/22pt

NOVEMBER

- 2 Family Overview
- 4 Design Information
- 5 Latin
- 21 Arabic عربي
- 27 Bangla বাংলা
- 41 Cyrillic Кириллица
- 58 Devanagari देवनागरी
- 72 Georgian ქართული
- 89 Greek Ελληνικά
- 106 Gujarati ગુજરાતી
- 120 Gurmukhi ਗੁਰਮੁਖੀ
- 134 Hebrew עברית
- 146 Kannada ಕನ್ನಡ
- 160 Korean 한글
- 165 Malayalam മലയാളം
- 165 November
- 170 November Cond
- 173 November Comp
- 179 Meetei ꯀꯃꯆꯅ
- 192 Odia ଓଡ଼ିଆ
- 206 Ol Chiki ᱵᱟᱹᱨᱫᱽ
- 219 Sinhala සිංහල
- 233 Syllabics ႠႢႣ
- 251 Tamil தமிழ்
- 265 Telugu తెలుగు
- 279 OpenType Features
- 289 Credits & Information

MORE

Rent

Buy November Comp

PDF created on 26 June 2023

∫	∴	∵	∶	∷	~	˜	≈	≡	≠	≡	≤	≥	≦	≧	♀	♂	⊙	⊥	∠	◇	½	⅓	⅔	¼	¾	⅛	⅜	⅝	⅞	
/	①	②	③	④	⑤	⑥	⑦	⑧	⑨	⑩	①	②	③	④	⑤	⑥	⑦	⑧	⑨	⑩	©	℘	®	∅	‰	‱	‱	‱	‱	ℓ
№	Ⓜ	SM	TM	e	Ⓢ	Ⓣ	Ⓝ	\$	¢	£	¤	¥	₣	₵	₹	₺	₳	₴	₵	₶	₷	₸	₹	₺	₳	₴	₵	₶	₷	
₸	₹	₺	₳	₴	₵	₶	₷	₸	₹	₺	₳	₴	₵	₶	₷	₸	₹	₺	₳	₴	₵	₶	₷	₸	₹	₺	₳	₴	₵	
⤴	⊕	∅	⌘	■	□	□	▲	▶	▶	▶	▼	◀	◀	◀	◆	◇	◎	★	☆	⊙	☕	☞	☜	☞	☞	☞	☞	☞	♀	♂
♂	♥	#	♿	🚚	🚛	✈	✉	✓	□	☑	☑	H	P	🍴	🍴	🗨	➡	🚆	🚆	🚆	🚆	🚆	🚆	🚆	🚆	🚆	🚆	🚆	🚆	
🛒			0	0	1	2	3	4	5	6	7	8	9	©	Ⓜ	Ⓝ	0	0	0	1	2	3	4	5	6	7	8	9		
0	0	0	1	2	3	4	5	6	7	8	9	,	.	`	'	^	~	-	˘	˙	˚	˛	˜	˝	˞	˟	ˠ	ˡ	:	
¿	i	-	-	—	()	[]	{	}	[[]]	(())	<	>	«	»	A	B	C	D	E	F	G	H	I	J	K	
L	M	N	O	P	Q	Q	R	S	T	U	V	W	X	Y	Z	0	0	0	1	2	3	4	5	6	7	8	9	À	Á	
Â	Ã	Ä	Å	Ä	Ä	Å	Ä	Ä	Ä	Å	Ä	Ä	Ä	Ä	Ä	Ä	Ä	Ä	Ä	Ä	Å	Ä	Å	Æ	Æ	Æ	ß	ß	B	
Ć	Ĉ	Ċ	Č	Ç	Đ	Ǹ	Đ	Đ	Đ	È	É	Ê	Ë	Ē	Ë	È	Ë	È	Ë	È	Ë	È	Ë	È	Ë	È	Ë	È	Ë	È
Ƒ	Ƒ	Ƒ	Ɔ	Ɔ	Ƒ	Ƒ	Ƒ	Ƒ	Ƒ	Ƒ	Ƒ	Ƒ	Ƒ	Ƒ	Ƒ	Ƒ	Ƒ	Ƒ	Ƒ	Ƒ	Ƒ	Ƒ	Ƒ	Ƒ	Ƒ	Ƒ	Ƒ	Ƒ	Ƒ	Ƒ
İ	İ	İ	İ	İ	İ	İ	İ	İ	İ	İ	İ	İ	İ	İ	İ	İ	İ	İ	İ	İ	İ	İ	İ	İ	İ	İ	İ	İ	İ	İ
Ñ	Ñ	Ñ	Ñ	Ñ	Ò	Ó	Ô	Õ	Õ	Ö	Ö	Ö	Ö	Ö	Ö	Ö	Ö	Ö	Ö	Ö	Ö	Ö	Ö	Ö	Ö	Ö	Ö	Ö	Ö	Ö
Ŕ	Ŕ	Ŕ	Ŕ	Ŕ	Ŕ	Ŕ	Ŕ	Ŕ	Ŕ	Ŕ	Ŕ	Ŕ	Ŕ	Ŕ	Ŕ	Ŕ	Ŕ	Ŕ	Ŕ	Ŕ	Ŕ	Ŕ	Ŕ	Ŕ	Ŕ	Ŕ	Ŕ	Ŕ	Ŕ	Ŕ
Ť	Ť	Ť	Ť	Ť	Ť	Ť	Ť	Ť	Ť	Ť	Ť	Ť	Ť	Ť	Ť	Ť	Ť	Ť	Ť	Ť	Ť	Ť	Ť	Ť	Ť	Ť	Ť	Ť	Ť	Ť
Ů	Ů	Ů	Ů	Ů	Ů	Ů	Ů	Ů	Ů	Ů	Ů	Ů	Ů	Ů	Ů	Ů	Ů	Ů	Ů	Ů	Ů	Ů	Ů	Ů	Ů	Ů	Ů	Ů	Ů	Ů
Ł	'	'	?	¿	!	i	?	&	/	\		()	[]	{	}	°	¶	#	%	'	"	"	"	'	'	*	.	
À	№	\$	€	a	b	c	d	e	f	g	h	i	j	k	l	m	n	o	p	q	r	s	t	u	v	w	x	y	z	
0	1	2	3	4	5	6	7	8	9	è	é	,	.	/	()	+	=	x	÷	-	\$	¢	a	b	c	d	e	f	
g	h	i	j	k	l	m	n	o	p	q	r	s	t	u	v	w	x	y	z	0	1	2	3	4	5	6	7	8	9	
è	é	,	.	/	()	+	=	x	÷	-	\$	¢	0	1	2	3	4	5	6	7	8	9	0	1	2	3	4	5	
6	7	8	9	🔍																										

NOVEMBER

- 2 Family Overview
- 4 Design Information
- 5 Latin
- 21 Arabic عربي
- 27 Bangla বাংলা
- 41 Cyrillic Кириллица
- 58 Devanagari देवनागरी
- 72 Georgian ქართული
- 89 Greek Ελληνικά
- 106 Gujarati ગુજરાતી
- 120 Gurmukhi ਗੁਰਮੁਖੀ
- 134 Hebrew יִבְרֵית
- 146 Kannada ಕನ್ನಡ
- 160 Korean 한글
- 165 Malayalam മലയാളം
- 179 Meetei ꯀꯂꯃꯅ
- 179 **November**
- 184 November Cond
- 187 November Comp
- 192 Odia ଓଡ଼ିଆ
- 206 Ol Chiki ଓଡ଼ିଆ ଚିକି
- 219 Sinhala සිංහල
- 233 Syllabics ႠႢႣႤ
- 251 Tamil தமிழ்
- 265 Telugu తెలుగు
- 279 OpenType Features
- 289 Credits & Information

MORE

Rent

Buy November

PDF created on 26 June 2023

ྨྱོ་ཁྱེ་ལྷ་མོ་ལྷོ་མོ་

Hairline | 32pt

ྨྱོ་ཁྱེ་ལྷ་མོ་ལྷོ་མོ་

Extralight | 32pt

ྨྱོ་ཁྱེ་ལྷ་མོ་ལྷོ་མོ་

Regular | 32pt

ྨྱོ་ཁྱེ་ལྷ་མོ་ལྷོ་མོ་

Bold | 32pt

ྨྱོ་ཁྱེ་ལྷ་མོ་ལྷོ་མོ་

Black | 32pt

ꯀꯂꯃꯅꯆꯇꯈꯉ

Thin | 32pt

ꯀꯂꯃꯅꯆꯇꯈꯉ

Light | 32pt

ꯀꯂꯃꯅꯆꯇꯈꯉ

Medium | 32pt

ꯀꯂꯃꯅꯆꯇꯈꯉ

Heavy | 32pt

NOVEMBER

- 2 Family Overview
- 4 Design Information
- 5 Latin
- 21 Arabic عربي
- 27 Bangla বাংলা
- 41 Cyrillic Кириллица
- 58 Devanagari देवनागरी
- 72 Georgian ქართული
- 89 Greek Ελληνικά
- 106 Gujarati ગુજરાતી
- 120 Gurmukhi ਗੁਰਮੁਖੀ
- 134 Hebrew עברית
- 146 Kannada ಕನ್ನಡ
- 160 Korean 한글
- 165 Malayalam മലയാളം
- 179 Meetei ꯀꯃꯆ꯫ꯛꯀꯪ
- 179 November
- 184 November Cond
- 187 November Comp
- 192 Odia ଓଡ଼ିଆ
- 206 Ol Chiki ᱵᱟᱠᱟᱨ
- 219 Sinhala සිංහල
- 233 Syllabics ႠႢႣႤ
- 251 Tamil தமிழ்
- 265 Telugu తెలుగు
- 279 OpenType Features
- 289 Credits & Information

MORE

Rent

Buy November

PDF created on 26 June 2023

November Hairline | 15/20pt

November Thin | 15/20pt

November Extralight | 15/20pt

November Light | 15/20pt

November Regular | 15/20pt

November Medium | 15/20pt

November Bold | 15/20pt

November Heavy | 15/20pt

November Black | 15/20pt

NOVEMBER

- 2 Family Overview
- 4 Design Information
- 5 Latin
- 21 Arabic عربي
- 27 Bangla বাংলা
- 41 Cyrillic Кириллица
- 58 Devanagari देवनागरी
- 72 Georgian ქართული
- 89 Greek Ελληνικά
- 106 Gujarati ગુજરાતી
- 120 Gurmukhi ਗੁਰਮੁਖੀ
- 134 Hebrew יִבְרֵית
- 146 Kannada ಕನ್ನಡ
- 160 Korean 한글
- 165 Malayalam മലയാളം
- 179 Meetei ꯀꯪꯂꯃꯅ
- 179 November
- 184 November Cond
- 187 November Comp
- 192 Odia ଓଡ଼ିଆ
- 206 Ol Chiki ଓଚିକି
- 219 Sinhala සිංහල
- 233 Syllabics ႠႢႣ
- 251 Tamil தமிழ்
- 265 Telugu తెలుగు
- 279 OpenType Features
- 289 Credits & Information

MORE

Rent

Buy November Cond

PDF created on 26 June 2023

ଅଂମ୍ବଲ୍ୟାଂଶକ୍ଷିଂ

Hairline | 32pt

ଅଂମ୍ବଲ୍ୟାଂଶକ୍ଷିଂ

Extralight | 32pt

ଅଂମ୍ବଲ୍ୟାଂଶକ୍ଷିଂ

Regular | 32pt

ଅଂମ୍ବଲ୍ୟାଂଶକ୍ଷିଂ

Bold | 32pt

ଅଂମ୍ବଲ୍ୟାଂଶକ୍ଷିଂ

Black | 32pt

ଅଂମ୍ବଲ୍ୟାଂଶକ୍ଷିଂ

Thin | 32pt

ଅଂମ୍ବଲ୍ୟାଂଶକ୍ଷିଂ

Light | 32pt

ଅଂମ୍ବଲ୍ୟାଂଶକ୍ଷିଂ

Medium | 32pt

ଅଂମ୍ବଲ୍ୟାଂଶକ୍ଷିଂ

Heavy | 32pt

NOVEMBER

- 2 Family Overview
- 4 Design Information
- 5 Latin
- 21 Arabic عربي
- 27 Bangla বাংলা
- 41 Cyrillic Кириллица
- 58 Devanagari देवनागरी
- 72 Georgian ქართული
- 89 Greek Ελληνικά
- 106 Gujarati ગુજરાતી
- 120 Gurmukhi ਗੁਰਮੁਖੀ
- 134 Hebrew עברית
- 146 Kannada ಕನ್ನಡ
- 160 Korean 한글
- 165 Malayalam മലയാളം
- 179 Meetei ꯀꯃꯆ꯫ꯪꯂꯩ
- 179 November
- 184 November Cond
- 187 November Comp
- 192 Odia ଓଡ଼ିଆ
- 206 Ol Chiki ᱵᱟᱹᱨᱩᱵ
- 219 Sinhala සිංහල
- 233 Syllabics ႠႢႣႤ
- 251 Tamil தமிழ்
- 265 Telugu తెలుగు
- 279 OpenType Features
- 289 Credits & Information

MORE

Rent

Buy November Cond

PDF created on 26 June 2023

November font family sample in Hairline weight, showing Latin, Cyrillic, and Greek characters.

Hairline | 15/20pt

November font family sample in Thin weight, showing Latin, Cyrillic, and Greek characters.

Thin | 15/20pt

November font family sample in Extralight weight, showing Latin, Cyrillic, and Greek characters.

Extralight | 15/20pt

November font family sample in Light weight, showing Latin, Cyrillic, and Greek characters.

Light | 15/20pt

November font family sample in Regular weight, showing Latin, Cyrillic, and Greek characters.

Regular | 15/20pt

November font family sample in Medium weight, showing Latin, Cyrillic, and Greek characters.

Medium | 15/20pt

November font family sample in Bold weight, showing Latin, Cyrillic, and Greek characters.

Bold | 15/20pt

November font family sample in Heavy weight, showing Latin, Cyrillic, and Greek characters.

Heavy | 15/20pt

November font family sample in Black weight, showing Latin, Cyrillic, and Greek characters.

Black | 15/20pt

NOVEMBER

- 2 Family Overview
- 4 Design Information
- 5 Latin
- 21 Arabic عربي
- 27 Bangla বাংলা
- 41 Cyrillic Кириллица
- 58 Devanagari देवनागरी
- 72 Georgian ქართული
- 89 Greek Ελληνικά
- 106 Gujarati ગુજરાતી
- 120 Gurmukhi ਗੁਰਮੁਖੀ
- 134 Hebrew יִבְרֵית
- 146 Kannada ಕನ್ನಡ
- 160 Korean 한글
- 165 Malayalam മലയാളം
- 179 Meetei ꯀꯂꯃꯅ
- 179 November
- 184 November Cond
- 187 November Comp
- 192 Odia ଓଡ଼ିଆ
- 206 Ol Chiki ଓଡ଼ିଆ ଚିକି
- 219 Sinhala සිංහල
- 233 Syllabics ႠႢႣႤ
- 251 Tamil தமிழ்
- 265 Telugu తెలుగు
- 279 OpenType Features
- 289 Credits & Information

MORE

Rent

Buy November Comp

PDF created on 26 June 2023

ଅଂଘରାଂଘରାଂଘ

Hairline | 32pt

ଅଂଘରାଂଘରାଂଘ

Extralight | 32pt

ଅଂଘରାଂଘରାଂଘ

Regular | 32pt

ଅଂଘରାଂଘରାଂଘ

Bold | 32pt

ଅଂଘରାଂଘରାଂଘ

Black | 32pt

ଅଂଘରାଂଘରାଂଘ

Thin | 32pt

ଅଂଘରାଂଘରାଂଘ

Light | 32pt

ଅଂଘରାଂଘରାଂଘ

Medium | 32pt

ଅଂଘରାଂଘରାଂଘ

Heavy | 32pt

NOVEMBER

- 2 Family Overview
- 4 Design Information
- 5 Latin
- 21 Arabic عربي
- 27 Bangla বাংলা
- 41 Cyrillic Кириллица
- 58 Devanagari देवनागरी
- 72 Georgian ქართული
- 89 Greek Ελληνικά
- 106 Gujarati ગુજરાતી
- 120 Gurmukhi ਗੁਰਮੁਖੀ
- 134 Hebrew עברית
- 146 Kannada ಕನ್ನಡ
- 160 Korean 한글
- 165 Malayalam മലയാളം
- 179 Meetei ꯀꯃꯆ꯫ꯁꯤ
- 179 November
- 184 November Cond
- 187 November Comp
- 192 Odia ଓଡ଼ିଆ
- 206 Ol Chiki ᱵᱟᱹᱨᱫᱽ
- 219 Sinhala සිංහල
- 233 Syllabics ႠႢႦ
- 251 Tamil தமிழ்
- 265 Telugu తెలుగు
- 279 OpenType Features
- 289 Credits & Information

MORE

Rent

Buy November Comp

PDF created on 26 June 2023

November Hairline | 15/20pt

November Thin | 15/20pt

November Extralight | 15/20pt

November Light | 15/20pt

November Regular | 15/20pt

November Medium | 15/20pt

November Bold | 15/20pt

November Heavy | 15/20pt

November Black | 15/20pt

Character Set

- 2 Family Overview
- 4 Design Information
- 5 Latin
- 21 Arabic عربي
- 27 Bangla বাংলা
- 41 Cyrillic Кириллица
- 58 Devanagari देवनागरी
- 72 Georgian ქართული
- 89 Greek Ελληνικά
- 106 Gujarati ગુજરાતી
- 120 Gurmukhi ਗੁਰਮੁਖੀ
- 134 Hebrew עברית
- 146 Kannada ಕನ್ನಡ
- 160 Korean 한글
- 165 Malayalam മലയാളം
- 179 Meetei ꯀꯂ
- 179 November
- 184 November Cond
- 187 November Comp
- 192 Odia ଓଡ଼ିଆ
- 206 Ol Chiki ᱵᱟᱠᱟ
- 219 Sinhala සිංහල
- 233 Syllabics ႠႡႢ
- 251 Tamil தமிழ்
- 265 Telugu తెలుగు
- 279 OpenType Features
- 289 Credits & Information

MORE

Rent

Buy November Comp

PDF created on 26 June 2023

◌	Ɑ	Ɱ	Ɐ	Ɒ	ⱱ	Ⱳ	ⱳ	ⱴ	Ⱶ	ⱶ	ⱷ	ⱸ	ⱹ	ⱺ	ⱻ	ⱼ	ⱽ	Ȿ	Ɀ	Ⲁ	ⲁ	Ⲃ	ⲃ	Ⲅ	ⲅ	Ⲇ	ⲇ	Ⲉ	ⲉ	Ⲋ
ⲋ	Ⲍ	ⲍ	Ⲏ	ⲏ	Ⲑ	ⲑ	Ⲓ	ⲓ	Ⲕ	ⲕ	Ⲗ	ⲗ	Ⲙ	ⲙ	Ⲏ	ⲏ	Ⲑ	ⲑ	Ⲓ	ⲓ	Ⲕ	ⲕ	Ⲗ	ⲗ	Ⲙ	ⲙ	Ⲏ	ⲏ	Ⲑ	ⲑ
ⲑ	Ⲓ	ⲓ	Ⲕ	ⲕ	Ⲗ	ⲗ	Ⲙ	ⲙ	Ⲏ	ⲏ	Ⲑ	ⲑ	Ⲓ	ⲓ	Ⲕ	ⲕ	Ⲗ	ⲗ	Ⲙ	ⲙ	Ⲏ	ⲏ	Ⲑ	ⲑ	Ⲓ	ⲓ	Ⲕ	ⲕ	Ⲗ	ⲗ
ⲓ	Ⲕ	ⲕ	Ⲗ	ⲗ	Ⲙ	ⲙ	Ⲏ	ⲏ	Ⲑ	ⲑ	Ⲓ	ⲓ	Ⲕ	ⲕ	Ⲗ	ⲗ	Ⲙ	ⲙ	Ⲏ	ⲏ	Ⲑ	ⲑ	Ⲓ	ⲓ	Ⲕ	ⲕ	Ⲗ	ⲗ	Ⲙ	ⲙ
ⲕ	Ⲗ	ⲗ	Ⲙ	ⲙ	Ⲏ	ⲏ	Ⲑ	ⲑ	Ⲓ	ⲓ	Ⲕ	ⲕ	Ⲗ	ⲗ	Ⲙ	ⲙ	Ⲏ	ⲏ	Ⲑ	ⲑ	Ⲓ	ⲓ	Ⲕ	ⲕ	Ⲗ	ⲗ	Ⲙ	ⲙ	Ⲏ	ⲏ
ⲏ	Ⲑ	ⲑ	Ⲓ	ⲓ	Ⲕ	ⲕ	Ⲗ	ⲗ	Ⲙ	ⲙ	Ⲏ	ⲏ	Ⲑ	ⲑ	Ⲓ	ⲓ	Ⲕ	ⲕ	Ⲗ	ⲗ	Ⲙ	ⲙ	Ⲏ	ⲏ	Ⲑ	ⲑ	Ⲓ	ⲓ	Ⲕ	ⲕ
ⲑ	Ⲓ	ⲓ	Ⲕ	ⲕ	Ⲗ	ⲗ	Ⲙ	ⲙ	Ⲏ	ⲏ	Ⲑ	ⲑ	Ⲓ	ⲓ	Ⲕ	ⲕ	Ⲗ	ⲗ	Ⲙ	ⲙ	Ⲏ	ⲏ	Ⲑ	ⲑ	Ⲓ	ⲓ	Ⲕ	ⲕ	Ⲗ	ⲗ
ⲓ	Ⲕ	ⲕ	Ⲗ	ⲗ	Ⲙ	ⲙ	Ⲏ	ⲏ	Ⲑ	ⲑ	Ⲓ	ⲓ	Ⲕ	ⲕ	Ⲗ	ⲗ	Ⲙ	ⲙ	Ⲏ	ⲏ	Ⲑ	ⲑ	Ⲓ	ⲓ	Ⲕ	ⲕ	Ⲗ	ⲗ	Ⲙ	ⲙ
ⲕ	Ⲗ	ⲗ	Ⲙ	ⲙ	Ⲏ	ⲏ	Ⲑ	ⲑ	Ⲓ	ⲓ	Ⲕ	ⲕ	Ⲗ	ⲗ	Ⲙ	ⲙ	Ⲏ	ⲏ	Ⲑ	ⲑ	Ⲓ	ⲓ	Ⲕ	ⲕ	Ⲗ	ⲗ	Ⲙ	ⲙ	Ⲏ	ⲏ
ⲏ	Ⲑ	ⲑ	Ⲓ	ⲓ	Ⲕ	ⲕ	Ⲗ	ⲗ	Ⲙ	ⲙ	Ⲏ	ⲏ	Ⲑ	ⲑ	Ⲓ	ⲓ	Ⲕ	ⲕ	Ⲗ	ⲗ	Ⲙ	ⲙ	Ⲏ	ⲏ	Ⲑ	ⲑ	Ⲓ	ⲓ	Ⲕ	ⲕ
ⲑ	Ⲓ	ⲓ	Ⲕ	ⲕ	Ⲗ	ⲗ	Ⲙ	ⲙ	Ⲏ	ⲏ	Ⲑ	ⲑ	Ⲓ	ⲓ	Ⲕ	ⲕ	Ⲗ	ⲗ	Ⲙ	ⲙ	Ⲏ	ⲏ	Ⲑ	ⲑ	Ⲓ	ⲓ	Ⲕ	ⲕ	Ⲗ	ⲗ
ⲓ	Ⲕ	ⲕ	Ⲗ	ⲗ	Ⲙ	ⲙ	Ⲏ	ⲏ	Ⲑ	ⲑ	Ⲓ	ⲓ	Ⲕ	ⲕ	Ⲗ	ⲗ	Ⲙ	ⲙ	Ⲏ	ⲏ	Ⲑ	ⲑ	Ⲓ	ⲓ	Ⲕ	ⲕ	Ⲗ	ⲗ	Ⲙ	ⲙ
ⲕ	Ⲗ	ⲗ	Ⲙ	ⲙ	Ⲏ	ⲏ	Ⲑ	ⲑ	Ⲓ	ⲓ	Ⲕ	ⲕ	Ⲗ	ⲗ	Ⲙ	ⲙ	Ⲏ	ⲏ	Ⲑ	ⲑ	Ⲓ	ⲓ	Ⲕ	ⲕ	Ⲗ	ⲗ	Ⲙ	ⲙ	Ⲏ	ⲏ
ⲏ	Ⲑ	ⲑ	Ⲓ	ⲓ	Ⲕ	ⲕ	Ⲗ	ⲗ	Ⲙ	ⲙ	Ⲏ	ⲏ	Ⲑ	ⲑ	Ⲓ	ⲓ	Ⲕ	ⲕ	Ⲗ	ⲗ	Ⲙ	ⲙ	Ⲏ	ⲏ	Ⲑ	ⲑ	Ⲓ	ⲓ	Ⲕ	ⲕ
ⲑ	Ⲓ	ⲓ	Ⲕ	ⲕ	Ⲗ	ⲗ	Ⲙ	ⲙ	Ⲏ	ⲏ	Ⲑ	ⲑ	Ⲓ	ⲓ	Ⲕ	ⲕ	Ⲗ	ⲗ	Ⲙ	ⲙ	Ⲏ	ⲏ	Ⲑ	ⲑ	Ⲓ	ⲓ	Ⲕ	ⲕ	Ⲗ	ⲗ
ⲓ	Ⲕ	ⲕ	Ⲗ	ⲗ	Ⲙ	ⲙ	Ⲏ	ⲏ	Ⲑ	ⲑ	Ⲓ	ⲓ	Ⲕ	ⲕ	Ⲗ	ⲗ	Ⲙ	ⲙ	Ⲏ	ⲏ	Ⲑ	ⲑ	Ⲓ	ⲓ	Ⲕ	ⲕ	Ⲗ	ⲗ	Ⲙ	ⲙ
ⲕ	Ⲗ	ⲗ	Ⲙ	ⲙ	Ⲏ	ⲏ	Ⲑ	ⲑ	Ⲓ	ⲓ	Ⲕ	ⲕ	Ⲗ	ⲗ	Ⲙ	ⲙ	Ⲏ	ⲏ	Ⲑ	ⲑ	Ⲓ	ⲓ	Ⲕ	ⲕ	Ⲗ	ⲗ	Ⲙ	ⲙ	Ⲏ	ⲏ
ⲏ	Ⲑ	ⲑ	Ⲓ	ⲓ	Ⲕ	ⲕ	Ⲗ	ⲗ	Ⲙ	ⲙ	Ⲏ	ⲏ	Ⲑ	ⲑ	Ⲓ	ⲓ	Ⲕ	ⲕ	Ⲗ	ⲗ	Ⲙ	ⲙ	Ⲏ	ⲏ	Ⲑ	ⲑ	Ⲓ	ⲓ	Ⲕ	ⲕ
ⲑ	Ⲓ	ⲓ	Ⲕ	ⲕ	Ⲗ	ⲗ	Ⲙ	ⲙ	Ⲏ	ⲏ	Ⲑ	ⲑ	Ⲓ	ⲓ	Ⲕ	ⲕ	Ⲗ	ⲗ	Ⲙ	ⲙ	Ⲏ	ⲏ	Ⲑ	ⲑ	Ⲓ	ⲓ	Ⲕ	ⲕ	Ⲗ	ⲗ
ⲓ	Ⲕ	ⲕ	Ⲗ	ⲗ	Ⲙ	ⲙ	Ⲏ	ⲏ	Ⲑ	ⲑ	Ⲓ	ⲓ	Ⲕ	ⲕ	Ⲗ	ⲗ	Ⲙ	ⲙ	Ⲏ	ⲏ	Ⲑ	ⲑ	Ⲓ	ⲓ	Ⲕ	ⲕ	Ⲗ	ⲗ	Ⲙ	ⲙ
ⲕ	Ⲗ	ⲗ	Ⲙ	ⲙ	Ⲏ	ⲏ	Ⲑ	ⲑ	Ⲓ	ⲓ	Ⲕ	ⲕ	Ⲗ	ⲗ	Ⲙ	ⲙ	Ⲏ	ⲏ	Ⲑ	ⲑ	Ⲓ	ⲓ	Ⲕ	ⲕ	Ⲗ	ⲗ	Ⲙ	ⲙ	Ⲏ	ⲏ
ⲏ	Ⲑ	ⲑ	Ⲓ	ⲓ	Ⲕ	ⲕ	Ⲗ	ⲗ	Ⲙ	ⲙ	Ⲏ	ⲏ	Ⲑ	ⲑ	Ⲓ	ⲓ	Ⲕ	ⲕ	Ⲗ	ⲗ	Ⲙ	ⲙ	Ⲏ	ⲏ	Ⲑ	ⲑ	Ⲓ	ⲓ	Ⲕ	ⲕ
ⲑ	Ⲓ	ⲓ	Ⲕ	ⲕ	Ⲗ	ⲗ	Ⲙ	ⲙ	Ⲏ	ⲏ	Ⲑ	ⲑ	Ⲓ	ⲓ	Ⲕ	ⲕ	Ⲗ	ⲗ	Ⲙ	ⲙ	Ⲏ	ⲏ	Ⲑ	ⲑ	Ⲓ	ⲓ	Ⲕ	ⲕ	Ⲗ	ⲗ
ⲓ	Ⲕ	ⲕ	Ⲗ	ⲗ	Ⲙ	ⲙ	Ⲏ	ⲏ	Ⲑ	ⲑ	Ⲓ	ⲓ	Ⲕ	ⲕ	Ⲗ	ⲗ	Ⲙ	ⲙ	Ⲏ	ⲏ	Ⲑ	ⲑ	Ⲓ	ⲓ	Ⲕ	ⲕ	Ⲗ	ⲗ	Ⲙ	ⲙ
ⲕ	Ⲗ	ⲗ	Ⲙ	ⲙ	Ⲏ	ⲏ	Ⲑ	ⲑ	Ⲓ	ⲓ	Ⲕ	ⲕ	Ⲗ	ⲗ	Ⲙ	ⲙ	Ⲏ	ⲏ	Ⲑ	ⲑ	Ⲓ	ⲓ	Ⲕ	ⲕ	Ⲗ	ⲗ	Ⲙ	ⲙ	Ⲏ	ⲏ
ⲏ	Ⲑ	ⲑ	Ⲓ	ⲓ	Ⲕ	ⲕ	Ⲗ	ⲗ	Ⲙ	ⲙ	Ⲏ	ⲏ	Ⲑ	ⲑ	Ⲓ	ⲓ	Ⲕ	ⲕ	Ⲗ	ⲗ	Ⲙ	ⲙ	Ⲏ	ⲏ	Ⲑ	ⲑ	Ⲓ	ⲓ	Ⲕ	ⲕ
ⲑ	Ⲓ	ⲓ	Ⲕ	ⲕ	Ⲗ	ⲗ	Ⲙ	ⲙ	Ⲏ	ⲏ	Ⲑ	ⲑ	Ⲓ	ⲓ	Ⲕ	ⲕ	Ⲗ	ⲗ	Ⲙ	ⲙ	Ⲏ	ⲏ	Ⲑ	ⲑ	Ⲓ	ⲓ	Ⲕ	ⲕ	Ⲗ	ⲗ
ⲓ	Ⲕ	ⲕ	Ⲗ	ⲗ	Ⲙ	ⲙ	Ⲏ	ⲏ	Ⲑ	ⲑ	Ⲓ	ⲓ	Ⲕ	ⲕ	Ⲗ	ⲗ	Ⲙ	ⲙ	Ⲏ	ⲏ	Ⲑ	ⲑ	Ⲓ	ⲓ	Ⲕ	ⲕ	Ⲗ	ⲗ	Ⲙ	ⲙ
ⲕ	Ⲗ	ⲗ	Ⲙ	ⲙ	Ⲏ	ⲏ	Ⲑ	ⲑ	Ⲓ	ⲓ	Ⲕ	ⲕ	Ⲗ	ⲗ	Ⲙ	ⲙ	Ⲏ	ⲏ	Ⲑ	ⲑ	Ⲓ	ⲓ	Ⲕ	ⲕ	Ⲗ	ⲗ	Ⲙ	ⲙ	Ⲏ	ⲏ
ⲏ	Ⲑ	ⲑ	Ⲓ	ⲓ	Ⲕ	ⲕ	Ⲗ	ⲗ	Ⲙ	ⲙ	Ⲏ	ⲏ	Ⲑ	ⲑ	Ⲓ	ⲓ	Ⲕ	ⲕ	Ⲗ	ⲗ	Ⲙ	ⲙ	Ⲏ	ⲏ	Ⲑ	ⲑ	Ⲓ	ⲓ	Ⲕ	ⲕ
ⲑ	Ⲓ	ⲓ	Ⲕ	ⲕ	Ⲗ	ⲗ	Ⲙ	ⲙ	Ⲏ	ⲏ	Ⲑ	ⲑ	Ⲓ	ⲓ	Ⲕ	ⲕ	Ⲗ	ⲗ	Ⲙ	ⲙ	Ⲏ	ⲏ	Ⲑ	ⲑ	Ⲓ	ⲓ	Ⲕ	ⲕ	Ⲗ	ⲗ
ⲓ	Ⲕ	ⲕ	Ⲗ	ⲗ	Ⲙ	ⲙ	Ⲏ	ⲏ	Ⲑ	ⲑ	Ⲓ	ⲓ	Ⲕ	ⲕ	Ⲗ	ⲗ	Ⲙ	ⲙ	Ⲏ	ⲏ	Ⲑ	ⲑ	Ⲓ	ⲓ	Ⲕ	ⲕ	Ⲗ	ⲗ	Ⲙ	ⲙ
ⲕ	Ⲗ	ⲗ	Ⲙ	ⲙ	Ⲏ	ⲏ	Ⲑ	ⲑ	Ⲓ	ⲓ	Ⲕ	ⲕ	Ⲗ	ⲗ	Ⲙ	ⲙ	Ⲏ	ⲏ	Ⲑ	ⲑ	Ⲓ	ⲓ	Ⲕ	ⲕ	Ⲗ	ⲗ	Ⲙ	ⲙ	Ⲏ	ⲏ
ⲏ	Ⲑ	ⲑ	Ⲓ	ⲓ	Ⲕ	ⲕ	Ⲗ	ⲗ	Ⲙ	ⲙ	Ⲏ	ⲏ	Ⲑ	ⲑ	Ⲓ	ⲓ	Ⲕ	ⲕ	Ⲗ	ⲗ	Ⲙ	ⲙ	Ⲏ	ⲏ	Ⲑ	ⲑ	Ⲓ	ⲓ	Ⲕ	ⲕ
ⲑ	Ⲓ	ⲓ	Ⲕ	ⲕ	Ⲗ	ⲗ	Ⲙ	ⲙ	Ⲏ	ⲏ	Ⲑ	ⲑ	Ⲓ	ⲓ	Ⲕ	ⲕ	Ⲗ	ⲗ	Ⲙ	ⲙ	Ⲏ	ⲏ	Ⲑ	ⲑ	Ⲓ	ⲓ	Ⲕ	ⲕ	Ⲗ	ⲗ
ⲓ	Ⲕ	ⲕ	Ⲗ	ⲗ	Ⲙ	ⲙ	Ⲏ	ⲏ	Ⲑ	ⲑ	Ⲓ	ⲓ	Ⲕ	ⲕ	Ⲗ	ⲗ	Ⲙ	ⲙ	Ⲏ	ⲏ	Ⲑ	ⲑ	Ⲓ	ⲓ	Ⲕ	ⲕ	Ⲗ	ⲗ	Ⲙ	ⲙ
ⲕ	Ⲗ	ⲗ	Ⲙ	ⲙ	Ⲏ	ⲏ	Ⲑ	ⲑ	Ⲓ	ⲓ	Ⲕ	ⲕ	Ⲗ	ⲗ	Ⲙ	ⲙ	Ⲏ	ⲏ	Ⲑ	ⲑ	Ⲓ	ⲓ	Ⲕ	ⲕ	Ⲗ	ⲗ	Ⲙ	ⲙ	Ⲏ	ⲏ
ⲏ	Ⲑ	ⲑ	Ⲓ	ⲓ	Ⲕ	ⲕ	Ⲗ	ⲗ	Ⲙ	ⲙ	Ⲏ	ⲏ	Ⲑ	ⲑ	Ⲓ	ⲓ	Ⲕ	ⲕ	Ⲗ	ⲗ	Ⲙ	ⲙ	Ⲏ	ⲏ	Ⲑ	ⲑ	Ⲓ	ⲓ	Ⲕ	ⲕ
ⲑ	Ⲓ	ⲓ	Ⲕ	ⲕ	Ⲗ	ⲗ	Ⲙ	ⲙ	Ⲏ	ⲏ	Ⲑ	ⲑ	Ⲓ	ⲓ	Ⲕ	ⲕ	Ⲗ	ⲗ	Ⲙ	ⲙ	Ⲏ	ⲏ	Ⲑ	ⲑ	Ⲓ	ⲓ	Ⲕ	ⲕ	Ⲗ	ⲗ
ⲓ	Ⲕ	ⲕ	Ⲗ	ⲗ	Ⲙ	ⲙ	Ⲏ	ⲏ	Ⲑ	ⲑ	Ⲓ	ⲓ	Ⲕ	ⲕ	Ⲗ	ⲗ	Ⲙ	ⲙ	Ⲏ	ⲏ	Ⲑ	ⲑ	Ⲓ	ⲓ	Ⲕ	ⲕ	Ⲗ	ⲗ	Ⲙ	ⲙ
ⲕ	Ⲗ	ⲗ	Ⲙ	ⲙ	Ⲏ	ⲏ	Ⲑ	ⲑ	Ⲓ	ⲓ	Ⲕ	ⲕ	Ⲗ	ⲗ	Ⲙ	ⲙ	Ⲏ	ⲏ	Ⲑ	ⲑ	Ⲓ	ⲓ	Ⲕ	ⲕ	Ⲗ	ⲗ	Ⲙ	ⲙ	Ⲏ	ⲏ
ⲏ	Ⲑ	ⲑ	Ⲓ	ⲓ	Ⲕ	ⲕ	Ⲗ	ⲗ	Ⲙ	ⲙ	Ⲏ	ⲏ	Ⲑ	ⲑ	Ⲓ	ⲓ	Ⲕ	ⲕ	Ⲗ	ⲗ	Ⲙ	ⲙ	Ⲏ	ⲏ	Ⲑ	ⲑ	Ⲓ	ⲓ	Ⲕ	ⲕ
ⲑ	Ⲓ	ⲓ	Ⲕ	ⲕ	Ⲗ	ⲗ	Ⲙ	ⲙ	Ⲏ	ⲏ	Ⲑ	ⲑ	Ⲓ	ⲓ	Ⲕ	ⲕ	Ⲗ	ⲗ	Ⲙ	ⲙ	Ⲏ	ⲏ	Ⲑ	ⲑ	Ⲓ	ⲓ	Ⲕ	ⲕ	Ⲗ	ⲗ
ⲓ	Ⲕ	ⲕ	Ⲗ	ⲗ	Ⲙ	ⲙ	Ⲏ	ⲏ	Ⲑ	ⲑ	Ⲓ	ⲓ	Ⲕ	ⲕ	Ⲗ	ⲗ	Ⲙ	ⲙ	Ⲏ	ⲏ	Ⲑ	ⲑ	Ⲓ	ⲓ	Ⲕ	ⲕ	Ⲗ	ⲗ	Ⲙ	ⲙ
ⲕ	Ⲗ	ⲗ	Ⲙ	ⲙ	Ⲏ	ⲏ	Ⲑ	ⲑ	Ⲓ	ⲓ	Ⲕ	ⲕ	Ⲗ	ⲗ	Ⲙ	ⲙ	Ⲏ	ⲏ	Ⲑ	ⲑ	Ⲓ	ⲓ	Ⲕ	ⲕ	Ⲗ	ⲗ	Ⲙ	ⲙ	Ⲏ	ⲏ
ⲏ	Ⲑ	ⲑ	Ⲓ	ⲓ	Ⲕ	ⲕ	Ⲗ	ⲗ	Ⲙ	ⲙ	Ⲏ	ⲏ	Ⲑ	ⲑ	Ⲓ	ⲓ	Ⲕ	ⲕ	Ⲗ	ⲗ	Ⲙ	ⲙ	Ⲏ	ⲏ	Ⲑ	ⲑ	Ⲓ	ⲓ	Ⲕ	ⲕ
ⲑ	Ⲓ	ⲓ	Ⲕ	ⲕ	Ⲗ	ⲗ	Ⲙ																							

NOVEMBER

- 2 Family Overview
- 4 Design Information
- 5 Latin
- 21 Arabic عربي
- 27 Bangla বাংলা
- 41 Cyrillic Кириллица
- 58 Devanagari देवनागरी
- 72 Georgian ქართული
- 89 Greek Ελληνικά
- 106 Gujarati ગુજરાતી
- 120 Gurmukhi ਗੁਰਮੁਖੀ
- 134 Hebrew יִבְרִית
- 146 Kannada ಕನ್ನಡ
- 160 Korean 한글
- 165 Malayalam മലയാളം
- 179 Meetei ꯀꯂꯃꯆ
- 192 Odia ଓଡ଼ିଆ
- 192 November
- 197 November Cond
- 200 November Comp
- 206 Ol Chiki ଓଠ ଛିକି
- 219 Sinhala සිංහල
- 233 Syllabics ႠႬႭႬ
- 251 Tamil தமிழ்
- 265 Telugu తెలుగు
- 279 OpenType Features
- 289 Credits & Information

MORE

- Rent
- Buy November

PDF created on 26 June 2023

ଆମସ୍ତରତାମ୍

Hairline | 32pt

କୋପେନ୍‌ହେଗେନ୍

Extralight | 32pt

ଏଡିନ୍‌ବରା

Regular | 32pt

ଗୁଆଙ୍ଗଜାଓ

Bold | 32pt

ଇସ୍ତାନବୁଲ

Black | 32pt

ବେଙ୍ଗାଲୁରୁ

Thin | 32pt

ଡାମାସ୍କସ

Light | 32pt

ଫୋର୍ଟାଲେଜା

Medium | 32pt

ହଂକଂ

Heavy | 32pt

NOVEMBER

- 2 Family Overview
- 4 Design Information
- 5 Latin
- 21 Arabic عربي
- 27 Bangla বাংলা
- 41 Cyrillic Кириллица
- 58 Devanagari देवनागरी
- 72 Georgian ქართული
- 89 Greek Ελληνικά
- 106 Gujarati ગુજરાતી
- 120 Gurmukhi ਗੁਰਮੁਖੀ
- 134 Hebrew עברית
- 146 Kannada ಕನ್ನಡ
- 160 Korean 한글
- 165 Malayalam മലയാളം
- 179 Meetei ꯀꯂꯃꯅ
- 192 Odia ଓଡ଼ିଆ
- 192 November
- 197 November Cond
- 200 November Comp
- 206 Ol Chiki ଓଲ ଚିକି
- 219 Sinhala සිංහල
- 233 Syllabics ႠႬႭႬ
- 251 Tamil தமிழ்
- 265 Telugu తెలుగు
- 279 OpenType Features
- 289 Credits & Information

MORE

Rent Buy November

PDF created on 26 June 2023

ଓଡ଼ିଆ ଏକ ଭାରତୀୟ ଭାଷା ଯାହା ଏକ ଇଣ୍ଡୋ-ଇଉରୋପୀୟ ଭାଷାଗୋଷ୍ଠୀ

Hairline | 24pt

ଓଡ଼ିଆ ଏକ ଭାରତୀୟ ଭାଷା ଯାହା ଏକ ଇଣ୍ଡୋ-ଇଉରୋପୀୟ ଭାଷାଗୋଷ୍ଠୀ

Thin | 24pt

ଓଡ଼ିଆ ଏକ ଭାରତୀୟ ଭାଷା ଯାହା ଏକ ଇଣ୍ଡୋ-ଇଉରୋପୀୟ ଭାଷାଗୋଷ୍ଠୀ

Extralight | 24pt

ଓଡ଼ିଆ ଏକ ଭାରତୀୟ ଭାଷା ଯାହା ଏକ ଇଣ୍ଡୋ-ଇଉରୋପୀୟ ଭାଷାଗୋଷ୍ଠୀ

Light | 24pt

ଓଡ଼ିଆ ଏକ ଭାରତୀୟ ଭାଷା ଯାହା ଏକ ଇଣ୍ଡୋ-ଇଉରୋପୀୟ ଭାଷାଗୋଷ୍ଠୀ

Regular | 24pt

ଓଡ଼ିଆ ଏକ ଭାରତୀୟ ଭାଷା ଯାହା ଏକ ଇଣ୍ଡୋ-ଇଉରୋପୀୟ ଭାଷାଗୋଷ୍ଠୀ

Medium | 24pt

ଓଡ଼ିଆ ଏକ ଭାରତୀୟ ଭାଷା ଯାହା ଏକ ଇଣ୍ଡୋ-ଇଉରୋପୀୟ ଭାଷାଗୋଷ୍ଠୀ

Bold | 24pt

ଓଡ଼ିଆ ଏକ ଭାରତୀୟ ଭାଷା ଯାହା ଏକ ଇଣ୍ଡୋ-ଇଉରୋପୀୟ ଭାଷାଗୋଷ୍ଠୀ

Heavy | 24pt

ଓଡ଼ିଆ ଏକ ଭାରତୀୟ ଭାଷା ଯାହା ଏକ ଇଣ୍ଡୋ-ଇଉରୋପୀୟ ଭାଷାଗୋଷ୍ଠୀ

Black | 24pt

NOVEMBER

- 2 Family Overview
- 4 Design Information
- 5 Latin
- 21 Arabic عربي
- 27 Bangla বাংলা
- 41 Cyrillic Кириллица
- 58 Devanagari देवनागरी
- 72 Georgian ქართული
- 89 Greek Ελληνικά
- 106 Gujarati ગુજરાતી
- 120 Gurmukhi ਗੁਰਮੁਖੀ
- 134 Hebrew עברית
- 146 Kannada ಕನ್ನಡ
- 160 Korean 한글
- 165 Malayalam മലയാളം
- 179 Meetei ꯀꯂꯃꯅ
- 192 Odia ଓଡ଼ିଆ
- 192 November
- 197 November Cond
- 200 November Comp
- 206 Ol Chiki ଓଲ ଚିକି
- 219 Sinhala සිංහල
- 233 Syllabics ႠႬႭႬ
- 251 Tamil தமிழ்
- 265 Telugu తెలుగు
- 279 OpenType Features
- 289 Credits & Information

MORE

Rent

Buy November

PDF created on 26 June 2023

ମାନବ ସମେତ ଲକ୍ଷ୍ମୀଧୂକ ଉଦ୍ଭିଦ ଓ ପ୍ରାଣୀ ପ୍ରଜାତିର ଘର ହେଉଛି ପୃଥିବୀ । ବ୍ରହ୍ମାଣ୍ଡରେ ପୃଥିବୀ ହେଉଛି ଏକମାତ୍ର ସ୍ଥାନ ଯେଉଁ

Hairline | 15/22pt

ମାନବ ସମେତ ଲକ୍ଷ୍ମୀଧୂକ ଉଦ୍ଭିଦ ଓ ପ୍ରାଣୀ ପ୍ରଜାତିର ଘର ହେଉଛି ପୃଥିବୀ । ବ୍ରହ୍ମାଣ୍ଡରେ ପୃଥିବୀ ହେଉଛି ଏକମାତ୍ର ସ୍ଥାନ ଯେଉଁ

Thin | 15/22pt

ମାନବ ସମେତ ଲକ୍ଷ୍ମୀଧୂକ ଉଦ୍ଭିଦ ଓ ପ୍ରାଣୀ ପ୍ରଜାତିର ଘର ହେଉଛି ପୃଥିବୀ । ବ୍ରହ୍ମାଣ୍ଡରେ ପୃଥିବୀ ହେଉଛି ଏକମାତ୍ର ସ୍ଥାନ ଯେ

Extralight | 15/22pt

ମାନବ ସମେତ ଲକ୍ଷ୍ମୀଧୂକ ଉଦ୍ଭିଦ ଓ ପ୍ରାଣୀ ପ୍ରଜାତିର ଘର ହେଉଛି ପୃଥିବୀ । ବ୍ରହ୍ମାଣ୍ଡରେ ପୃଥିବୀ ହେଉଛି ଏକମାତ୍ର ସ୍ଥାନ ଯେ

Light | 15/22pt

ମାନବ ସମେତ ଲକ୍ଷ୍ମୀଧୂକ ଉଦ୍ଭିଦ ଓ ପ୍ରାଣୀ ପ୍ରଜାତିର ଘର ହେଉଛି ପୃଥିବୀ । ବ୍ରହ୍ମାଣ୍ଡରେ ପୃଥିବୀ ହେଉଛି ଏକମାତ୍ର ସ୍ଥାନ ଯେ

Regular | 15/22pt

ମାନବ ସମେତ ଲକ୍ଷ୍ମୀଧୂକ ଉଦ୍ଭିଦ ଓ ପ୍ରାଣୀ ପ୍ରଜାତିର ଘର ହେଉଛି ପୃଥିବୀ । ବ୍ରହ୍ମାଣ୍ଡରେ ପୃଥିବୀ ହେଉଛି ଏକମାତ୍ର ସ୍ଥାନ ଯେ

Medium | 15/22pt

ମାନବ ସମେତ ଲକ୍ଷ୍ମୀଧୂକ ଉଦ୍ଭିଦ ଓ ପ୍ରାଣୀ ପ୍ରଜାତିର ଘର ହେଉଛି ପୃଥିବୀ । ବ୍ରହ୍ମାଣ୍ଡରେ ପୃଥିବୀ ହେଉଛି ଏକମାତ୍ର ସ୍ଥାନ ଯେ

Bold | 15/22pt

ମାନବ ସମେତ ଲକ୍ଷ୍ମୀଧୂକ ଉଦ୍ଭିଦ ଓ ପ୍ରାଣୀ ପ୍ରଜାତିର ଘର ହେଉଛି ପୃଥିବୀ । ବ୍ରହ୍ମାଣ୍ଡରେ ପୃଥିବୀ ହେଉଛି ଏକମାତ୍ର ସ୍ଥାନ ଯେ

Heavy | 15/22pt

ମାନବ ସମେତ ଲକ୍ଷ୍ମୀଧୂକ ଉଦ୍ଭିଦ ଓ ପ୍ରାଣୀ ପ୍ରଜାତିର ଘର ହେଉଛି ପୃଥିବୀ । ବ୍ରହ୍ମାଣ୍ଡରେ ପୃଥିବୀ ହେଉଛି ଏକମାତ୍ର ସ୍ଥାନ ଯେ

Black | 15/22pt

- 2 Family Overview
- 4 Design Information
- 5 Latin
- 21 Arabic عربي
- 27 Bangla বাংলা
- 41 Cyrillic Кириллица
- 58 Devanagari देवनागरी
- 72 Georgian ქართული
- 89 Greek Ελληνικά
- 106 Gujarati ગુજરાતી
- 120 Gurmukhi ਗੁਰਮੁਖੀ
- 134 Hebrew עברית
- 146 Kannada ಕನ್ನಡ
- 160 Korean 한글
- 165 Malayalam മലയാളം
- 179 Meetei ꯀꯂꯃꯆ
- 192 Odia ଓଡ଼ିଆ
- 192 November
- 197 November Cond
- 200 November Comp
- 206 Ol Chiki ᱵᱟᱹᱨᱩ
- 219 Sinhala සිංහල
- 233 Syllabics ႠႢႣ
- 251 Tamil தமிழ்
- 265 Telugu తెలుగు
- 279 OpenType Features
- 289 Credits & Information

MORE

Rent

Buy November

PDF created on 26 June 2023

ମାନବ ସମେତ ଲକ୍ଷାଧିକ ଭିଦି ଓ ପ୍ରାଣୀ ପ୍ରଜାତିର ଘର ପୃଥିବୀ । ବ୍ରହ୍ମାଣ୍ଡରେ ପୃଥିବୀ ହେଉଛି ଏକମାତ୍ର ସ୍ଥାନ ଯେଉଁଠି । ପୃଥିବୀ ପ୍ରାୟ ୪.୫ ଅର୍ବୁଦ ବର୍ଷ ପୂର୍ବେ ସୃଷ୍ଟି ହୋଇଥିଲା । ଏକ ଜୀବମାନେ ଗ୍ରହକୁ ଅନେକାଂଶରେ ପ୍ରଭାବିତ କରନ୍ତି । ଦୃଷ୍ଟା ପୂର୍ବରୁ ଜୀବମାନେ ବାୟୁମଣ୍ଡଳକୁ ସମ୍ପୂର୍ଣ୍ଣ ପରିବର୍ତ୍ତନ କରିଦେଇ ସମସ୍ତ ଜୀବଙ୍କୁ ନେଇ ଜୀବମଣ୍ଡଳ ଗଠିତ । ପୃଥିବୀର ପ୍ରାୟ ୯୫ ମହାସାଗରଦ୍ୱାରା ଆଚ୍ଛାଦିତ । ବର୍ତ୍ତମାନ କେବଳ ପୃଥିବୀରେ ପୃଥିବୀର ଜଣାଯାଇଛି । ବାକି ୨୯% ହେଉଛି ମହାଦେଶ ଓ ଦୁର୍ଯ୍ୟୋରମଣ୍ଡଳର ଅନ୍ୟ ବସ୍ତୁ, ମୁଖ୍ୟତଃ ସୂର୍ଯ୍ୟ ଓ ଚନ୍ଦ୍ରଦ୍ୱାରା ପ୍ରଭାବିତ ପୃଥିବୀ ସୂର୍ଯ୍ୟକୁ ପ୍ରାୟ ୩୬୫.୨୫ ଦିନରେ ପରିକ୍ରମା କରେ । ଗୋଟିଏ ଆବର୍ତ୍ତନକୁ ଗୋଟିଏ ଦିନ ଓ ସୂର୍ଯ୍ୟ ଚାରିପଟେ ଗୋଟିଏ ପରିକ୍ରମଣକୁ ବର୍ଷ କୁହାଯାଏ । ସେଥିପାଇଁ ଗୋଟିଏ ବର୍ଷ ୩୬୫ ଦିନ । ପୃଥିବୀର ଏକମାତ୍ର ଉପଗ୍ରହ ହେଉଛି ଚନ୍ଦ୍ର । ପୃଥିବୀ ଓ ଅପ୍ରାୟ ୪.୬ ଅର୍ବୁଦ ବର୍ଷ ପୂର୍ବେ ସୃଷ୍ଟି ହୋଇଥିଲେ । ସୂର୍ଯ୍ୟକୁ ସୂର୍ଯ୍ୟ ନିହାରିକାର ବଳକା ଗ୍ୟାସ୍‌ରୁ ଗ୍ରହମାନେ ସୃଷ୍ଟି ହୋଇଥିଲେ । ସମ୍ଭବତଃ ପୃଥିବୀ ସହ ଅନ୍ୟ ଏକ ଛୋଟ ଗ୍ରହର ସଂଘର୍ଷରୁ ଉତ୍ପତ୍ତି ହୋଇଥିଲା । ଉଭୟ ଗ୍ରହର ଭଗ୍ନାଂଶରୁ ଚନ୍ଦ୍ରର ସୃଷ୍ଟି ବୋଲି ବିଶ୍ୱାସ । ଧୂମକେତୁ, ଗ୍ରହାଣୁମାନଙ୍କ ଆଘାତ ଓ ଜଳ ଘନିଭୂତ ମହାସାଗର ତିଆରି ହେଲା । ପୃଥିବୀ ସୃଷ୍ଟିର ୧ ଅର୍ବୁଦ ବର୍ଷ ପ୍ରାୟ ୩.୬ ଅର୍ବୁଦ ବର୍ଷ ପୂର୍ବେ ପ୍ରଥମ ଜୀବ ସୃଷ୍ଟି ହେଲା । କିଛି ସୂର୍ଯ୍ୟରଶ୍ମି ଓ ଜଳରୁ ଆଲୋକଶ୍ଳେଷଣ ମାଧ୍ୟମରେ ଖାଦ୍ୟ କଲେ । ଏହି ପ୍ରକ୍ରିୟାରେ ନିର୍ଗତ ପ୍ରଚୁର ଅମ୍ଳଜାନରୁ କିଛି ନେଇ କରନ୍ତେଲେ । ବଳକା ଅମ୍ଳଜାନ ବାୟୁମଣ୍ଡଳ ତିଆରି କରି ଜୀବନ ପାଇଁ ଉପଯୁକ୍ତ ସ୍ଥାନ ତିଆରି କଲା । ସୂର୍ଯ୍ୟର କ୍ଷତିକାରକ ରଶ୍ମିରୁ ରକ୍ଷା କରୁଥିବା ଓଜୋନ୍ ସ୍ତର ମଧ୍ୟ ଏହି ଅମ୍ଳଜାନରୁ ହେଲା । ଏହି ସ୍ତରକ୍ଷା ଯୋଗୁ ଜୀବନ ଅତଳ ମହାସାଗରରୁ ଆସିଲା । ପୂର୍ବେ ସ୍ଥଳଭାଗ ଗୋଟିଏ ସ୍ଥାନରେ ଥିଲା । ତାହା ମହାଦେଶ କୁହାଯାଏ । ଏହି ବୃହତ ମହାଦେଶକୁ ରୋଡିନା କୁହାଯାଏ । ପରେ ପୃଥିବୀ ବରଫର ମୋଟା ଆସ୍ତରଣରେ ଆଚ୍ଛାଦିତ ବୋଲି ବୈଜ୍ଞାନିକମାନଙ୍କ ବିଶ୍ୱାସ । ଏହାକୁ ପୃଥିବୀର ବରଫଯୁଗ କୁହାଯାଏ ।

ମାନବ ସମେତ ଲକ୍ଷାଧିକ ଭିଦି ଓ ପ୍ରାଣୀ ପ୍ରଜାତିର ଘର ପୃଥିବୀ । ବ୍ରହ୍ମାଣ୍ଡରେ ପୃଥିବୀ ହେଉଛି ଏକମାତ୍ର ସ୍ଥାନ ଯେଉଁଠି ଅଛି । ପୃଥିବୀ ପ୍ରାୟ ୪.୫ ଅର୍ବୁଦ ବର୍ଷ ପୂର୍ବେ ସୃଷ୍ଟି ହୋଇଥିଲା । ଏକ ଜୀବମାନେ ଗ୍ରହକୁ ଅନେକାଂଶରେ ପ୍ରଭାବିତ କରନ୍ତି । ଦୃଷ୍ଟା ପୂର୍ବରୁ ଜୀବମାନେ ବାୟୁମଣ୍ଡଳକୁ ସମ୍ପୂର୍ଣ୍ଣ ପରିବର୍ତ୍ତନ କରିଦେଇ ସମସ୍ତ ଜୀବଙ୍କୁ ନେଇ ଜୀବମଣ୍ଡଳ ଗଠିତ । ପୃଥିବୀର ପ୍ରାୟ ୯୫ ଲକ୍ଷିଆ ମହାସାଗରଦ୍ୱାରା ଆଚ୍ଛାଦିତ । ବର୍ତ୍ତମାନ କେବଳ ପୃଥିବୀରେ ପୃଥିବୀର ଜଣାଯାଇଛି । ବାକି ୨୯% ହେଉଛି ମହାଦେଶ ଓ ଦ୍ୱୀପ । ପୃଥିବୀ ସୂର୍ଯ୍ୟର ପ୍ରାୟ ୩୬୫.୨୫ ଦିନରେ ପ୍ରଭାବିତ ହୁଏ । ପୃଥିବୀ ସୂର୍ଯ୍ୟକୁ ପ୍ରାୟ ୩୬୫.୨୫ ଦିନରେ ପରିକ୍ରମା କରେ । ପୃଥିବୀର ଗୋଟିଏ ଆବର୍ତ୍ତନକୁ ଗୋଟିଏ ଦିନ ଓ ସୂର୍ଯ୍ୟ ଚାରିପଟେ ଗୋଟିଏ ପରିକ୍ରମଣକୁ ବର୍ଷ କୁହାଯାଏ । ସେଥିପାଇଁ ଗୋଟିଏ ବର୍ଷ ୩୬୫ ଦିନ ଅଟେ । ପୃଥିବୀର ଏକମାତ୍ର ଉପଗ୍ରହ ହେଉଛି ପୃଥିବୀ ଓ ଅନ୍ୟ ଗ୍ରହମାନେ ପ୍ରାୟ ୪.୬ ଅର୍ବୁଦ ବର୍ଷ ପୂର୍ବେ ସୃଷ୍ଟି ହୋଇଥିଲେ । ସୂର୍ଯ୍ୟକୁ ସୃଷ୍ଟି କରିଥିବା ନିହାରିକାର ବଳକା ଗ୍ରହମାନେ ସୃଷ୍ଟି ହୋଇଥିଲେ । ଚନ୍ଦ୍ର ସମ୍ଭବତଃ ପୃଥିବୀ ସହ ଛୋଟ ଗ୍ରହର ସଂଘର୍ଷରୁ ସୃଷ୍ଟି ହୋଇଥିଲା । ଉଭୟ ଗ୍ରହର ଚନ୍ଦ୍ରର ସୃଷ୍ଟି ବୋଲି ବୈଜ୍ଞାନିକଙ୍କ ବିଶ୍ୱାସ । ଧୂମକେତୁ, ଗ୍ରହାଣୁମାନଙ୍କ ଆଘାତ ଓ ଜଳ ଘନିଭୂତ ହେବାରୁ ମହାସାଗର ତିଆରି ହେଇ ପୃଥିବୀର ୧ ଅର୍ବୁଦ ବର୍ଷ ପରେ ଅର୍ଥାତ୍ ପ୍ରାୟ ୩.୬ ଅର୍ବୁଦ ବର୍ଷ ଜୀବ ସୃଷ୍ଟି ହେଲା । କିଛି ବୀଜାଣୁ ସୂର୍ଯ୍ୟରଶ୍ମି ଓ ଜଳରୁ ଆଲୋକଶ୍ଳେଷଣ ମାଧ୍ୟମରେ ଖାଦ୍ୟ ତିଆରି କଲେ । ଏକ ନିର୍ଗତ ପ୍ରଚୁର ଅମ୍ଳଜାନରୁ କିଛି ଲୋହିତ ଶୋଷଣ କରିନେଲା । ଅମ୍ଳଜାନ ବାୟୁମଣ୍ଡଳ ତିଆରି କରି ଜୀବଜଗତ ପାଇଁ ଉପଯୁକ୍ତ ତିଆରି କଲା । ସୂର୍ଯ୍ୟର କ୍ଷତିକାରକ ଅତିବାଇଗଣୀ ରଶ୍ମିରୁ କରୁଥିବା ଓଜୋନ୍ ସ୍ତର ମଧ୍ୟ ଏହି ଅମ୍ଳଜାନରୁ ତିଆରି ହେଇ ସ୍ତରକ୍ଷା ଯୋଗୁ ଜୀବନ ଅତଳ ମହାସାଗରରୁ ଭୂପୃଷ୍ଠକୁ ଆସି ସ୍ଥଳଭାଗ ଗୋଟିଏ ସ୍ଥାନରେ ଥିଲା । ତାହାକୁ ବୃହତ ମହାଦେଶ କୁହାଯାଏ । ଏହି ବୃହତ ମହାଦେଶକୁ ରୋଡିନା କୁହାଯାଏ । ପରେ ପୃଥିବୀ ବରଫର ମୋଟା ଆସ୍ତରଣରେ ଆଚ୍ଛାଦିତ ଥିଲା ବୋଲି ବୈଜ୍ଞାନିକମାନଙ୍କ ବିଶ୍ୱାସ । ଏହାକୁ ପୃଥିବୀର ବରଫଯୁଗ କୁହାଯାଏ ।

ମାନବ ସମେତ ଲକ୍ଷାଧିକ ଭିଦି ଓ ପ୍ରାଣୀ ପ୍ରଜାତିର ଘର ପୃଥିବୀ । ବ୍ରହ୍ମାଣ୍ଡରେ ପୃଥିବୀ ହେଉଛି ଏକମାତ୍ର ସ୍ଥାନ ଯେଉଁଠି ଅଛି । ପୃଥିବୀ ପ୍ରାୟ ୪.୫ ଅର୍ବୁଦ ବର୍ଷ ପୂର୍ବେ ସୃଷ୍ଟି ହୋଇଥିଲା । ଏକ ଜୀବମାନେ ଗ୍ରହକୁ ଅନେକାଂଶରେ ପ୍ରଭାବିତ କରନ୍ତି । ଦୃଷ୍ଟା ପୂର୍ବରୁ ଜୀବମାନେ ବାୟୁମଣ୍ଡଳକୁ ସମ୍ପୂର୍ଣ୍ଣ ପରିବର୍ତ୍ତନ କରିଦେଇ ସମସ୍ତ ଜୀବଙ୍କୁ ନେଇ ଜୀବମଣ୍ଡଳ ଗଠିତ । ପୃଥିବୀର ପ୍ରାୟ ୯୫ ଲକ୍ଷିଆ ମହାସାଗରଦ୍ୱାରା ଆଚ୍ଛାଦିତ । ବର୍ତ୍ତମାନ କେବଳ ପୃଥିବୀରେ ପୃଥିବୀର ଜଣାଯାଇଛି । ବାକି ୨୯% ହେଉଛି ମହାଦେଶ ଓ ଦ୍ୱୀପ । ପୃଥିବୀ ସୂର୍ଯ୍ୟର ପ୍ରାୟ ୩୬୫.୨୫ ଦିନରେ ପ୍ରଭାବିତ ହୁଏ । ପୃଥିବୀ ସୂର୍ଯ୍ୟକୁ ପ୍ରାୟ ୩୬୫.୨୫ ଦିନରେ ପରିକ୍ରମା କରେ । ପୃଥିବୀର ଗୋଟିଏ ଆବର୍ତ୍ତନକୁ ଗୋଟିଏ ଦିନ ଓ ସୂର୍ଯ୍ୟ ଚାରିପଟେ ଗୋଟିଏ ପରିକ୍ରମଣକୁ ବର୍ଷ କୁହାଯାଏ । ସେଥିପାଇଁ ଗୋଟିଏ ବର୍ଷ ୩୬୫ ଦିନ ଅଟେ । ପୃଥିବୀର ଏକମାତ୍ର ଉପଗ୍ରହ ହେଉଛି ଚନ୍ଦ୍ର । ପୃଥିବୀ ଓ ଅପ୍ରାୟ ୪.୬ ଅର୍ବୁଦ ବର୍ଷ ପୂର୍ବେ ସୃଷ୍ଟି ହୋଇଥିଲେ । ସୂର୍ଯ୍ୟକୁ ସୃଷ୍ଟି କରିଥିବା ନିହାରିକାର ବଳକା ଗ୍ୟାସ୍‌ରୁ ଗ୍ରହମାନେ ସୃଷ୍ଟି ହୋଇଥିଲେ । ସମ୍ଭବତଃ ପୃଥିବୀ ସହ ଅନ୍ୟ ଏକ ଛୋଟ ଗ୍ରହର ସଂଘର୍ଷରୁ ଉତ୍ପତ୍ତି ହୋଇଥିଲା । ଉଭୟ ଗ୍ରହର ଭଗ୍ନାଂଶରୁ ଚନ୍ଦ୍ରର ସୃଷ୍ଟି ବୋଲି ବିଶ୍ୱାସ । ଧୂମକେତୁ, ଗ୍ରହାଣୁମାନଙ୍କ ଆଘାତ ଓ ଜଳ ଘନିଭୂତ ହେବାରୁ ମହାସାଗର ତିଆରି ହେଲା । ପୃଥିବୀ ସୃଷ୍ଟିର ୧ ଅର୍ବୁଦ ବର୍ଷ ପରେ ଅର୍ଥାତ୍ ପ୍ରାୟ ୩.୬ ଅର୍ବୁଦ ବର୍ଷ ପୂର୍ବେ ପ୍ରଥମ ଜୀବ ସୃଷ୍ଟି ହେଲା । କିଛି ବୀଜାଣୁ ସୂର୍ଯ୍ୟରଶ୍ମି ଓ ଜଳରୁ ଆଲୋକଶ୍ଳେଷଣ ମାଧ୍ୟମରେ ଖାଦ୍ୟ ତିଆରି କଲେ । ଏହି ପ୍ରକ୍ରିୟାରେ ନିର୍ଗତ ପ୍ରଚୁର ଅମ୍ଳଜାନରୁ କିଛି ଲୋହିତ ଶୋଷଣ କରିନେଲା । ବଳକା ଅମ୍ଳଜାନ ବାୟୁମଣ୍ଡଳ ତିଆରି କରି ଜୀବଜଗତ ପାଇଁ ଉପଯୁକ୍ତ ସ୍ଥାନ ତିଆରି କଲା । ସୂର୍ଯ୍ୟର କ୍ଷତିକାରକ ଅତିବାଇଗଣୀ ରଶ୍ମିରୁ ରକ୍ଷା ଓଜୋନ୍ ସ୍ତର ମଧ୍ୟ ଏହି ଅମ୍ଳଜାନରୁ ତିଆରି ହେଲା । ଏହି ସ୍ତରକ୍ଷା ଯୋଗୁ ଜୀବନ ଅତଳ ମହାସାଗରରୁ ଭୂପୃଷ୍ଠକୁ ଆସିଲା । ପୂର୍ବେ ସ୍ଥଳଭାଗ ଗୋଟିଏ ସ୍ଥାନରେ ଥିଲା । ତାହାକୁ ବୃହତ ମହାଦେଶ କୁହାଯାଏ । ଏହି ବୃହତ ମହାଦେଶକୁ ରୋଡିନା କୁହାଯାଏ । ପରେ ପୃଥିବୀ ବରଫର ମୋଟା ଆସ୍ତରଣରେ ଆଚ୍ଛାଦିତ ଥିଲା ବୋଲି ବୈଜ୍ଞାନିକମାନଙ୍କ ବିଶ୍ୱାସ । ଏହାକୁ ପୃଥିବୀର ବରଫଯୁଗ କୁହାଯାଏ ।

NOVEMBER

- 2 Family Overview
- 4 Design Information
- 5 Latin
- 21 Arabic عربي
- 27 Bangla বাংলা
- 41 Cyrillic Кириллица
- 58 Devanagari देवनागरी
- 72 Georgian ქართული
- 89 Greek Ελληνικά
- 106 Gujarati ગુજરાતી
- 120 Gurmukhi ਗੁਰਮੁਖੀ
- 134 Hebrew עברית
- 146 Kannada ಕನ್ನಡ
- 160 Korean 한글
- 165 Malayalam മലയാളം
- 179 Meetei ꯀꯂꯃꯅ
- 192 Odia ଓଡ଼ିଆ
- 192 November
- 197 **November Cond**
- 200 November Comp
- 206 Ol Chiki ଓଲ ଚିକି
- 219 Sinhala සිංහල
- 233 Syllabics ႠႢႣႤ
- 251 Tamil தமிழ்
- 265 Telugu తెలుగు
- 279 OpenType Features
- 289 Credits & Information

MORE

Rent

Buy November Cond

PDF created on 26 June 2023

ଆମସ୍ମରତାମ୍

Hairline | 32pt

କୋପେନ୍‌ହେଗେନ୍

Extralight | 32pt

ଏଡିନ୍‌ବରୋ

Regular | 32pt

ଗୁଆଙ୍ଗଜାଓ

Bold | 32pt

ଇସ୍ତ୍ରାନ୍‌ବୁଲ

Black | 32pt

ବେଙ୍ଗାଲୁରୁ

Thin | 32pt

ତାମାସ୍ତ୍ରସ

Light | 32pt

ଫୋର୍ଟାଲେଜା

Medium | 32pt

ହଂକଂ

Heavy | 32pt

NOVEMBER

- 2 Family Overview
- 4 Design Information
- 5 Latin
- 21 Arabic عربي
- 27 Bangla বাংলা
- 41 Cyrillic Кириллица
- 58 Devanagari देवनागरी
- 72 Georgian ქართული
- 89 Greek Ελληνικά
- 106 Gujarati ગુજરાતી
- 120 Gurmukhi ਗੁਰਮੁਖੀ
- 134 Hebrew עברית
- 146 Kannada ಕನ್ನಡ
- 160 Korean 한글
- 165 Malayalam മലയാളം
- 179 Meetei ꯀꯂꯃꯆ
- 192 Odia ଓଡ଼ିଆ
- 192 November
- 197 November Cond
- 200 November Comp
- 206 Ol Chiki ଓଲଚିକି
- 219 Sinhala සිංහල
- 233 Syllabics ႠႢႣႤ
- 251 Tamil தமிழ்
- 265 Telugu తెలుగు
- 279 OpenType Features
- 289 Credits & Information

MORE

Rent

Buy November Cond

PDF created on 26 June 2023

ଓଡ଼ିଆ ଏକ ଭାରତୀୟ ଭାଷା ଯାହା ଏକ ଇଣ୍ଡୋ-ଇଉରୋପୀୟ ଭାଷାଗୋଷ୍ଠୀ ଅନ୍ତର୍ଗତ ଇଣ୍ଡୋ

Hairline | 24pt

ଓଡ଼ିଆ ଏକ ଭାରତୀୟ ଭାଷା ଯାହା ଏକ ଇଣ୍ଡୋ-ଇଉରୋପୀୟ ଭାଷାଗୋଷ୍ଠୀ ଅନ୍ତର୍ଗତ ଇଣ୍ଡୋ

Thin | 24pt

ଓଡ଼ିଆ ଏକ ଭାରତୀୟ ଭାଷା ଯାହା ଏକ ଇଣ୍ଡୋ-ଇଉରୋପୀୟ ଭାଷାଗୋଷ୍ଠୀ ଅନ୍ତର୍ଗତ ଇଣ୍ଡୋ

Extralight | 24pt

ଓଡ଼ିଆ ଏକ ଭାରତୀୟ ଭାଷା ଯାହା ଏକ ଇଣ୍ଡୋ-ଇଉରୋପୀୟ ଭାଷାଗୋଷ୍ଠୀ ଅନ୍ତର୍ଗତ ଇଣ୍ଡୋ

Light | 24pt

ଓଡ଼ିଆ ଏକ ଭାରତୀୟ ଭାଷା ଯାହା ଏକ ଇଣ୍ଡୋ-ଇଉରୋପୀୟ ଭାଷାଗୋଷ୍ଠୀ ଅନ୍ତର୍ଗତ ଇଣ୍ଡୋ

Regular | 24pt

ଓଡ଼ିଆ ଏକ ଭାରତୀୟ ଭାଷା ଯାହା ଏକ ଇଣ୍ଡୋ-ଇଉରୋପୀୟ ଭାଷାଗୋଷ୍ଠୀ ଅନ୍ତର୍ଗତ ଇଣ୍ଡୋ

Medium | 24pt

ଓଡ଼ିଆ ଏକ ଭାରତୀୟ ଭାଷା ଯାହା ଏକ ଇଣ୍ଡୋ-ଇଉରୋପୀୟ ଭାଷାଗୋଷ୍ଠୀ ଅନ୍ତର୍ଗତ ଇଣ୍ଡୋ

Bold | 24pt

ଓଡ଼ିଆ ଏକ ଭାରତୀୟ ଭାଷା ଯାହା ଏକ ଇଣ୍ଡୋ-ଇଉରୋପୀୟ ଭାଷାଗୋଷ୍ଠୀ ଅନ୍ତର୍ଗତ ଇଣ୍ଡୋ

Heavy | 24pt

ଓଡ଼ିଆ ଏକ ଭାରତୀୟ ଭାଷା ଯାହା ଏକ ଇଣ୍ଡୋ-ଇଉରୋପୀୟ ଭାଷାଗୋଷ୍ଠୀ ଅନ୍ତର୍ଗତ ଇଣ୍ଡୋ

Black | 24pt

NOVEMBER

- 2 Family Overview
- 4 Design Information
- 5 Latin
- 21 Arabic عربي
- 27 Bangla বাংলা
- 41 Cyrillic Кириллица
- 58 Devanagari देवनागरी
- 72 Georgian ქართული
- 89 Greek Ελληνικά
- 106 Gujarati ગુજરાતી
- 120 Gurmukhi ਗੁਰਮੁਖੀ
- 134 Hebrew עברית
- 146 Kannada ಕನ್ನಡ
- 160 Korean 한글
- 165 Malayalam മലയാളം
- 179 Meetei ꯀꯪꯂꯃꯅ
- 192 Odia ଓଡ଼ିଆ
- 192 November
- 197 November Cond
- 200 November Comp
- 206 Ol Chiki ଓଲ ଚିକି
- 219 Sinhala සිංහල
- 233 Syllabics ႠႬႭႬႢ
- 251 Tamil தமிழ்
- 265 Telugu తెలుగు
- 279 OpenType Features
- 289 Credits & Information

MORE

Rent

Buy November Cond

PDF created on 26 June 2023

ମାନବ ସମେତ ଲକ୍ଷ୍ମୀଧ୍ୱଜ ଉଦ୍ଭିଦ ଓ ପ୍ରାଣୀ ପ୍ରଜାତିର ଘର ହେଉଛି ପୃଥିବୀ । ବ୍ରହ୍ମାଣ୍ଡରେ ପୃଥିବୀ ହେଉଛି ଏକମାତ୍ର ସ୍ଥାନ ଯେଉଁଠି ଜୀବନ ଅଛି । ପୃଥିବୀ ୯

Hairline | 15/22pt

ମାନବ ସମେତ ଲକ୍ଷ୍ମୀଧ୍ୱଜ ଉଦ୍ଭିଦ ଓ ପ୍ରାଣୀ ପ୍ରଜାତିର ଘର ହେଉଛି ପୃଥିବୀ । ବ୍ରହ୍ମାଣ୍ଡରେ ପୃଥିବୀ ହେଉଛି ଏକମାତ୍ର ସ୍ଥାନ ଯେଉଁଠି ଜୀବନ ଅଛି । ପୃଥିବୀ ୯

Thin | 15/22pt

ମାନବ ସମେତ ଲକ୍ଷ୍ମୀଧ୍ୱଜ ଉଦ୍ଭିଦ ଓ ପ୍ରାଣୀ ପ୍ରଜାତିର ଘର ହେଉଛି ପୃଥିବୀ । ବ୍ରହ୍ମାଣ୍ଡରେ ପୃଥିବୀ ହେଉଛି ଏକମାତ୍ର ସ୍ଥାନ ଯେଉଁଠି ଜୀବନ ଅଛି । ପୃଥିବୀ ୯

Extralight | 15/22pt

ମାନବ ସମେତ ଲକ୍ଷ୍ମୀଧ୍ୱଜ ଉଦ୍ଭିଦ ଓ ପ୍ରାଣୀ ପ୍ରଜାତିର ଘର ହେଉଛି ପୃଥିବୀ । ବ୍ରହ୍ମାଣ୍ଡରେ ପୃଥିବୀ ହେଉଛି ଏକମାତ୍ର ସ୍ଥାନ ଯେଉଁଠି ଜୀବନ ଅଛି । ପୃଥିବୀ ୯

Light | 15/22pt

ମାନବ ସମେତ ଲକ୍ଷ୍ମୀଧ୍ୱଜ ଉଦ୍ଭିଦ ଓ ପ୍ରାଣୀ ପ୍ରଜାତିର ଘର ହେଉଛି ପୃଥିବୀ । ବ୍ରହ୍ମାଣ୍ଡରେ ପୃଥିବୀ ହେଉଛି ଏକମାତ୍ର ସ୍ଥାନ ଯେଉଁଠି ଜୀବନ ଅଛି । ପୃଥିବୀ ୯

Regular | 15/22pt

ମାନବ ସମେତ ଲକ୍ଷ୍ମୀଧ୍ୱଜ ଉଦ୍ଭିଦ ଓ ପ୍ରାଣୀ ପ୍ରଜାତିର ଘର ହେଉଛି ପୃଥିବୀ । ବ୍ରହ୍ମାଣ୍ଡରେ ପୃଥିବୀ ହେଉଛି ଏକମାତ୍ର ସ୍ଥାନ ଯେଉଁଠି ଜୀବନ ଅଛି । ପୃଥିବୀ ୯

Medium | 15/22pt

ମାନବ ସମେତ ଲକ୍ଷ୍ମୀଧ୍ୱଜ ଉଦ୍ଭିଦ ଓ ପ୍ରାଣୀ ପ୍ରଜାତିର ଘର ହେଉଛି ପୃଥିବୀ । ବ୍ରହ୍ମାଣ୍ଡରେ ପୃଥିବୀ ହେଉଛି ଏକମାତ୍ର ସ୍ଥାନ ଯେଉଁଠି ଜୀବନ ଅଛି । ପୃଥିବୀ ୯

Bold | 15/22pt

ମାନବ ସମେତ ଲକ୍ଷ୍ମୀଧ୍ୱଜ ଉଦ୍ଭିଦ ଓ ପ୍ରାଣୀ ପ୍ରଜାତିର ଘର ହେଉଛି ପୃଥିବୀ । ବ୍ରହ୍ମାଣ୍ଡରେ ପୃଥିବୀ ହେଉଛି ଏକମାତ୍ର ସ୍ଥାନ ଯେଉଁଠି ଜୀବନ ଅଛି । ପୃଥିବୀ ୯

Heavy | 15/22pt

ମାନବ ସମେତ ଲକ୍ଷ୍ମୀଧ୍ୱଜ ଉଦ୍ଭିଦ ଓ ପ୍ରାଣୀ ପ୍ରଜାତିର ଘର ହେଉଛି ପୃଥିବୀ । ବ୍ରହ୍ମାଣ୍ଡରେ ପୃଥିବୀ ହେଉଛି ଏକମାତ୍ର ସ୍ଥାନ ଯେଉଁଠି ଜୀବନ ଅଛି । ପୃଥିବୀ ୯

Black | 15/22pt

NOVEMBER

- 2 Family Overview
- 4 Design Information
- 5 Latin
- 21 Arabic عربي
- 27 Bangla বাংলা
- 41 Cyrillic Кириллица
- 58 Devanagari देवनागरी
- 72 Georgian ქართული
- 89 Greek Ελληνικά
- 106 Gujarati ગુજરાતી
- 120 Gurmukhi ਗੁਰਮੁਖੀ
- 134 Hebrew יִבְרִית
- 146 Kannada ಕನ್ನಡ
- 160 Korean 한글
- 165 Malayalam മലയാളം
- 179 Meetei ꯀꯂꯃꯅ
- 192 Odia ଓଡ଼ିଆ
- 192 November
- 197 November Cond
- 200 **November Comp**
- 206 Ol Chiki ଓଲଚିକି
- 219 Sinhala සිංහල
- 233 Syllabics ႠႢႣႤ
- 251 Tamil தமிழ்
- 265 Telugu తెలుగు
- 279 OpenType Features
- 289 Credits & Information

MORE

Rent

Buy November Comp

PDF created on 26 June 2023

ଆମସ୍ତରତାମ୍

Hairline | 32pt

କୋପେନ୍‌ହେଗେନ୍

Extralight | 32pt

ଏଡିନ୍‌ବରୋ

Regular | 32pt

ଗୁଆଙ୍ଗଜାଓ

Bold | 32pt

କସ୍ତାମବୁଲ

Black | 32pt

ଦେଫୋଲୁରୁ

Thin | 32pt

ଡାମାସ୍ତ୍ର

Light | 32pt

ଫୋର୍ଟାଲେଜା

Medium | 32pt

ହଂକଂ

Heavy | 32pt

NOVEMBER

- 2 Family Overview
- 4 Design Information
- 5 Latin
- 21 Arabic عربي
- 27 Bangla বাংলা
- 41 Cyrillic Кириллица
- 58 Devanagari देवनागरी
- 72 Georgian ქართული
- 89 Greek Ελληνικά
- 106 Gujarati ગુજરાતી
- 120 Gurmukhi ਗੁਰਮੁਖੀ
- 134 Hebrew עברית
- 146 Kannada ಕನ್ನಡ
- 160 Korean 한글
- 165 Malayalam മലയാളം
- 179 Meetei ꯀꯂꯃꯆ
- 192 Odia ଓଡ଼ିଆ
- 192 November
- 197 November Cond
- 200 November Comp
- 206 Ol Chiki ଓଲ ଚିକି
- 219 Sinhala සිංහල
- 233 Syllabics ႠႡႢႣ
- 251 Tamil தமிழ்
- 265 Telugu తెలుగు
- 279 OpenType Features
- 289 Credits & Information

MORE

Rent

Buy November Comp

PDF created on 26 June 2023

ଓଡ଼ିଆ ଏକ ଭାରତୀୟ ଭାଷା ଯାହା ଏକ ଇଣ୍ଡୋ-ଇଉରୋପୀୟ ଭାଷାଗୋଷ୍ଠୀ ଅନ୍ତର୍ଗତ ଇଣ୍ଡୋ-ଆର୍ଯ୍ୟ ଭାଷା । ଏହା ଭ

Hairline | 24pt

ଓଡ଼ିଆ ଏକ ଭାରତୀୟ ଭାଷା ଯାହା ଏକ ଇଣ୍ଡୋ-ଇଉରୋପୀୟ ଭାଷାଗୋଷ୍ଠୀ ଅନ୍ତର୍ଗତ ଇଣ୍ଡୋ-ଆର୍ଯ୍ୟ ଭାଷା । ଏହ

Thin | 24pt

ଓଡ଼ିଆ ଏକ ଭାରତୀୟ ଭାଷା ଯାହା ଏକ ଇଣ୍ଡୋ-ଇଉରୋପୀୟ ଭାଷାଗୋଷ୍ଠୀ ଅନ୍ତର୍ଗତ ଇଣ୍ଡୋ-ଆର୍ଯ୍ୟ ଭାଷା । ଏ

Extralight | 24pt

ଓଡ଼ିଆ ଏକ ଭାରତୀୟ ଭାଷା ଯାହା ଏକ ଇଣ୍ଡୋ-ଇଉରୋପୀୟ ଭାଷାଗୋଷ୍ଠୀ ଅନ୍ତର୍ଗତ ଇଣ୍ଡୋ-ଆର୍ଯ୍ୟ ଭାଷ

Light | 24pt

ଓଡ଼ିଆ ଏକ ଭାରତୀୟ ଭାଷା ଯାହା ଏକ ଇଣ୍ଡୋ-ଇଉରୋପୀୟ ଭାଷାଗୋଷ୍ଠୀ ଅନ୍ତର୍ଗତ ଇଣ୍ଡୋ-ଆର୍ଯ୍ୟ ଭାଷା

Regular | 24pt

ଓଡ଼ିଆ ଏକ ଭାରତୀୟ ଭାଷା ଯାହା ଏକ ଇଣ୍ଡୋ-ଇଉରୋପୀୟ ଭାଷାଗୋଷ୍ଠୀ ଅନ୍ତର୍ଗତ ଇଣ୍ଡୋ-ଆର୍ଯ୍ୟ ଭାଷା

Medium | 24pt

ଓଡ଼ିଆ ଏକ ଭାରତୀୟ ଭାଷା ଯାହା ଏକ ଇଣ୍ଡୋ-ଇଉରୋପୀୟ ଭାଷାଗୋଷ୍ଠୀ ଅନ୍ତର୍ଗତ ଇଣ୍ଡୋ-ଆ

Bold | 24pt

ଓଡ଼ିଆ ଏକ ଭାରତୀୟ ଭାଷା ଯାହା ଏକ ଇଣ୍ଡୋ-ଇଉରୋପୀୟ ଭାଷାଗୋଷ୍ଠୀ ଅନ୍ତର୍ଗତ ଇଣ୍ଡୋ

Heavy | 24pt

ଓଡ଼ିଆ ଏକ ଭାରତୀୟ ଭାଷା ଯାହା ଏକ ଇଣ୍ଡୋ-ଇଉରୋପୀୟ ଭାଷାଗୋଷ୍ଠୀ ଅନ୍ତର୍ଗତ ଇଣ୍ଡୋ

Black | 24pt

NOVEMBER

- 2 Family Overview
- 4 Design Information
- 5 Latin
- 21 Arabic عربي
- 27 Bangla বাংলা
- 41 Cyrillic Кириллица
- 58 Devanagari देवनागरी
- 72 Georgian ქართული
- 89 Greek Ελληνικά
- 106 Gujarati ગુજરાતી
- 120 Gurmukhi ਗੁਰਮੁਖੀ
- 134 Hebrew עברית
- 146 Kannada ಕನ್ನಡ
- 160 Korean 한글
- 165 Malayalam മലയാളം
- 179 Meetei ꯀꯂꯃꯆ
- 192 Odia ଓଡ଼ିଆ
- 192 November
- 197 November Cond
- 200 November Comp
- 206 Ol Chiki ଓଲ ଚିକି
- 219 Sinhala සිංහල
- 233 Syllabics ႠႢႦႨ
- 251 Tamil தமிழ்
- 265 Telugu తెలుగు
- 279 OpenType Features
- 289 Credits & Information

MORE

Rent

Buy November Comp

PDF created on 26 June 2023

ମାନବ ସମେତ ଲକ୍ଷ୍ମୀଧ୍ୱଜ ଉଦ୍ଭିଦ ଓ ପ୍ରାଣୀ ପ୍ରଜାତିର ଘର ହେଉଛି ପୃଥିବୀ । ବ୍ରହ୍ମାଣ୍ଡରେ ପୃଥିବୀ ହେଉଛି ଏକମାତ୍ର ସ୍ଥାନ ଯେଉଁଠି ଜୀବନ ଅଛି । ପୃଥିବୀ ପ୍ରାୟ ୪.୫ ଅର୍ବୁଦ ବର୍ଷ ପୂର୍ବେ ସୃଷ୍ଟି ହୋଇଥିଲା

Hairline | 15/22pt

ମାନବ ସମେତ ଲକ୍ଷ୍ମୀଧ୍ୱଜ ଉଦ୍ଭିଦ ଓ ପ୍ରାଣୀ ପ୍ରଜାତିର ଘର ହେଉଛି ପୃଥିବୀ । ବ୍ରହ୍ମାଣ୍ଡରେ ପୃଥିବୀ ହେଉଛି ଏକମାତ୍ର ସ୍ଥାନ ଯେଉଁଠି ଜୀବନ ଅଛି । ପୃଥିବୀ ପ୍ରାୟ ୪.୫ ଅର୍ବୁଦ ବର୍ଷ ପୂର୍ବେ ସୃଷ୍ଟି ହୋଇ

Thin | 15/22pt

ମାନବ ସମେତ ଲକ୍ଷ୍ମୀଧ୍ୱଜ ଉଦ୍ଭିଦ ଓ ପ୍ରାଣୀ ପ୍ରଜାତିର ଘର ହେଉଛି ପୃଥିବୀ । ବ୍ରହ୍ମାଣ୍ଡରେ ପୃଥିବୀ ହେଉଛି ଏକମାତ୍ର ସ୍ଥାନ ଯେଉଁଠି ଜୀବନ ଅଛି । ପୃଥିବୀ ପ୍ରାୟ ୪.୫ ଅର୍ବୁଦ ବର୍ଷ ପୂର୍ବେ ସୃଷ୍ଟି ହୋ

Extralight | 15/22pt

ମାନବ ସମେତ ଲକ୍ଷ୍ମୀଧ୍ୱଜ ଉଦ୍ଭିଦ ଓ ପ୍ରାଣୀ ପ୍ରଜାତିର ଘର ହେଉଛି ପୃଥିବୀ । ବ୍ରହ୍ମାଣ୍ଡରେ ପୃଥିବୀ ହେଉଛି ଏକମାତ୍ର ସ୍ଥାନ ଯେଉଁଠି ଜୀବନ ଅଛି । ପୃଥିବୀ ପ୍ରାୟ ୪.୫ ଅର୍ବୁଦ ବର୍ଷ ପୂର୍ବେ ସୃଷ୍ଟି ହୋ

Light | 15/22pt

ମାନବ ସମେତ ଲକ୍ଷ୍ମୀଧ୍ୱଜ ଉଦ୍ଭିଦ ଓ ପ୍ରାଣୀ ପ୍ରଜାତିର ଘର ହେଉଛି ପୃଥିବୀ । ବ୍ରହ୍ମାଣ୍ଡରେ ପୃଥିବୀ ହେଉଛି ଏକମାତ୍ର ସ୍ଥାନ ଯେଉଁଠି ଜୀବନ ଅଛି । ପୃଥିବୀ ପ୍ରାୟ ୪.୫ ଅର୍ବୁଦ ବର୍ଷ ପୂର୍ବେ ସୃଷ୍ଟି ହୋ

Regular | 15/22pt

ମାନବ ସମେତ ଲକ୍ଷ୍ମୀଧ୍ୱଜ ଉଦ୍ଭିଦ ଓ ପ୍ରାଣୀ ପ୍ରଜାତିର ଘର ହେଉଛି ପୃଥିବୀ । ବ୍ରହ୍ମାଣ୍ଡରେ ପୃଥିବୀ ହେଉଛି ଏକମାତ୍ର ସ୍ଥାନ ଯେଉଁଠି ଜୀବନ ଅଛି । ପୃଥିବୀ ପ୍ରାୟ ୪.୫ ଅର୍ବୁଦ ବର୍ଷ ପୂର୍ବେ ସୃଷ୍ଟି ହୋ

Medium | 15/22pt

ମାନବ ସମେତ ଲକ୍ଷ୍ମୀଧ୍ୱଜ ଉଦ୍ଭିଦ ଓ ପ୍ରାଣୀ ପ୍ରଜାତିର ଘର ହେଉଛି ପୃଥିବୀ । ବ୍ରହ୍ମାଣ୍ଡରେ ପୃଥିବୀ ହେଉଛି ଏକମାତ୍ର ସ୍ଥାନ ଯେଉଁଠି ଜୀବନ ଅଛି । ପୃଥିବୀ ପ୍ରାୟ ୪.୫ ଅର୍ବୁଦ ବର୍ଷ ପୂର୍ବେ ସୃଷ୍ଟି ହୋ

Bold | 15/22pt

ମାନବ ସମେତ ଲକ୍ଷ୍ମୀଧ୍ୱଜ ଉଦ୍ଭିଦ ଓ ପ୍ରାଣୀ ପ୍ରଜାତିର ଘର ହେଉଛି ପୃଥିବୀ । ବ୍ରହ୍ମାଣ୍ଡରେ ପୃଥିବୀ ହେଉଛି ଏକମାତ୍ର ସ୍ଥାନ ଯେଉଁଠି ଜୀବନ ଅଛି । ପୃଥିବୀ ପ୍ରାୟ ୪.୫ ଅର୍ବୁଦ ବର୍ଷ ପୂର୍ବେ ସୃଷ୍ଟି ହୋ

Heavy | 15/22pt

ମାନବ ସମେତ ଲକ୍ଷ୍ମୀଧ୍ୱଜ ଉଦ୍ଭିଦ ଓ ପ୍ରାଣୀ ପ୍ରଜାତିର ଘର ହେଉଛି ପୃଥିବୀ । ବ୍ରହ୍ମାଣ୍ଡରେ ପୃଥିବୀ ହେଉଛି ଏକମାତ୍ର ସ୍ଥାନ ଯେଉଁଠି ଜୀବନ ଅଛି । ପୃଥିବୀ ପ୍ରାୟ ୪.୫ ଅର୍ବୁଦ ବର୍ଷ ପୂର୍ବେ ସୃଷ୍ଟି ହୋ

Black | 15/22pt

NOVEMBER

- 2 Family Overview
- 4 Design Information
- 5 Latin
- 21 Arabic عربي
- 27 Bangla বাংলা
- 41 Cyrillic Кириллица
- 58 Devanagari देवनागरी
- 72 Georgian ქართული
- 89 Greek Ελληνικά
- 106 Gujarati ગુજરાતી
- 120 Gurmukhi ਗੁਰਮੁਖੀ
- 134 Hebrew יִבְרֵית
- 146 Kannada ಕನ್ನಡ
- 160 Korean 한글
- 165 Malayalam മലയാളം
- 179 Meetei ꯀꯂꯃꯆ
- 192 Odia ଓଡ଼ିଆ
- 192 November
- 197 November Cond
- 200 **November Comp**
- 206 Ol Chiki ଓଲ ଚିକି
- 219 Sinhala සිංහල
- 233 Syllabics ႠႢႣ
- 251 Tamil தமிழ்
- 265 Telugu తెలుగు
- 279 OpenType Features
- 289 Credits & Information

0	1	2	3	4	5	6	7	8	9	è	é	,	.	/	()	+	=	×	÷	-	\$	¢	a	b	c	d	e	f
g	h	i	j	k	l	m	n	o	p	q	r	s	t	u	v	w	x	y	z	0	1	2	3	4	5	6	7	8	9
è	é	,	.	/	()	+	=	×	÷	-	\$	¢	0	1	2	3	4	5	6	7	8	9	0	1	2	3	4	5
6	7	8	9	☒																									

MORE

Rent

Buy November Comp

PDF created on 26 June 2023

NOVEMBER

- 2 Family Overview
- 4 Design Information
- 5 Latin
- 21 Arabic عربي
- 27 Bangla বাংলা
- 41 Cyrillic Кириллица
- 58 Devanagari देवनागरी
- 72 Georgian ქართული
- 89 Greek Ελληνικά
- 106 Gujarati ગુજરાતી
- 120 Gurmukhi ਗੁਰਮੁਖੀ
- 134 Hebrew יארב
- 146 Kannada ಕನ್ನಡ
- 160 Korean 한글
- 165 Malayalam മലയാളം
- 179 Meetei ꯀꯂꯃꯅ
- 192 Odia ଓଡ଼ିଆ
- 206 Ol Chiki ଓଠ ଛିକି
- 206 November
- 211 November Cond
- 214 November Comp
- 219 Sinhala සිංහල
- 233 Syllabics ႠႢႣႤ
- 251 Tamil தமிழ்
- 265 Telugu తెలుగు
- 279 OpenType Features
- 289 Credits & Information

MORE

Rent

Buy November

PDF created on 26 June 2023

నివలననననన

Hairline | 32pt

బెబెబెబెబెబె

Extralight | 32pt

ననననననన

Regular | 32pt

నెనెనెనెనె

Bold | 32pt

నననననన

Black | 32pt

నన'నెనెనె

Thin | 32pt

ననననననన

Light | 32pt

నననననన

Medium | 32pt

నన'నె నన

Heavy | 32pt

- NOVEMBER
- 2 Family Overview
- 4 Design Information
- 5 Latin
- 21 Arabic عربي
- 27 Bangla বাংলা
- 41 Cyrillic Кириллица
- 58 Devanagari देवनागरी
- 72 Georgian ქართული
- 89 Greek Ελληνικά
- 106 Gujarati ગુજરાતી
- 120 Gurmukhi ਗੁਰਮੁਖੀ
- 134 Hebrew יִבְרִית
- 146 Kannada ಕನ್ನಡ
- 160 Korean 한글
- 165 Malayalam മലയാളം
- 179 Meetei ᯃᯇᯞ᯳
- 192 Odia ଓଡ଼ିଆ
- 206 Ol Chiki ᱯᱟᱦᱟᱨ
- 206 November
- 211 November Cond
- 214 November Comp
- 219 Sinhala සිංහල
- 233 Syllabics ႠႬႭ
- 251 Tamil தமிழ்
- 265 Telugu తెలుగు
- 279 OpenType Features
- 289 Credits & Information

MORE

Rent Buy November

PDF created on 26 June 2023

1 Hairline | 24pt
 2 Thin | 24pt
 3 Extralight | 24pt
 4 Light | 24pt
 5 Regular | 24pt
 6 Medium | 24pt
 7 Bold | 24pt
 8 Heavy | 24pt
 9 Black | 24pt

NOVEMBER

- 2 Family Overview
- 4 Design Information
- 5 Latin
- 21 Arabic عربي
- 27 Bangla বাংলা
- 41 Cyrillic Кириллица
- 58 Devanagari देवनागरी
- 72 Georgian ქართული
- 89 Greek Ελληνικά
- 106 Gujarati ગુજરાતી
- 120 Gurmukhi ਗੁਰਮੁਖੀ
- 134 Hebrew עברית
- 146 Kannada ಕನ್ನಡ
- 160 Korean 한글
- 165 Malayalam മലയാളം
- 179 Meetei ꯀꯂꯃꯅ
- 192 Odia ଓଡ଼ିଆ
- 206 Ol Chiki ᱵᱟᱠᱟ
- 206 November
- 211 November Cond
- 214 November Comp
- 219 Sinhala සිංහල
- 233 Syllabics ႠႢႣ
- 251 Tamil தமிழ்
- 265 Telugu తెలుగు
- 279 OpenType Features
- 289 Credits & Information

MORE

Rent

Buy November

PDF created on 26 June 2023

NOVEMBER 2 Family Overview 4 Design Information 5 Latin 21 Arabic عربي 27 Bangla বাংলা 41 Cyrillic Кириллица 58 Devanagari देवनागरी 72 Georgian ქართული 89 Greek Ελληνικά 106 Gujarati ગુજરાતી 120 Gurmukhi ਗੁਰਮੁਖੀ 134 Hebrew עברית 146 Kannada ಕನ್ನಡ 160 Korean 한글 165 Malayalam മലയാളം 179 Meetei ꯀꯂꯃꯅ 192 Odia ଓଡ଼ିଆ 206 Ol Chiki ᱵᱟᱠᱟ 206 November 211 November Cond 214 November Comp 219 Sinhala සිංහල 233 Syllabics ႠႢႣ 251 Tamil தமிழ் 265 Telugu తెలుగు 279 OpenType Features 289 Credits & Information

Hairline | 15/20pt

NOVEMBER 2 Family Overview 4 Design Information 5 Latin 21 Arabic عربي 27 Bangla বাংলা 41 Cyrillic Кириллица 58 Devanagari देवनागरी 72 Georgian ქართული 89 Greek Ελληνικά 106 Gujarati ગુજરાતી 120 Gurmukhi ਗੁਰਮੁਖੀ 134 Hebrew עברית 146 Kannada ಕನ್ನಡ 160 Korean 한글 165 Malayalam മലയാളം 179 Meetei ꯀꯂꯃꯅ 192 Odia ଓଡ଼ିଆ 206 Ol Chiki ᱵᱟᱠᱟ 206 November 211 November Cond 214 November Comp 219 Sinhala සිංහල 233 Syllabics ႠႢႣ 251 Tamil தமிழ் 265 Telugu తెలుగు 279 OpenType Features 289 Credits & Information

Thin | 15/20pt

NOVEMBER 2 Family Overview 4 Design Information 5 Latin 21 Arabic عربي 27 Bangla বাংলা 41 Cyrillic Кириллица 58 Devanagari देवनागरी 72 Georgian ქართული 89 Greek Ελληνικά 106 Gujarati ગુજરાતી 120 Gurmukhi ਗੁਰਮੁਖੀ 134 Hebrew עברית 146 Kannada ಕನ್ನಡ 160 Korean 한글 165 Malayalam മലയാളം 179 Meetei ꯀꯂꯃꯅ 192 Odia ଓଡ଼ିଆ 206 Ol Chiki ᱵᱟᱠᱟ 206 November 211 November Cond 214 November Comp 219 Sinhala සිංහල 233 Syllabics ႠႢႣ 251 Tamil தமிழ் 265 Telugu తెలుగు 279 OpenType Features 289 Credits & Information

Extralight | 15/20pt

NOVEMBER 2 Family Overview 4 Design Information 5 Latin 21 Arabic عربي 27 Bangla বাংলা 41 Cyrillic Кириллица 58 Devanagari देवनागरी 72 Georgian ქართული 89 Greek Ελληνικά 106 Gujarati ગુજરાતી 120 Gurmukhi ગੁਰਮੁਖੀ 134 Hebrew עברית 146 Kannada ಕನ್ನಡ 160 Korean 한글 165 Malayalam മലയാളം 179 Meetei ꯀꯂꯃꯅ 192 Odia ଓଡ଼ିଆ 206 Ol Chiki ᱵᱟᱠᱟ 206 November 211 November Cond 214 November Comp 219 Sinhala සිංහල 233 Syllabics ႠႢႣ 251 Tamil தமிழ் 265 Telugu తెలుగు 279 OpenType Features 289 Credits & Information

Light | 15/20pt

NOVEMBER 2 Family Overview 4 Design Information 5 Latin 21 Arabic عربي 27 Bangla বাংলা 41 Cyrillic Кириллица 58 Devanagari देवनागरी 72 Georgian ქართული 89 Greek Ελληνικά 106 Gujarati ગુજરાતી 120 Gurmukhi ਗੁਰਮੁਖੀ 134 Hebrew עברית 146 Kannada ಕನ್ನಡ 160 Korean 한글 165 Malayalam മലയാളം 179 Meetei ꯀꯂꯃꯅ 192 Odia ଓଡ଼ିଆ 206 Ol Chiki ᱵᱟᱠᱟ 206 November 211 November Cond 214 November Comp 219 Sinhala සිංහල 233 Syllabics ႠႢႣ 251 Tamil தமிழ் 265 Telugu తెలుగు 279 OpenType Features 289 Credits & Information

Regular | 15/20pt

NOVEMBER 2 Family Overview 4 Design Information 5 Latin 21 Arabic عربي 27 Bangla বাংলা 41 Cyrillic Кириллица 58 Devanagari देवनागरी 72 Georgian ქართული 89 Greek Ελληνικά 106 Gujarati ગુજરાતી 120 Gurmukhi ਗੁਰਮੁਖੀ 134 Hebrew עברית 146 Kannada ಕನ್ನಡ 160 Korean 한글 165 Malayalam മലയാളം 179 Meetei ꯀꯂꯃꯅ 192 Odia ଓଡ଼ିଆ 206 Ol Chiki ᱵᱟᱠᱟ 206 November 211 November Cond 214 November Comp 219 Sinhala සිංහල 233 Syllabics ႠႢႣ 251 Tamil தமிழ் 265 Telugu తెలుగు 279 OpenType Features 289 Credits & Information

Medium | 15/20pt

NOVEMBER 2 Family Overview 4 Design Information 5 Latin 21 Arabic عربي 27 Bangla বাংলা 41 Cyrillic Кириллица 58 Devanagari देवनागरी 72 Georgian ქართული 89 Greek Ελληνικά 106 Gujarati ગુજરાતી 120 Gurmukhi ਗੁਰਮੁਖੀ 134 Hebrew עברית 146 Kannada ಕನ್ನಡ 160 Korean 한글 165 Malayalam മലയാളം 179 Meetei ꯀꯂꯃꯅ 192 Odia ଓଡ଼ିଆ 206 Ol Chiki ᱵᱟᱠᱟ 206 November 211 November Cond 214 November Comp 219 Sinhala සිංහල 233 Syllabics ႠႢႣ 251 Tamil தமிழ் 265 Telugu తెలుగు 279 OpenType Features 289 Credits & Information

Bold | 15/20pt

NOVEMBER 2 Family Overview 4 Design Information 5 Latin 21 Arabic عربي 27 Bangla বাংলা 41 Cyrillic Кириллица 58 Devanagari देवनागरी 72 Georgian ქართული 89 Greek Ελληνικά 106 Gujarati ગુજરાતી 120 Gurmukhi ਗੁਰਮੁਖੀ 134 Hebrew עברית 146 Kannada ಕನ್ನಡ 160 Korean 한글 165 Malayalam മലയാളം 179 Meetei ꯀꯂꯃꯅ 192 Odia ଓଡ଼ିଆ 206 Ol Chiki ᱵᱟᱠᱟ 206 November 211 November Cond 214 November Comp 219 Sinhala සිංහල 233 Syllabics ႠႢႣ 251 Tamil தமிழ் 265 Telugu తెలుగు 279 OpenType Features 289 Credits & Information

Heavy | 15/20pt

NOVEMBER 2 Family Overview 4 Design Information 5 Latin 21 Arabic عربي 27 Bangla বাংলা 41 Cyrillic Кириллица 58 Devanagari देवनागरी 72 Georgian ქართული 89 Greek Ελληνικά 106 Gujarati ગુજરાતી 120 Gurmukhi ਗੁਰਮੁਖੀ 134 Hebrew עברית 146 Kannada ಕನ್ನಡ 160 Korean 한글 165 Malayalam മലയാളം 179 Meetei ꯀꯂꯃꯅ 192 Odia ଓଡ଼ିଆ 206 Ol Chiki ᱵᱟᱠᱟ 206 November 211 November Cond 214 November Comp 219 Sinhala සිංහල 233 Syllabics ႠႢႣ 251 Tamil தமிழ் 265 Telugu తెలుగు 279 OpenType Features 289 Credits & Information

Black | 15/20pt

NOVEMBER

- 2 Family Overview
- 4 Design Information
- 5 Latin
- 21 Arabic عربي
- 27 Bangla বাংলা
- 41 Cyrillic Кириллица
- 58 Devanagari देवनागरी
- 72 Georgian ქართული
- 89 Greek Ελληνικά
- 106 Gujarati ગુજરાતી
- 120 Gurmukhi ਗੁਰਮੁਖੀ
- 134 Hebrew עברית
- 146 Kannada ಕನ್ನಡ
- 160 Korean 한글
- 165 Malayalam മലയാളം
- 179 Meetei ꯀꯂꯃꯅ
- 192 Odia ଓଡ଼ିଆ
- 206 Ol Chiki ଓଠ ଛିକି
- 206 November
- 211 November Cond
- 214 November Comp
- 219 Sinhala සිංහල
- 233 Syllabics ႠႢႣႤ
- 251 Tamil தமிழ்
- 265 Telugu తెలుగు
- 279 OpenType Features
- 289 Credits & Information

MORE

Rent

Buy November Cond

PDF created on 26 June 2023

NOVEMBER
 Hairline | 15/20pt

NOVEMBER
 Thin | 15/20pt

NOVEMBER
 Extralight | 15/20pt

NOVEMBER
 Light | 15/20pt

NOVEMBER
 Regular | 15/20pt

NOVEMBER
 Medium | 15/20pt

NOVEMBER
 Bold | 15/20pt

NOVEMBER
 Heavy | 15/20pt

NOVEMBER
 Black | 15/20pt

NOVEMBER

- 2 Family Overview
- 4 Design Information
- 5 Latin
- 21 Arabic عربي
- 27 Bangla বাংলা
- 41 Cyrillic Кириллица
- 58 Devanagari देवनागरी
- 72 Georgian ქართული
- 89 Greek Ελληνικά
- 106 Gujarati ગુજરાતી
- 120 Gurmukhi ਗੁਰਮੁਖੀ
- 134 Hebrew עברית
- 146 Kannada ಕನ್ನಡ
- 160 Korean 한글
- 165 Malayalam മലയാളം
- 179 Meetei ꯀꯂꯃꯅ
- 192 Odia ଓଡ଼ିଆ
- 206 Ol Chiki ଓଡ଼ିଆ ଚିକି
- 206 November
- 211 November Cond
- 214 November Comp
- 219 Sinhala සිංහල
- 233 Syllabics ႠႢႦႨ
- 251 Tamil தமிழ்
- 265 Telugu తెలుగు
- 279 OpenType Features
- 289 Credits & Information

MORE

Rent

Buy November Comp

PDF created on 26 June 2023

November Hairline 24pt

Hairline | 24pt

November Thin 24pt

Thin | 24pt

November Extralight 24pt

Extralight | 24pt

November Light 24pt

Light | 24pt

November Regular 24pt

Regular | 24pt

November Medium 24pt

Medium | 24pt

November Bold 24pt

Bold | 24pt

November Heavy 24pt

Heavy | 24pt

November Black 24pt

Black | 24pt

Character Set

- 2 Family Overview
- 4 Design Information
- 5 Latin
- 21 Arabic عربي
- 27 Bangla বাংলা
- 41 Cyrillic Кириллица
- 58 Devanagari देवनागरी
- 72 Georgian ქართული
- 89 Greek Ελληνικά
- 106 Gujarati ગુજરાતી
- 120 Gurmukhi ਗੁਰਮੁਖੀ
- 134 Hebrew עברית
- 146 Kannada ಕನ್ನಡ
- 160 Korean 한글
- 165 Malayalam മലയാളം
- 179 Meetei ᯀᯂᯃᯄ
- 192 Odia ଓଡ଼ିଆ
- 206 Ol Chiki ᱠᱡᱢᱣᱤ
- 206 November
- 211 November Cond
- 214 November Comp
- 219 Sinhala සිංහල
- 233 Syllabics ႠႬႢ
- 251 Tamil தமிழ்
- 265 Telugu తెలుగు
- 279 OpenType Features
- 289 Credits & Information

MORE

Rent

Buy November Comp

PDF created on 26 June 2023

ø	o	o	o	p	o	b	u	u	o	l	v	q	o	b	g	e	m	e	z	x	o	e	o	n	o	o	o	o	
.	.	:	~	-	9	o	o	o	o	o	o	o	o	o	o	o	o	o	o	o	o	o	o	o	o	o	o	o	
C	D	E	F	G	H	I	J	K	L	M	N	O	P	Q	Q	R	S	T	U	V	W	X	Y	Z	a	a	b	c	d
e	f	g	g	h	i	j	k	l	m	n	o	p	q	r	s	t	u	v	w	x	y	y	z	o	o	o	o	o	
4	5	6	7	8	9	À	Á	Â	Ã	Ä	Å	Ä	Å	Ä	Å	Ä	Å	Ä	Å	Ä	Å	Ä	Å	Ä	Å	Ä	Å	Ä	Å
À	Æ	Æ	Æ	ß	ß	B	Ć	Ĉ	Č	Ç	Đ	Ď	Đ	Đ	Đ	È	É	Ê	Ë	Ë	Ë	Ë	Ë	Ë	Ë	Ë	Ë	Ë	Ë
Ê	Ë	Ë	Ë	Ë	Ë	Ë	Ë	Ë	Ë	Ë	Ë	Ë	Ë	Ë	Ë	Ë	Ë	Ë	Ë	Ë	Ë	Ë	Ë	Ë	Ë	Ë	Ë	Ë	Ë
Í	Î	Ï	Ï	Ï	Ï	Ï	Ï	Ï	Ï	Ï	Ï	Ï	Ï	Ï	Ï	Ï	Ï	Ï	Ï	Ï	Ï	Ï	Ï	Ï	Ï	Ï	Ï	Ï	Ï
Ā	Ă	Ą	Ą	Ą	Ą	Ą	Ą	Ą	Ą	Ą	Ą	Ą	Ą	Ą	Ą	Ą	Ą	Ą	Ą	Ą	Ą	Ą	Ą	Ą	Ą	Ą	Ą	Ą	Ą
Ō	Ō	Ō	Ō	Ō	Ō	Ō	Ō	Ō	Ō	Ō	Ō	Ō	Ō	Ō	Ō	Ō	Ō	Ō	Ō	Ō	Ō	Ō	Ō	Ō	Ō	Ō	Ō	Ō	Ō
Š	Š	Š	Š	Š	Š	Š	Š	Š	Š	Š	Š	Š	Š	Š	Š	Š	Š	Š	Š	Š	Š	Š	Š	Š	Š	Š	Š	Š	Š
Ū	Ū	Ū	Ū	Ū	Ū	Ū	Ū	Ū	Ū	Ū	Ū	Ū	Ū	Ū	Ū	Ū	Ū	Ū	Ū	Ū	Ū	Ū	Ū	Ū	Ū	Ū	Ū	Ū	Ū
Ž	Ž	Ž	Ž	Ž	Ž	Ž	Ž	Ž	Ž	Ž	Ž	Ž	Ž	Ž	Ž	Ž	Ž	Ž	Ž	Ž	Ž	Ž	Ž	Ž	Ž	Ž	Ž	Ž	Ž
à	â	à	à	â	â	ã	ã	ã	ã	ã	ã	ã	ã	ã	ã	ã	ã	ã	ã	ã	ã	ã	ã	ã	ã	ã	ã	ã	ã
æ	b	b	b	ć	ć	ć	ć	ć	ć	ć	ć	ć	ć	ć	ć	ć	ć	ć	ć	ć	ć	ć	ć	ć	ć	ć	ć	ć	ć
ě	ě	ě	ě	ě	ě	ě	ě	ě	ě	ě	ě	ě	ě	ě	ě	ě	ě	ě	ě	ě	ě	ě	ě	ě	ě	ě	ě	ě	ě
ĥ	ĥ	ĥ	ĥ	h	ĥ	î	í	î	î	î	î	î	î	î	î	î	î	î	î	î	î	î	î	î	î	î	î	î	î
k	κ	í	í	í	í	í	í	í	í	í	í	í	í	í	í	í	í	í	í	í	í	í	í	í	í	í	í	í	í
ó	ö	ò	ó	ó	ò	o	o	o	o	o	o	o	o	o	o	o	o	o	o	o	o	o	o	o	o	o	o	o	o
ř	ř	ř	ř	ř	ř	ř	ř	ř	ř	ř	ř	ř	ř	ř	ř	ř	ř	ř	ř	ř	ř	ř	ř	ř	ř	ř	ř	ř	ř
ù	ú	û	û	û	û	û	û	û	û	û	û	û	û	û	û	û	û	û	û	û	û	û	û	û	û	û	û	û	û
w	w	w	w	w	w	w	w	w	w	w	w	w	w	w	w	w	w	w	w	w	w	w	w	w	w	w	w	w	w
z	z	z	z	z	z	z	z	z	z	z	z	z	z	z	z	z	z	z	z	z	z	z	z	z	z	z	z	z	z
‘	’	’	’	’	’	’	’	’	’	’	’	’	’	’	’	’	’	’	’	’	’	’	’	’	’	’	’	’	’
o	,	,	,	,	,	,	,	,	,	,	,	,	,	,	,	,	,	,	,	,	,	,	,	,	,	,	,	,	,

NOVEMBER

- 2 Family Overview
- 4 Design Information
- 5 Latin
- 21 Arabic عربي
- 27 Bangla বাংলা
- 41 Cyrillic Кириллица
- 58 Devanagari देवनागरी
- 72 Georgian ქართული
- 89 Greek Ελληνικά
- 106 Gujarati ગુજરાતી
- 120 Gurmukhi ਗੁਰਮੁਖੀ
- 134 Hebrew עברית
- 146 Kannada ಕನ್ನಡ
- 160 Korean 한글
- 165 Malayalam മലയാളം
- 179 Meetei ᯊᯚᯰᯃ
- 192 Odia ଓଡ଼ିଆ
- 206 Ol Chiki ᱵᱟᱠᱟᱨ
- 206 November
- 211 November Cond
- 214 November Comp
- 219 Sinhala සිංහල
- 233 Syllabics ႠႢႣ
- 251 Tamil தமிழ்
- 265 Telugu తెలుగు
- 279 OpenType Features
- 289 Credits & Information

MORE

Rent

Buy November Comp

PDF created on 26 June 2023

/	\		()	[]	{	}	⌈	⌋	(())	^	~	°	§	•	◦	¶	#	%	‰	†	‡	'	'	"	"	"	
'	'	,	"	<	>	«	»	'	'	"	*	**	*	.	+	<	=	>		-	±	μ	×	÷	Ω	π	ϖ	ò	Δ	
∇	∈	∏	∏	Σ	-	/	·	√	∞	∞	L	∟			^	v	∩	U	∫	∴	∴	:	∴	~	~	≈	≡	≠	≡	
≤	≥	≅	≅	♀	♂	◊	⊥	△	◇	½	⅓	⅔	¼	¾	⅛	⅜	⅝	⅞	/	①	②	③	④	⑤	⑥	⑦	⑧	⑨	⑩	
①	②	③	④	⑤	⑥	⑦	⑧	⑨	⑩	©	₹	®	©	ℳ	℥	№	ℙ	SM	TM	e	©	©	©	\$	¢	£				
₹	¥	f	฿	₣	₵	₶	₷	₸	₹	₺	₻	₼	₽	₾	₿	₧	₨	₪	€	₭	₮	₯	₰	₱	₲	₳	₴	₵	₶	
←	↑	→	↓	↖	↗	↘	↙	-	↓	←	→	↑	↖	↗	↘	↙	↻	↻	↻	⊕	∅	⌘	■	□	□	▲	▶	▶	▶	
▼	◀	◀	◀	◆	◇	◌	◎	★	☆	☉	☕	☞	☞	☞	☞	☞	☞	♀	♂	♠	#	♿	🚚	🚚	✈	✉	✓	□		
☑	☑	H	P	🍴	🍴	🗨	→	🗨	🚆	🚆	🚆	🚗	🚗	🚲	🚪	🚪	🚪	🚪	🚪	🚪	🚪	🚪	0	0	0	1	2	3	4	
5	6	7	8	9	©	®	⊗	0	0	0	1	2	3	4	5	6	7	8	9	0	0	0	1	2	3	4	5	6	7	
8	9	,	.	'	^	~	-	˘	˙	˚	˛	˜	˝	˞	˟	:	¿	i	-	-	-	()	[]	{				
}	⌈	⌋	(())	<	>	«	»	A	B	C	D	E	F	G	H	I	J	K	L	M	N	O	P	Q	Q	R	S	T	
U	V	W	X	Y	Z	0	0	0	1	2	3	4	5	6	7	8	9	À	Á	Â	Ã	Ä	Å	Ä	Å	Å	Å	Å	À	
Â	À	Â	Ã	Ä	Å	Ä	Å	Ä	Å	Ä	Å	Æ	Æ	Æ	ß	ß	B	Ć	Ĉ	Č	Ç	Ç	Đ	Đ	Đ	D	Đ			
Đ	È	É	Ê	Ë	Ē	Ē	Ē	Ē	Ē	Ē	Ē	Ē	Ē	Ē	Ē	Ē	Ē	Ë	Ë	Ë	Ë	Ë	Ë	Ë	Ë	Ë	Ë	Ë	Ë	
Ĝ	Ĝ	Ĝ	Ĝ	Ĝ	Ĥ	Ĥ	Ĥ	Ĥ	Ĥ	Ĥ	Ĥ	Ĥ	Ĥ	Ĥ	Ĥ	Ĥ	Ĥ	Ĥ	Ĥ	Ĥ	Ĥ	Ĥ	Ĥ	Ĥ	Ĥ	Ĥ	Ĥ	Ĥ	Ĥ	
Ķ	Ķ	Ķ	K	Ļ	Ļ	Ļ	Ļ	L	Ļ	Ł	Ł	Ł	Ł	Ł	Ł	Ł	Ł	Ł	Ł	Ł	Ł	Ł	Ł	Ł	Ł	Ł	Ł	Ł	Ł	
Ō	Ò	Ö	Ó	Ŏ	Ŏ	Ŏ	Ŏ	Ŏ	Ŏ	Ŏ	Ŏ	Ŏ	Ŏ	Ŏ	Ŏ	Ŏ	Ŏ	Ŏ	Ŏ	Ŏ	Ŏ	Ŏ	Ŏ	Ŏ	Ŏ	Ŏ	Ŏ	Ŏ	Ŏ	
Ř	Ř	Ř	Ř	R	Ř	Ř	Š	Š	Š	Š	Š	Š	Š	Š	Š	Š	Š	Š	Š	Š	Š	Š	Š	Š	Š	Š	Š	Š	Š	
Ū	Ū	Ū	Ū	Ū	Ū	Ū	Ū	Ū	Ū	Ū	Ū	Ū	Ū	Ū	Ū	Ū	Ū	Ū	Ū	Ū	Ū	Ū	Ū	Ū	Ū	Ū	Ū	Ū	Ū	
Ẃ	Ẃ	Ẃ	Ẃ	Ẃ	Ẃ	Ẃ	Ẃ	Ẃ	Ẃ	Ẃ	Ẃ	Ẃ	Ẃ	Ẃ	Ẃ	Ẃ	Ẃ	Ẃ	Ẃ	Ẃ	Ẃ	Ẃ	Ẃ	Ẃ	Ẃ	Ẃ	Ẃ	Ẃ	Ẃ	
Ẅ	Ẅ	Ẅ	Ẅ	Ẅ	Ẅ	Ẅ	Ẅ	Ẅ	Ẅ	Ẅ	Ẅ	Ẅ	Ẅ	Ẅ	Ẅ	Ẅ	Ẅ	Ẅ	Ẅ	Ẅ	Ẅ	Ẅ	Ẅ	Ẅ	Ẅ	Ẅ	Ẅ	Ẅ	Ẅ	Ẅ
\		()	[]	{	}	°	¶	#	%	'	"	"	"	'	'	*	.	À	№	\$	€	a	b	c	d	e	f	
g	h	i	j	k	l	m	n	o	p	q	r	s	t	u	v	w	x	y	z	0	1	2	3	4	5	6	7	8	9	
è	é	,	.	/	()	+	=	×	÷	-	\$	¢																	
q	r	s	t	u	v	w	x	y	z	0	1	2	3	4	5	6	7	8	9	è	é	,	.	/	()	+	=	×	
÷	-	\$	¢	0	1	2	3	4	5	6	7	8	9	0	1	2	3	4	5	6	7	8	9	☒						

NOVEMBER

- 2 Family Overview
- 4 Design Information
- 5 Latin
- 21 Arabic العربية
- 27 Bangla বাংলা
- 41 Cyrillic Кириллица
- 58 Devanagari देवनागरी
- 72 Georgian ქართული
- 89 Greek Ελληνικά
- 106 Gujarati ગુજરાતી
- 120 Gurmukhi ਗੁਰਮੁਖੀ
- 134 Hebrew יִבְרִית
- 146 Kannada ಕನ್ನಡ
- 160 Korean 한글
- 165 Malayalam മലയാളം
- 179 Meetei ꯀꯂꯃꯅ
- 192 Odia ଓଡ଼ିଆ
- 206 Ol Chiki ଓଡ଼ିଆ
- 219 Sinhala සිංහල
- 219 November
- 224 November Cond
- 227 November Comp
- 233 Syllabics ႠႢႣ
- 251 Tamil தமிழ்
- 265 Telugu తెలుగు
- 279 OpenType Features
- 289 Credits & Information

MORE

Rent

Buy November

PDF created on 26 June 2023

අරමිසටරඩෑමි

Hairline | 32pt

කොපනහෙහන

Extralight | 32pt

ච්චිනබරො

Regular | 32pt

ගුවනඡු

Bold | 32pt

ඉසනානවුල

Black | 32pt

බරංගලොර

Thin | 32pt

දමසකස

Light | 32pt

ලොටලොසා

Medium | 32pt

හොංකොං

Heavy | 32pt

NOVEMBER

- 2 Family Overview
- 4 Design Information
- 5 Latin
- 21 Arabic العربية
- 27 Bangla বাংলা
- 41 Cyrillic Кириллица
- 58 Devanagari देवनागरी
- 72 Georgian ქართული
- 89 Greek Ελληνικά
- 106 Gujarati ગુજરાતી
- 120 Gurmukhi ਗੁਰਮੁਖੀ
- 134 Hebrew עברית
- 146 Kannada ಕನ್ನಡ
- 160 Korean 한글
- 165 Malayalam മലയാളം
- 179 Meetei ꯀꯂꯃꯆ
- 192 Odia ଓଡ଼ିଆ
- 206 Ol Chiki ଉପ ଛିକି
- 219 Sinhala සිංහල
- 219 November
- 224 November Cond
- 227 November Comp
- 233 Syllabics ႠႬႭႬ
- 251 Tamil தமிழ்
- 265 Telugu తెలుగు
- 279 OpenType Features
- 289 Credits & Information

MORE

Rent

Buy November

PDF created on 26 June 2023

විශ්වය යන වදන අසන බොහෝ දෙනෙකු සිතන්නේ

Hairline | 24pt

විශ්වය යන වදන අසන බොහෝ දෙනෙකු සිතන්නේ

Thin | 24pt

විශ්වය යන වදන අසන බොහෝ දෙනෙකු සිතන්නේ

Extralight | 24pt

විශ්වය යන වදන අසන බොහෝ දෙනෙකු සිතන්නේ

Light | 24pt

විශ්වය යන වදන අසන බොහෝ දෙනෙකු සිතන්නේ

Regular | 24pt

විශ්වය යන වදන අසන බොහෝ දෙනෙකු සිතන්නේ

Medium | 24pt

විශ්වය යන වදන අසන බොහෝ දෙනෙකු සිතන්නේ

Bold | 24pt

විශ්වය යන වදන අසන බොහෝ දෙනෙකු සිතන්නේ

Heavy | 24pt

විශ්වය යන වදන අසන බොහෝ දෙනෙකු සිතන්නේ

Black | 24pt

NOVEMBER

- 2 Family Overview
- 4 Design Information
- 5 Latin
- 21 Arabic العربية
- 27 Bangla বাংলা
- 41 Cyrillic Кириллица
- 58 Devanagari देवनागरी
- 72 Georgian ქართული
- 89 Greek Ελληνικά
- 106 Gujarati ગુજરાતી
- 120 Gurmukhi ਗੁਰਮੁਖੀ
- 134 Hebrew עברית
- 146 Kannada ಕನ್ನಡ
- 160 Korean 한글
- 165 Malayalam മലയാളം
- 179 Meetei ꯀꯪꯂꯃꯅ
- 192 Odia ଓଡ଼ିଆ
- 206 Ol Chiki ଉପ ଛିକି
- 219 Sinhala සිංහල
- 219 November
- 224 November Cond
- 227 November Comp
- 233 Syllabics ႠႬႭႬ
- 251 Tamil தமிழ்
- 265 Telugu తెలుగు
- 279 OpenType Features
- 289 Credits & Information

MORE

Rent

Buy November

PDF created on 26 June 2023

ලෝකය යනු මහ තොළොව සහ මානව ශිෂ්ටාචාරය ද ඇතුළුව, එහි වසන සියළුම

Hairline | 15/22pt

ලෝකය යනු මහ තොළොව සහ මානව ශිෂ්ටාචාරය ද ඇතුළුව, එහි වසන සියළුම

Thin | 15/22pt

ලෝකය යනු මහ තොළොව සහ මානව ශිෂ්ටාචාරය ද ඇතුළුව, එහි වසන සියළුම

Extralight | 15/22pt

ලෝකය යනු මහ තොළොව සහ මානව ශිෂ්ටාචාරය ද ඇතුළුව, එහි වසන සියළුම

Light | 15/22pt

ලෝකය යනු මහ තොළොව සහ මානව ශිෂ්ටාචාරය ද ඇතුළුව, එහි වසන සියළුම

Regular | 15/22pt

ලෝකය යනු මහ තොළොව සහ මානව ශිෂ්ටාචාරය ද ඇතුළුව, එහි වසන සියළුම

Medium | 15/22pt

ලෝකය යනු මහ තොළොව සහ මානව ශිෂ්ටාචාරය ද ඇතුළුව, එහි වසන සියළුම

Bold | 15/22pt

ලෝකය යනු මහ තොළොව සහ මානව ශිෂ්ටාචාරය ද ඇතුළුව, එහි වසන සියළුම

Heavy | 15/22pt

ලෝකය යනු මහ තොළොව සහ මානව ශිෂ්ටාචාරය ද ඇතුළුව, එහි වසන සියළුම

Black | 15/22pt

NOVEMBER

- 2 Family Overview
- 4 Design Information
- 5 Latin
- 21 Arabic العربية
- 27 Bangla বাংলা
- 41 Cyrillic Кириллица
- 58 Devanagari देवनागरी
- 72 Georgian ქართული
- 89 Greek Ελληνικά
- 106 Gujarati ગુજરાતી
- 120 Gurmukhi ਗੁਰਮੁਖੀ
- 134 Hebrew עברית
- 146 Kannada ಕನ್ನಡ
- 160 Korean 한글
- 165 Malayalam മലയാളം
- 179 Meetei ꯀꯂꯃꯆ
- 192 Odia ଓଡ଼ିଆ
- 206 Ol Chiki ᱫᱷᱟᱱᱵᱟᱫᱽ
- 219 Sinhala සිංහල
- 219 November
- 224 November Cond
- 227 November Comp
- 233 Syllabics ႠႢႣ
- 251 Tamil தமிழ்
- 265 Telugu తెలుగు
- 279 OpenType Features
- 289 Credits & Information

MORE

Rent

Buy November

PDF created on 26 June 2023

ලෝකය යනු මහ පොළොව සහ මානව ශිෂ්ටාචාරය ද ඇතුළුව, එහි වසන සියලු ජීවීන් වේ. මහ පොළොව හෙවත් පෘථිවිය සූර්යයාගේ සිට පිළිවෙලින් 3 වැනි ග්‍රහලෝකයයි. එය සෞරග්‍රහ මණ්ඩලයේ ඇති ග්‍රහලෝක කණ්ඩායමේ වැඩිම සහ 5 වැනි විශාලම ග්‍රහලොවයි. එමෙන්ම එය සෞරග්‍රහ මණ්ඩලයේ ඇති හුණුම අතරින් විශාලතම ග්‍රහලොවයි. සමහර අවස්ථා වලදී එය ලෝකය, නිල් ග්‍රහලොව, හෝ එහි ලතින් නාමය වන "ටෙරා" යන නම වලින් හඳුන්වයි. මි.

Hairline | 10/15pt

ලෝකය යනු මහ පොළොව සහ මානව ශිෂ්ටාචාරය ද ඇතුළුව, එහි වසන සියලු ජීවීන් වේ. මහ පොළොව හෙවත් පෘථිවිය සූර්යයාගේ සිට පිළිවෙලින් 3 වැනි ග්‍රහලෝකයයි. එය සෞරග්‍රහ මණ්ඩලයේ ඇති ග්‍රහලෝක කණ්ඩායමේ වැඩිම සහ 5 වැනි විශාලම ග්‍රහලොවයි. එමෙන්ම එය සෞරග්‍රහ මණ්ඩලයේ ඇති හුණුම අතරින් විශාලතම ග්‍රහලොවයි. සමහර අවස්ථා වලදී එය ලෝකය, නිල් ග්‍රහලොව, හෝ එහි ලතින් නාමය වන "ටෙරා" යන නම වලින් හඳුන්වයි. මි.

Light | 10/15pt

ලෝකය යනු මහ පොළොව සහ මානව ශිෂ්ටාචාරය ද ඇතුළුව, එහි වසන සියලු ජීවීන් වේ. මහ පොළොව හෙවත් පෘථිවිය සූර්යයාගේ සිට පිළිවෙලින් 3 වැනි ග්‍රහලෝකයයි. එය සෞරග්‍රහ මණ්ඩලයේ ඇති ග්‍රහලෝක කණ්ඩායමේ වැඩිම සහ 5 වැනි විශාලම ග්‍රහලොවයි. එමෙන්ම එය සෞරග්‍රහ මණ්ඩලයේ ඇති හුණුම අතරින් විශාලතම ග්‍රහලොවයි. සමහර අවස්ථා වලදී එය ලෝකය, නිල් ග්‍රහලොව, හෝ එහි ලතින් නාමය වන "ටෙරා" යන නම වලින් හඳුන්වයි. මි.

Bold | 10/15pt

ලෝකය යනු මහ පොළොව සහ මානව ශිෂ්ටාචාරය ද ඇතුළුව, එහි වසන සියලු ජීවීන් වේ. මහ පොළොව හෙවත් පෘථිවිය සූර්යයාගේ සිට පිළිවෙලින් 3 වැනි ග්‍රහලෝකයයි. එය සෞරග්‍රහ මණ්ඩලයේ ඇති ග්‍රහලෝක කණ්ඩායමේ වැඩිම සහ 5 වැනි විශාලම ග්‍රහලොවයි. එමෙන්ම එය සෞරග්‍රහ මණ්ඩලයේ ඇති හුණුම අතරින් විශාලතම ග්‍රහලොවයි. සමහර අවස්ථා වලදී එය ලෝකය, නිල් ග්‍රහලොව, හෝ එහි ලතින් නාමය වන "ටෙරා" යන නම වලින් හඳුන්වයි. මි.

Thin | 10/15pt

ලෝකය යනු මහ පොළොව සහ මානව ශිෂ්ටාචාරය ද ඇතුළුව, එහි වසන සියලු ජීවීන් වේ. මහ පොළොව හෙවත් පෘථිවිය සූර්යයාගේ සිට පිළිවෙලින් 3 වැනි ග්‍රහලෝකයයි. එය සෞරග්‍රහ මණ්ඩලයේ ඇති ග්‍රහලෝක කණ්ඩායමේ වැඩිම සහ 5 වැනි විශාලම ග්‍රහලොවයි. එමෙන්ම එය සෞරග්‍රහ මණ්ඩලයේ ඇති හුණුම අතරින් විශාලතම ග්‍රහලොවයි. සමහර අවස්ථා වලදී එය ලෝකය, නිල් ග්‍රහලොව, හෝ එහි ලතින් නාමය වන "ටෙරා" යන නම වලින් හඳුන්වයි. මි.

Regular | 10/15pt

ලෝකය යනු මහ පොළොව සහ මානව ශිෂ්ටාචාරය ද ඇතුළුව, එහි වසන සියලු ජීවීන් වේ. මහ පොළොව හෙවත් පෘථිවිය සූර්යයාගේ සිට පිළිවෙලින් 3 වැනි ග්‍රහලෝකයයි. එය සෞරග්‍රහ මණ්ඩලයේ ඇති ග්‍රහලෝක කණ්ඩායමේ වැඩිම සහ 5 වැනි විශාලම ග්‍රහලොවයි. එමෙන්ම එය සෞරග්‍රහ මණ්ඩලයේ ඇති හුණුම අතරින් විශාලතම ග්‍රහලොවයි. සමහර අවස්ථා වලදී එය ලෝකය, නිල් ග්‍රහලොව, හෝ එහි ලතින් නාමය වන "ටෙරා" යන නම වලින් හඳුන්වයි. මි.

Heavy | 10/15pt

ලෝකය යනු මහ පොළොව සහ මානව ශිෂ්ටාචාරය ද ඇතුළුව, එහි වසන සියලු ජීවීන් වේ. මහ පොළොව හෙවත් පෘථිවිය සූර්යයාගේ සිට පිළිවෙලින් 3 වැනි ග්‍රහලෝකයයි. එය සෞරග්‍රහ මණ්ඩලයේ ඇති ග්‍රහලෝක කණ්ඩායමේ වැඩිම සහ 5 වැනි විශාලම ග්‍රහලොවයි. එමෙන්ම එය සෞරග්‍රහ මණ්ඩලයේ ඇති හුණුම අතරින් විශාලතම ග්‍රහලොවයි. සමහර අවස්ථා වලදී එය ලෝකය, නිල් ග්‍රහලොව, හෝ එහි ලතින් නාමය වන "ටෙරා" යන නම වලින් හඳුන්වයි. මි.

Extralight | 10/15pt

ලෝකය යනු මහ පොළොව සහ මානව ශිෂ්ටාචාරය ද ඇතුළුව, එහි වසන සියලු ජීවීන් වේ. මහ පොළොව හෙවත් පෘථිවිය සූර්යයාගේ සිට පිළිවෙලින් 3 වැනි ග්‍රහලෝකයයි. එය සෞරග්‍රහ මණ්ඩලයේ ඇති ග්‍රහලෝක කණ්ඩායමේ වැඩිම සහ 5 වැනි විශාලම ග්‍රහලොවයි. එමෙන්ම එය සෞරග්‍රහ මණ්ඩලයේ ඇති හුණුම අතරින් විශාලතම ග්‍රහලොවයි. සමහර අවස්ථා වලදී එය ලෝකය, නිල් ග්‍රහලොව, හෝ එහි ලතින් නාමය වන "ටෙරා" යන නම වලින් හඳුන්වයි. මි.

Medium | 10/15pt

ලෝකය යනු මහ පොළොව සහ මානව ශිෂ්ටාචාරය ද ඇතුළුව, එහි වසන සියලු ජීවීන් වේ. මහ පොළොව හෙවත් පෘථිවිය සූර්යයාගේ සිට පිළිවෙලින් 3 වැනි ග්‍රහලෝකයයි. එය සෞරග්‍රහ මණ්ඩලයේ ඇති ග්‍රහලෝක කණ්ඩායමේ වැඩිම සහ 5 වැනි විශාලම ග්‍රහලොවයි. එමෙන්ම එය සෞරග්‍රහ මණ්ඩලයේ ඇති හුණුම අතරින් විශාලතම ග්‍රහලොවයි. සමහර අවස්ථා වලදී එය ලෝකය, නිල් ග්‍රහලොව, හෝ එහි ලතින් නාමය වන "ටෙරා" යන නම වලින් හඳුන්වයි. මි.

Black | 10/15pt

- 2 Family Overview
- 4 Design Information
- 5 Latin
- 21 Arabic العربية
- 27 Bangla বাংলা
- 41 Cyrillic Кириллица
- 58 Devanagari देवनागरी
- 72 Georgian ქართული
- 89 Greek Ελληνικά
- 106 Gujarati ગુજરાતી
- 120 Gurmukhi ਗੁਰਮੁਖੀ
- 134 Hebrew עברית
- 146 Kannada ಕನ್ನಡ
- 160 Korean 한글
- 165 Malayalam മലയാളം
- 179 Meetei ꯀꯂꯃꯆ
- 192 Odia ଓଡ଼ିଆ
- 206 Ol Chiki ᱵᱟᱹᱨᱩᱵ
- 219 Sinhala සිංහල
- 219 November
- 224 November Cond
- 227 November Comp
- 233 Syllabics ႠႬႭႬ
- 251 Tamil தமிழ்
- 265 Telugu తెలుగు
- 279 OpenType Features
- 289 Credits & Information

MORE

Rent

Buy November

PDF created on 26 June 2023

ලෝකය යනු මහ පොළොව සහ මානව ශිෂ්ටාචාරය ද ඇතුළුව, එහි වසන සිටි ජීවිය වේ. මහ පොළොව හෙවත් පෘථිවි සූර්යයාගේ සිට පිළිවෙලින් 3 වැනි ග්‍රහලෝකයයි. එය සෞරග්‍රහ මණ්ඩල ග්‍රහලෝක 8 න් කණන්වයෙන් වැඩිම කැටි විශාලම ග්‍රහලොවයි. එමෙන්ම එය සෞර මණ්ඩලයේ ඇති භූමියක් සහිත ග්‍රහලොව අතුරින් විශාලතම ග්‍රහලොවයි. සමහර වලදී එය ලෝකය, නිල් ග්‍රහලොව, හෝ ලතින් නාමය වන "ටෙරා" යන නම වලින් හඳුන්වයි. මිනිසා ඇතුළු සත්ව විශේෂ ගණනකට නිවහන වන පෘථිවිය දැනට සොයාගෙන ඇති පරිදි ජීවය පවතින එකම ආකාශ වස්තුවයි. මෙම ග්‍රහලෝකය මිලියන 4.54 කට පෙර නිර්මාණය වුණු අදට අවුරුදු බිලියනයකට පෙර පෘථිවි මත ජීවය බිහි විය. වර්තමාන කාලයේ උස මැනීම සහ අගාධ මිනිය. ජාතික දත්ත මධ්‍යස්ථානයේ භූමි භාග පදනමට වෙරෙන් මොඩලයකි. පොළවේ භූමි ප්‍රමාණය තැනින් තැන මහත් වෙනස්කම්වලින් යුතුව පොළව මතුපිට 70.8% ජලයෙන් යටවී ඇති වඩාත් මහද්වීපික ගල්පර පිහිටා ඇත්තේ මධ්‍යම පහලින්ය. ලෝපුරා ජලයෙන් යුතුව ප්‍රදේශවල සාගරය මැද විහිදුන කඳුවැර මුහුද යට ඇති ගිනිකඳු, සාගර අඟල්, මුහුදු අතර ඇති විශාල වළවල්, තැනිතලා ආගාධ ඇතුළු අංගයන්ගෙන් යුක්තය. යට නොවී ඇති ඉතිරි 29.2% වූ ප්‍රදේශය කාන්තාර, තැනිතලා සහ වෙනත් දැයින් ග්‍රහලෝකවල පිටතලය ටෙක්ටොනික් පාලව නිසා භූ විද්‍යාත්මකව කාලයක් තුළ නැවත හැඩ ගැසෙමින් පවතී. තැටි හෙටෙක්ටොනික් මඟින් සෑදුණු හෝ අංග

ලෝකය යනු මහ පොළොව සහ මානව ශිෂ්ටාචාරය ද ඇතුළුව, එහි වසන සිටි ජීවිය වේ. මහ පොළොව හෙවත් පෘථිවි සූර්යයාගේ සිට පිළිවෙලින් 3 වැනි ග්‍රහලෝකයයි. එය සෞරග්‍රහ මණ්ඩල ග්‍රහලෝක 8 න් කණන්වයෙන් වැඩිම කැටි විශාලම ග්‍රහලොවයි. එමෙන්ම එය සෞර මණ්ඩලයේ ඇති භූමියක් සහිත ග්‍රහලොව අතුරින් විශාලතම ග්‍රහලොවයි. සමහර වලදී එය ලෝකය, නිල් ග්‍රහලොව, හෝ ලතින් නාමය වන "ටෙරා" යන නම වලින් හඳුන්වයි. මිනිසා ඇතුළු සත්ව විශේෂ ගණනකට නිවහන වන පෘථිවිය දැනට සොයාගෙන ඇති පරිදි ජීවය පවතින එකම ආකාශ වස්තුවයි. මෙම ග්‍රහලෝකය මිලියන 4.54 කට පෙර නිර්මාණය වුණු අදට අවුරුදු බිලියනයකට පෙර පෘථිවි මත ජීවය බිහි විය. වර්තමාන කාලයේ උස මැනීම සහ අගාධ මිනිය. ජාතික දත්ත මධ්‍යස්ථානයේ භූමි භාග පදනමට වෙරෙන් මොඩලයකි. පොළවේ භූමි ප්‍රමාණය තැනින් තැන මහත් වෙනස්කම්වලින් යුතුව පොළව මතුපිට 70.8% ජලයෙන් යටවී ඇති වඩාත් මහද්වීපික ගල්පර පිහිටා ඇත්තේ මධ්‍යම පහලින්ය. ලෝපුරා ජලයෙන් යුතුව ප්‍රදේශවල සාගරය මැද විහිදුන කඳුවැර මුහුද යට ඇති ගිනිකඳු, සාගර අඟල්, මුහුදු අතර ඇති විශාල වළවල්, තැනිතලා ආගාධ ඇතුළු අංගයන්ගෙන් යුක්තය. යට නොවී ඇති ඉතිරි 29.2% වූ ප්‍රදේශය කාන්තාර, තැනිතලා සහ වෙනත් දැයින් ග්‍රහලෝකවල පිටතලය ටෙක්ටොනික් හා සෝදා පාලව නිසා භූ විද්‍යාත්මකව නිස්සේ නැවත හැඩ ගැසෙමින් පවතී. ටෙක්ටොනික් මඟින් සෑදුණු හෝ අංග

ලෝකය යනු මහ පොළොව සහ මානව ශිෂ්ටාචාරය ද ඇතුළුව, එහි වසන සිටි ජීවිය වේ. මහ පොළොව හෙවත් පෘථිවි සූර්යයාගේ සිට පිළිවෙලින් 3 වැනි ග්‍රහලෝකයයි. එය සෞරග්‍රහ මණ්ඩල ඇති ග්‍රහලෝක 8 න් කණන්වයෙන් වැඩිම කැටි විශාලම ග්‍රහලොවයි. එමෙන්ම එය සෞර මණ්ඩලයේ ඇති භූමියක් සහිත ග්‍රහලොව අතුරින් විශාලතම ග්‍රහලොවයි. සමහර අවස්ථා වලදී එය ලෝකය, නිල් ග්‍රහලොව, හෝ එහි ලතින් නාමය වන "ටෙරා" යන නම වලින් හඳුන්වයි. මිනිසා ඇතුළු සත්ව විශේෂ මිලියන ගණනකට නිවහන වන පෘථිවිය දැනට සොයාගෙන ඇති පරිදි ජීවය පවතින එකම ආකාශ වස්තුවයි. මෙම ග්‍රහලෝකය මිට අවුරුදු බිලියන 4.54 කට පෙර නිර්මාණය වුණු අතර අදට අවුරුදු බිලියනයකට පෙර පෘථිවි පෘෂ්ඨය මත ජීවය බිහි විය. වර්තමාන කාලයේ අහසේ උස මැනීම සහ අගාධ මිනිය. ජාතික දත්ත මධ්‍යස්ථානයේ භූමි භාග පදනමට වෙරෙන් මොඩලයකි. පොළවේ ප්‍රදේශය තැනින් තැන මහත් වෙනස්කම්වලින් යුතුව පොළව මතුපිට 70.8% ජලයෙන් යටවූ ප්‍රදේශවල සාගරය මැද විහිදුන කඳුවැටි පත්ති, මුහුදු යට ඇති ගිනිකඳු, සාගර අඟල්, මුහුදු යට කඳු ඇති විශාල වළවල්, තැනිතලා සහ ඇතුළු අංගයන්ගෙන් යුක්තය. ජලය නොවී ඇති ඉතිරි 29.2% වූ ප්‍රදේශය කාන්තාර, තැනිතලා සහ වෙනත් දැයින් යුක්තය. ග්‍රහලෝකවල පිටතලය ටෙක්ටොනික් හා සෝදා පාලව නිසා

NOVEMBER

- 2 Family Overview
- 4 Design Information
- 5 Latin
- 21 Arabic العربية
- 27 Bangla বাংলা
- 41 Cyrillic Кириллица
- 58 Devanagari देवनागरी
- 72 Georgian ქართული
- 89 Greek Ελληνικά
- 106 Gujarati ગુજરાતી
- 120 Gurmukhi ਗੁਰਮੁਖੀ
- 134 Hebrew יִבְרִית
- 146 Kannada ಕನ್ನಡ
- 160 Korean 한글
- 165 Malayalam മലയാളം
- 179 Meetei ꯀꯪꯂꯃꯅ
- 192 Odia ଓଡ଼ିଆ
- 206 Ol Chiki ଓଡ଼ିଆ ଚିକି
- 219 Sinhala සිංහල
- 219 November
- 224 November Cond
- 227 November Comp
- 233 Syllabics ႠႢႣႤ
- 251 Tamil தமிழ்
- 265 Telugu తెలుగు
- 279 OpenType Features
- 289 Credits & Information

MORE

Rent

Buy November Cond

PDF created on 26 June 2023

අරමිසටරඩෑමි

Hairline | 32pt

කෝරන්හෙහන්

Extralight | 32pt

චිචිචබරෝ

Regular | 32pt

ගුවන්ඡු

Bold | 32pt

ඉස්තාන්බුල්

Black | 32pt

බැංගලෝර

Thin | 32pt

දමිසකස්

Light | 32pt

ලෝටලෙසා

Medium | 32pt

හොංකොං

Heavy | 32pt

NOVEMBER

- 2 Family Overview
- 4 Design Information
- 5 Latin
- 21 Arabic عربي
- 27 Bangla বাংলা
- 41 Cyrillic Кириллица
- 58 Devanagari देवनागरी
- 72 Georgian ქართული
- 89 Greek Ελληνικά
- 106 Gujarati ગુજરાતી
- 120 Gurmukhi ਗੁਰਮੁਖੀ
- 134 Hebrew עברית
- 146 Kannada ಕನ್ನಡ
- 160 Korean 한글
- 165 Malayalam മലയാളം
- 179 Meetei ꯀꯂꯃꯆ
- 192 Odia ଓଡ଼ିଆ
- 206 Ol Chiki ଓଡ଼ିଆ ଚିକି
- 219 Sinhala සිංහල
- 219 November
- 224 November Cond
- 227 November Comp
- 233 Syllabics ႠႢႣႤ
- 251 Tamil தமிழ்
- 265 Telugu తెలుగు
- 279 OpenType Features
- 289 Credits & Information

MORE

Rent

Buy November Cond

PDF created on 26 June 2023

විශ්වය යන වදන අසන බොහෝ දෙනෙකු සිතන්නේ එය ඇත

Hairline | 24pt

විශ්වය යන වදන අසන බොහෝ දෙනෙකු සිතන්නේ එය ඇත

Thin | 24pt

විශ්වය යන වදන අසන බොහෝ දෙනෙකු සිතන්නේ එය ඇත

Extralight | 24pt

විශ්වය යන වදන අසන බොහෝ දෙනෙකු සිතන්නේ එය ඇත

Light | 24pt

විශ්වය යන වදන අසන බොහෝ දෙනෙකු සිතන්නේ එය ඇත

Regular | 24pt

විශ්වය යන වදන අසන බොහෝ දෙනෙකු සිතන්නේ එය ඇත

Medium | 24pt

විශ්වය යන වදන අසන බොහෝ දෙනෙකු සිතන්නේ එය ඇත

Bold | 24pt

විශ්වය යන වදන අසන බොහෝ දෙනෙකු සිතන්නේ එය ඇත

Heavy | 24pt

විශ්වය යන වදන අසන බොහෝ දෙනෙකු සිතන්නේ එය ඇත

Black | 24pt

NOVEMBER

- 2 Family Overview
- 4 Design Information
- 5 Latin
- 21 Arabic العربية
- 27 Bangla বাংলা
- 41 Cyrillic Кириллица
- 58 Devanagari देवनागरी
- 72 Georgian ქართული
- 89 Greek Ελληνικά
- 106 Gujarati ગુજરાતી
- 120 Gurmukhi ਗੁਰਮੁਖੀ
- 134 Hebrew עברית
- 146 Kannada ಕನ್ನಡ
- 160 Korean 한글
- 165 Malayalam മലയാളം
- 179 Meetei ꯀꯂꯃꯅ
- 192 Odia ଓଡ଼ିଆ
- 206 Ol Chiki ଓଡ଼ିଆ
- 219 Sinhala සිංහල
- 219 November
- 224 November Cond
- 227 November Comp
- 233 Syllabics ႠႢႣႤ
- 251 Tamil தமிழ்
- 265 Telugu తెలుగు
- 279 OpenType Features
- 289 Credits & Information

MORE

Rent

Buy November Cond

PDF created on 26 June 2023

ලෝකය යනු මහ පොළොව සහ මානව ශිෂ්ටාචාරය ද ඇතුළුව, එහි වසන සියළුම ජීවය වේ. මහ පො

Hairline | 15/22pt

ලෝකය යනු මහ පොළොව සහ මානව ශිෂ්ටාචාරය ද ඇතුළුව, එහි වසන සියළුම ජීවය වේ. මහ පො

Thin | 15/22pt

ලෝකය යනු මහ පොළොව සහ මානව ශිෂ්ටාචාරය ද ඇතුළුව, එහි වසන සියළුම ජීවය වේ. මහ පො

Extralight | 15/22pt

ලෝකය යනු මහ පොළොව සහ මානව ශිෂ්ටාචාරය ද ඇතුළුව, එහි වසන සියළුම ජීවය වේ. මහ පො

Light | 15/22pt

ලෝකය යනු මහ පොළොව සහ මානව ශිෂ්ටාචාරය ද ඇතුළුව, එහි වසන සියළුම ජීවය වේ. මහ පො

Regular | 15/22pt

ලෝකය යනු මහ පොළොව සහ මානව ශිෂ්ටාචාරය ද ඇතුළුව, එහි වසන සියළුම ජීවය වේ. මහ පො

Medium | 15/22pt

ලෝකය යනු මහ පොළොව සහ මානව ශිෂ්ටාචාරය ද ඇතුළුව, එහි වසන සියළුම ජීවය වේ. මහ පො

Bold | 15/22pt

ලෝකය යනු මහ පොළොව සහ මානව ශිෂ්ටාචාරය ද ඇතුළුව, එහි වසන සියළුම ජීවය වේ. මහ පො

Heavy | 15/22pt

ලෝකය යනු මහ පොළොව සහ මානව ශිෂ්ටාචාරය ද ඇතුළුව, එහි වසන සියළුම ජීවය වේ. මහ පො

Black | 15/22pt

NOVEMBER

- 2 Family Overview
- 4 Design Information
- 5 Latin
- 21 Arabic عربي
- 27 Bangla বাংলা
- 41 Cyrillic Кириллица
- 58 Devanagari देवनागरी
- 72 Georgian ქართული
- 89 Greek Ελληνικά
- 106 Gujarati ગુજરાતી
- 120 Gurmukhi ਗੁਰਮੁਖੀ
- 134 Hebrew יידיש
- 146 Kannada ಕನ್ನಡ
- 160 Korean 한글
- 165 Malayalam മലയാളം
- 179 Meetei ꯀꯂꯃꯅ
- 192 Odia ଓଡ଼ିଆ
- 206 Ol Chiki ଓଡ଼ିଆ
- 219 Sinhala සිංහල
- 219 November
- 224 November Cond
- 227 November Comp
- 233 Syllabics ႠႡႢ
- 251 Tamil தமிழ்
- 265 Telugu తెలుగు
- 279 OpenType Features
- 289 Credits & Information

MORE

Rent

Buy November Comp

PDF created on 26 June 2023

අැමිස්ටර්ඩැමි

Hairline | 32pt

කොරන්හෙහන්

Extralight | 32pt

චිචිචබරෝ

Regular | 32pt

ගැවැන්ඡු

Bold | 32pt

ඉස්තාන්බුල්

Black | 32pt

බැරොලොර්

Thin | 32pt

දමිස්කස්

Light | 32pt

ෆෝටලෙසා

Medium | 32pt

හොංකොං

Heavy | 32pt

NOVEMBER

- 2 Family Overview
- 4 Design Information
- 5 Latin
- 21 Arabic عربي
- 27 Bangla বাংলা
- 41 Cyrillic Кириллица
- 58 Devanagari देवनागरी
- 72 Georgian ქართული
- 89 Greek Ελληνικά
- 106 Gujarati ગુજરાતી
- 120 Gurmukhi ਗੁਰਮੁਖੀ
- 134 Hebrew עברית
- 146 Kannada ಕನ್ನಡ
- 160 Korean 한글
- 165 Malayalam മലയാളം
- 179 Meetei ᯀᯂᯪᯄ
- 192 Odia ଓଡ଼ିଆ
- 206 Ol Chiki ᱵᱟᱱᱟ
- 219 Sinhala සිංහල
- 219 November
- 224 November Cond
- 227 November Comp
- 233 Syllabics ᄀᄁᄃ
- 251 Tamil தமிழ்
- 265 Telugu తెలుగు
- 279 OpenType Features
- 289 Credits & Information

MORE

Rent

Buy November Comp

PDF created on 26 June 2023

විශ්වය යන වදන අසන බොහෝ දෙනෙකු සිතන්නේ එය ඇත අභ්‍යවකාශයේ ඇති

Hairline | 24pt

විශ්වය යන වදන අසන බොහෝ දෙනෙකු සිතන්නේ එය ඇත අභ්‍යවකාශයේ ඇති

Thin | 24pt

විශ්වය යන වදන අසන බොහෝ දෙනෙකු සිතන්නේ එය ඇත අභ්‍යවකාශයේ ඇති

Extralight | 24pt

විශ්වය යන වදන අසන බොහෝ දෙනෙකු සිතන්නේ එය ඇත අභ්‍යවකාශයේ ඇති

Light | 24pt

විශ්වය යන වදන අසන බොහෝ දෙනෙකු සිතන්නේ එය ඇත අභ්‍යවකාශයේ ඇති

Regular | 24pt

විශ්වය යන වදන අසන බොහෝ දෙනෙකු සිතන්නේ එය ඇත අභ්‍යවකාශයේ ඇති

Medium | 24pt

විශ්වය යන වදන අසන බොහෝ දෙනෙකු සිතන්නේ එය ඇත අභ්‍යවකාශයේ ඇති

Bold | 24pt

විශ්වය යන වදන අසන බොහෝ දෙනෙකු සිතන්නේ එය ඇත අභ්‍යවකාශයේ ඇති

Heavy | 24pt

විශ්වය යන වදන අසන බොහෝ දෙනෙකු සිතන්නේ එය ඇත අභ්‍යවකාශයේ ඇති

Black | 24pt

NOVEMBER

- 2 Family Overview
- 4 Design Information
- 5 Latin
- 21 Arabic العربية
- 27 Bangla বাংলা
- 41 Cyrillic Кириллица
- 58 Devanagari देवनागरी
- 72 Georgian ქართული
- 89 Greek Ελληνικά
- 106 Gujarati ગુજરાતી
- 120 Gurmukhi ਗੁਰਮੁਖੀ
- 134 Hebrew עברית
- 146 Kannada ಕನ್ನಡ
- 160 Korean 한글
- 165 Malayalam മലയാളം
- 179 Meetei ᯊᯫ᯴
- 192 Odia ଓଡ଼ିଆ
- 206 Ol Chiki ᱵᱟᱠᱟᱨ
- 219 Sinhala සිංහල
- 219 November
- 224 November Cond
- 227 November Comp
- 233 Syllabics ႠႬႬ
- 251 Tamil தமிழ்
- 265 Telugu తెలుగు
- 279 OpenType Features
- 289 Credits & Information

MORE

Rent

Buy November Comp

PDF created on 26 June 2023

ලෝකය යනු මහ ටොළොව සහ මානව ශිෂ්ටාචාරය ද ඇතුළුව, එහි වසන සියළුම ජීවය වේ. මහ ටොළොව හෙවත් පෘථිවිය සුරයයා

Hairline | 15/22pt

ලෝකය යනු මහ ටොළොව සහ මානව ශිෂ්ටාචාරය ද ඇතුළුව, එහි වසන සියළුම ජීවය වේ. මහ ටොළොව හෙවත් පෘථිවිය සුරයයා:

Thin | 15/22pt

ලෝකය යනු මහ ටොළොව සහ මානව ශිෂ්ටාචාරය ද ඇතුළුව, එහි වසන සියළුම ජීවය වේ. මහ ටොළොව හෙවත් පෘථිවිය සුරය

Extralight | 15/22pt

ලෝකය යනු මහ ටොළොව සහ මානව ශිෂ්ටාචාරය ද ඇතුළුව, එහි වසන සියළුම ජීවය වේ. මහ ටොළොව හෙවත් පෘථිවිය සු

Light | 15/22pt

ලෝකය යනු මහ ටොළොව සහ මානව ශිෂ්ටාචාරය ද ඇතුළුව, එහි වසන සියළුම ජීවය වේ. මහ ටොළොව හෙවත් පෘථිවිය

Regular | 15/22pt

ලෝකය යනු මහ ටොළොව සහ මානව ශිෂ්ටාචාරය ද ඇතුළුව, එහි වසන සියළුම ජීවය වේ. මහ ටොළොව හෙවත් පෘථිවි

Medium | 15/22pt

ලෝකය යනු මහ ටොළොව සහ මානව ශිෂ්ටාචාරය ද ඇතුළුව, එහි වසන සියළුම ජීවය වේ. මහ ටොළොව හෙවත් පෘථි

Bold | 15/22pt

ලෝකය යනු මහ ටොළොව සහ මානව ශිෂ්ටාචාරය ද ඇතුළුව, එහි වසන සියළුම ජීවය වේ. මහ ටොළොව හෙවත් පෘ

Heavy | 15/22pt

ලෝකය යනු මහ ටොළොව සහ මානව ශිෂ්ටාචාරය ද ඇතුළුව, එහි වසන සියළුම ජීවය වේ. මහ ටොළොව හෙවත් ප

Black | 15/22pt

NOVEMBER

- 2 Family Overview
- 4 Design Information
- 5 Latin
- 21 Arabic عربي
- 27 Bangla বাংলা
- 41 Cyrillic Кириллица
- 58 Devanagari देवनागरी
- 72 Georgian ქართული
- 89 Greek Ελληνικά
- 106 Gujarati ગુજરાતી
- 120 Gurmukhi ਗੁਰਮੁਖੀ
- 134 Hebrew עברית
- 146 Kannada ಕನ್ನಡ
- 160 Korean 한글
- 165 Malayalam മലയാളം
- 179 Meetei ꯀꯂꯃꯅ
- 192 Odia ଓଡ଼ିଆ
- 206 Ol Chiki ଓଡ଼ିଆ ଚିକି
- 219 Sinhala සිංහල
- 219 November
- 224 November Cond
- 227 November Comp
- 233 Syllabics <C<
- 251 Tamil தமிழ்
- 265 Telugu తెలుగు
- 279 OpenType Features
- 289 Credits & Information

i	-	-	—	()	[]	{	}	[[]]	(()	<	>	«	»	A	B	C	D	E	F	G	H	I	J	K	L	
M	N	O	P	Q	Q	R	S	T	U	V	W	X	Y	Z	0	0	0	1	2	3	4	5	6	7	8	9	À	Á	Â	
Ã	Ä	Å	À	Ä	Å	Ä	À	Ä	Å	À	Ä	Å	À	Ä	Å	À	Ä	Å	À	Ä	Å	À	Ä	Å	À	Ä	Å	À	Ä	Å
Ĉ	Ĉ	Ĉ	Ĉ	Ĉ	Ĉ	Ĉ	Ĉ	Ĉ	Ĉ	Ĉ	Ĉ	Ĉ	Ĉ	Ĉ	Ĉ	Ĉ	Ĉ	Ĉ	Ĉ	Ĉ	Ĉ	Ĉ	Ĉ	Ĉ	Ĉ	Ĉ	Ĉ	Ĉ	Ĉ	
Ē	Ē	Ē	Ē	Ē	Ē	Ē	Ē	Ē	Ē	Ē	Ē	Ē	Ē	Ē	Ē	Ē	Ē	Ē	Ē	Ē	Ē	Ē	Ē	Ē	Ē	Ē	Ē	Ē	Ē	
Ī	Ī	Ī	Ī	Ī	Ī	Ī	Ī	Ī	Ī	Ī	Ī	Ī	Ī	Ī	Ī	Ī	Ī	Ī	Ī	Ī	Ī	Ī	Ī	Ī	Ī	Ī	Ī	Ī	Ī	
Ŋ	Ŋ	Ŋ	Ŋ	Ŋ	Ŋ	Ŋ	Ŋ	Ŋ	Ŋ	Ŋ	Ŋ	Ŋ	Ŋ	Ŋ	Ŋ	Ŋ	Ŋ	Ŋ	Ŋ	Ŋ	Ŋ	Ŋ	Ŋ	Ŋ	Ŋ	Ŋ	Ŋ	Ŋ	Ŋ	
Œ	Œ	Œ	Œ	Œ	Œ	Œ	Œ	Œ	Œ	Œ	Œ	Œ	Œ	Œ	Œ	Œ	Œ	Œ	Œ	Œ	Œ	Œ	Œ	Œ	Œ	Œ	Œ	Œ	Œ	
Ŧ	Ŧ	Ŧ	Ŧ	Ŧ	Ŧ	Ŧ	Ŧ	Ŧ	Ŧ	Ŧ	Ŧ	Ŧ	Ŧ	Ŧ	Ŧ	Ŧ	Ŧ	Ŧ	Ŧ	Ŧ	Ŧ	Ŧ	Ŧ	Ŧ	Ŧ	Ŧ	Ŧ	Ŧ	Ŧ	
Ŵ	Ŵ	Ŵ	Ŵ	Ŵ	Ŵ	Ŵ	Ŵ	Ŵ	Ŵ	Ŵ	Ŵ	Ŵ	Ŵ	Ŵ	Ŵ	Ŵ	Ŵ	Ŵ	Ŵ	Ŵ	Ŵ	Ŵ	Ŵ	Ŵ	Ŵ	Ŵ	Ŵ	Ŵ	Ŵ	
'	'	?	¿	!	!	?	&	/	\		()	[]	{	}	o	¶	#	%	'	"	"	"	'	'	*	.	Δ	
№	\$	€	a	b	c	d	e	f	g	h	i	j	k	l	m	n	o	p	q	r	s	t	u	v	w	x	y	z	o	
1	2	3	4	5	6	7	8	9	è	é	,	.	/	()	+	=	x	÷	-	\$	¢		a	b	c	d	e	f	g
h	i	j	k	l	m	n	o	p	q	r	s	t	u	v	w	x	y	z	0	1	2	3	4	5	6	7	8	9	è	
é	,	.	/	()	+	=	x	÷	-	\$	¢	0	1	2	3	4	5	6	7	8	9	0	1	2	3	4	5	6	
7	8	9	☒																											

MORE

- Rent
- Buy November Comp

PDF created on 26 June 2023

NOVEMBER

- 2 Family Overview
- 4 Design Information
- 5 Latin
- 21 Arabic عربي
- 27 Bangla বাংলা
- 41 Cyrillic Кириллица
- 58 Devanagari देवनागरी
- 72 Georgian ქართული
- 89 Greek Ελληνικά
- 106 Gujarati ગુજરાતી
- 120 Gurmukhi ਗੁਰਮੁਖੀ
- 134 Hebrew יִבְרִית
- 146 Kannada ಕನ್ನಡ
- 160 Korean 한글
- 165 Malayalam മലയാളം
- 179 Meetei ꯀꯪꯂꯃꯅ
- 192 Odia ଓଡ଼ିଆ
- 206 Ol Chiki ଓଡ଼ିଆ ଚିକି
- 219 Sinhala සිංහල
- 233 Syllabics ႠႬႭႬ
- 233 November
- 239 November Cond
- 243 November Comp
- 251 Tamil தமிழ்
- 265 Telugu తెలుగు
- 279 OpenType Features
- 289 Credits & Information

MORE

Rent

Buy November

PDF created on 26 June 2023

◁↳↻↻

Hairline | 32pt

◊◁◊↻◊

Thin | 32pt

△◊◊▷↻

ExtraLight | 32pt

∩◊◊↻▷

Light | 32pt

△◊◊▷↻

Regular | 32pt

◊◊↻▷

Medium | 32pt

◊◊↻▷

Bold | 32pt

▷◊↻∩

Heavy | 32pt

◊◊↻ ∩

Black | 32pt

◊◊↻▷↻

Hairline Italic | 32pt

◊↻◊↻

Thin Italic | 32pt

▷◊◊↻

ExtraLight Italic | 32pt

↻◊ ◊◊

Light Italic | 32pt

▷◊↻↻

Regular Italic | 32pt

◊◊↻▷↻

Medium Italic | 32pt

▷◊ ◊↻

Bold Italic | 32pt

▷↻◊↻

Heavy Italic | 32pt

↻▷◊↻

Black Italic | 32pt

NOVEMBER

- 2 Family Overview
- 4 Design Information
- 5 Latin
- 21 Arabic عربي
- 27 Bangla বাংলা
- 41 Cyrillic Кириллица
- 58 Devanagari देवनागरी
- 72 Georgian ქართული
- 89 Greek Ελληνικά
- 106 Gujarati ગુજરાતી
- 120 Gurmukhi ਗੁਰਮੁਖੀ
- 134 Hebrew עברית
- 146 Kannada ಕನ್ನಡ
- 160 Korean 한글
- 165 Malayalam മലയാളം
- 179 Meetei ꯀꯂꯃꯆ
- 192 Odia ଓଡ଼ିଆ
- 206 Ol Chiki ᱵᱟᱹᱨᱩᱵ
- 219 Sinhala සිංහල
- 233 Syllabics ႠႢႣ
- 233 November
- 239 November Cond
- 243 November Comp
- 251 Tamil தமிழ்
- 265 Telugu తెలుగు
- 279 OpenType Features
- 289 Credits & Information

MORE

Rent

Buy November

PDF created on 26 June 2023

ΔοΔϙ (Δο ρβ ρβ ῖ ρβ ρΛ ϙ) Δο ϑΛΓΔϙ Δο ςΠΔϙ Δο ϑβΔρ ϙϙϙ

Hairline | 24pt

ΔοΔϙ (Δο ρβ ρβ ῖ ρβ ρΛ ϙ) Δο ϑΛΓΔϙ Δο ςΠΔϙ Δο ϑβΔρ ϙϙϙ

Thin | 24pt

ΔοΔϙ (Δο ρβ ρβ ῖ ρβ ρΛ ϙ) Δο ϑΛΓΔϙ Δο ςΠΔϙ Δο ϑβΔρ ϙϙϙ

ExtraLight | 24pt

ΔοΔϙ (Δο ρβ ρβ ῖ ρβ ρΛ ϙ) Δο ϑΛΓΔϙ Δο ςΠΔϙ Δο ϑβΔρ ϙϙϙ

Light | 24pt

ΔοΔϙ (Δο ρβ ρβ ῖ ρβ ρΛ ϙ) Δο ϑΛΓΔϙ Δο ςΠΔϙ Δο ϑβΔρ ϙϙϙ

Regular | 24pt

ΔοΔϙ (Δο ρβ ρβ ῖ ρβ ρΛ ϙ) Δο ϑΛΓΔϙ Δο ςΠΔϙ Δο ϑβΔρ ϙϙϙ

Medium | 24pt

ΔοΔϙ (Δο ρβ ρβ ῖ ρβ ρΛ ϙ) Δο ϑΛΓΔϙ Δο ςΠΔϙ Δο ϑβΔρ ϙϙϙ

Bold | 24pt

ΔοΔϙ (Δο ρβ ρβ ῖ ρβ ρΛ ϙ) Δο ϑΛΓΔϙ Δο ςΠΔϙ Δο ϑβΔρ ϙϙϙ

Heavy | 24pt

ΔοΔϙ (Δο ρβ ρβ ῖ ρβ ρΛ ϙ) Δο ϑΛΓΔϙ Δο ςΠΔϙ Δο ϑβΔρ ϙϙϙ

Black | 24pt

NOVEMBER

- 2 Family Overview
- 4 Design Information
- 5 Latin
- 21 Arabic عربي
- 27 Bangla বাংলা
- 41 Cyrillic Кириллица
- 58 Devanagari देवनागरी
- 72 Georgian ქართული
- 89 Greek Ελληνικά
- 106 Gujarati ગુજરાતી
- 120 Gurmukhi ਗੁਰਮੁਖੀ
- 134 Hebrew עברית
- 146 Kannada ಕನ್ನಡ
- 160 Korean 한글
- 165 Malayalam മലയാളം
- 179 Meetei ꯀꯂꯃꯆ
- 192 Odia ଓଡ଼ିଆ
- 206 Ol Chiki ᱵᱟᱠᱟᱲ
- 219 Sinhala සිංහල
- 233 Syllabics ႠႢႣႤ
- 233 November
- 239 November Cond
- 243 November Comp
- 251 Tamil தமிழ்
- 265 Telugu తెలుగు
- 279 OpenType Features
- 289 Credits & Information

MORE

Rent

Buy November

PDF created on 26 June 2023

ΔοΔ^c (σο ςβ ςββ̇ ςβρL ς^c) σο ςυLΓΔ^c Δο^bΠJ^c Δ^ςβΔρ^ςυL

Hairline Italic | 24pt

ΔοΔ^c (σο ςβ ςββ̇ ςβρL ς^c) σο ςυLΓΔ^c Δο^bΠJ^c Δ^ςβΔρ^ςυL

Thin Italic | 24pt

ΔοΔ^c (σο ςβ ςββ̇ ςβρL ς^c) σο ςυLΓΔ^c Δο^bΠJ^c Δ^ςβΔρ^ςυL

ExtraLight Italic | 24pt

ΔοΔ^c (σο ςβ ςββ̇ ςβρL ς^c) σο ςυLΓΔ^c Δο^bΠJ^c Δ^ςβΔρ^ςυL

Light Italic | 24pt

ΔοΔ^c (σο ςβ ςββ̇ ςβρL ς^c) σο ςυLΓΔ^c Δο^bΠJ^c Δ^ςβΔρ^ςυL

Regular Italic | 24pt

ΔοΔ^c (σο ςβ ςββ̇ ςβρL ς^c) σο ςυLΓΔ^c Δο^bΠJ^c Δ^ςβΔρ^ςυL

Medium Italic | 24pt

ΔοΔ^c (σο ςβ ςββ̇ ςβρL ς^c) σο ςυLΓΔ^c Δο^bΠJ^c Δ^ςβΔρ^ςυL

Bold Italic | 24pt

ΔοΔ^c (σο ςβ ςββ̇ ςβρL ς^c) σο ςυLΓΔ^c Δο^bΠJ^c Δ^ςβΔρ^ςυL

Heavy Italic | 24pt

ΔοΔ^c (σο ςβ ςββ̇ ςβρL ς^c) σο ςυLΓΔ^c Δο^bΠJ^c Δ^ςβΔρ^ςυL

Black Italic | 24pt

NOVEMBER

- 2 Family Overview
- 4 Design Information
- 5 Latin
- 21 Arabic عربي
- 27 Bangla বাংলা
- 41 Cyrillic Кириллица
- 58 Devanagari देवनागरी
- 72 Georgian ქართული
- 89 Greek Ελληνικά
- 106 Gujarati ગુજરાતી
- 120 Gurmukhi ਗੁਰਮੁਖੀ
- 134 Hebrew עברית
- 146 Kannada ಕನ್ನಡ
- 160 Korean 한글
- 165 Malayalam മലയാളം
- 179 Meetei ꯀꯂꯃꯅ
- 192 Odia ଓଡ଼ିଆ
- 206 Ol Chiki ᱵᱟᱠᱟᱲ
- 219 Sinhala සිංහල
- 233 Syllabics ᨧᩢ᩠ᨦᩉ᩠ᩅᩢᨯ
- 233 November
- 239 November Cond
- 243 November Comp
- 251 Tamil தமிழ்
- 265 Telugu తెలుగు
- 279 OpenType Features
- 289 Credits & Information

MORE

Rent Buy November

PDF created on 26 June 2023

November Hairline | 15/21pt

November Thin | 15/21pt

November ExtraLight | 15/21pt

November Light | 15/21pt

November Regular | 15/21pt

November Medium | 15/21pt

November Bold | 15/21pt

November Heavy | 15/21pt

November Black | 15/21pt

Hairline Italic | 15/21pt

Thin Italic | 15/21pt

ExtraLight Italic | 15/21pt

Light Italic | 15/21pt

Regular Italic | 15/21pt

Medium Italic | 15/21pt

Bold Italic | 15/21pt

Heavy Italic | 15/21pt

Black Italic | 15/21pt

NOVEMBER

- 2 Family Overview
- 4 Design Information
- 5 Latin
- 21 Arabic عربي
- 27 Bangla বাংলা
- 41 Cyrillic Кириллица
- 58 Devanagari देवनागरी
- 72 Georgian ქართული
- 89 Greek Ελληνικά
- 106 Gujarati ગુજરાતી
- 120 Gurmukhi ਗੁਰਮੁਖੀ
- 134 Hebrew יִבְרֵית
- 146 Kannada ಕನ್ನಡ
- 160 Korean 한글
- 165 Malayalam മലയാളം
- 179 Meetei ꯀꯂꯃꯅ
- 192 Odia ଓଡ଼ିଆ
- 206 Ol Chiki ᱵᱟᱠᱟᱨ
- 219 Sinhala සිංහල
- 233 Syllabics ႠႢႣ
- 233 November
- 239 November Cond
- 243 November Comp
- 251 Tamil தமிழ்
- 265 Telugu తెలుగు
- 279 OpenType Features
- 289 Credits & Information

MORE

Rent

Buy November Cond

PDF created on 26 June 2023

◁↳↻↻

Hairline | 32pt

◊◊◊◊

Thin | 32pt

ΔC◊>↻

ExtraLight | 32pt

J◊◊◊◊

Light | 32pt

Δ◊C◊>↻

Regular | 32pt

◊◊◊◊

Medium | 32pt

◊◊C◊◊◊◊

Bold | 32pt

◊◊◊◊

Heavy | 32pt

◊◊◊◊ ◊◊

Black | 32pt

◊◊◊◊◊

Hairline Italic | 32pt

◊◊◊◊

Thin Italic | 32pt

◊◊◊◊

ExtraLight Italic | 32pt

◊◊ ◊◊

Light Italic | 32pt

◊◊◊◊

Regular Italic | 32pt

◊◊◊◊◊

Medium Italic | 32pt

◊◊ ◊◊

Bold Italic | 32pt

◊◊◊◊◊

Heavy Italic | 32pt

◊◊◊◊◊

Black Italic | 32pt

- NOVEMBER
- 2 Family Overview
- 4 Design Information
- 5 Latin
- 21 Arabic عربي
- 27 Bangla বাংলা
- 41 Cyrillic Кириллица
- 58 Devanagari देवनागरी
- 72 Georgian ქართული
- 89 Greek Ελληνικά
- 106 Gujarati ગુજરાતી
- 120 Gurmukhi ਗੁਰਮੁਖੀ
- 134 Hebrew עברית
- 146 Kannada ಕನ್ನಡ
- 160 Korean 한글
- 165 Malayalam മലയാളം
- 179 Meetei ᯇᯝᯞᯰ
- 192 Odia ଓଡ଼ିଆ
- 206 Ol Chiki ᱵᱟᱠᱟ
- 219 Sinhala සිංහල
- 233 Syllabics ႡႢႦ
- 233 November
- 239 November Cond
- 243 November Comp
- 251 Tamil தமிழ்
- 265 Telugu తెలుగు
- 279 OpenType Features
- 289 Credits & Information

ΔοΔϞ (ΔοϙβϙβᶇϙβϞΔϞ) ΔοϞϙΓΔϞ ΔοᶇᯂᯃϞ Δᶇᶇᯂᯃᯄᯅᯆᯇᯈᯉᯊᯋ. Δ

Hairline | 24pt

ΔοΔϞ (ΔοϙβϙβᶇϙβϞΔϞ) ΔοϞϙΓΔϞ ΔοᶇᯂᯃϞ Δᶇᶇᯂᯃᯄᯅᯆᯇᯈᯉᯊᯋ. Δ

Thin | 24pt

ΔοΔϞ (ΔοϙβϙβᶇϙβϞΔϞ) ΔοϞϙΓΔϞ ΔοᶇᯂᯃϞ Δᶇᶇᯂᯃᯄᯅᯆᯇᯈᯉᯊᯋ.

ExtraLight | 24pt

ΔοΔϞ (ΔοϙβϙβᶇϙβϞΔϞ) ΔοϞϙΓΔϞ ΔοᶇᯂᯃϞ Δᶇᶇᯂᯃᯄᯅᯆᯇᯈᯉᯊᯋ.

Light | 24pt

ΔοΔϞ (ΔοϙβϙβᶇϙβϞΔϞ) ΔοϞϙΓΔϞ ΔοᶇᯂᯃϞ Δᶇᶇᯂᯃᯄᯅᯆᯇᯈᯉᯊᯋ.

Regular | 24pt

ΔοΔϞ (ΔοϙβϙβᶇϙβϞΔϞ) ΔοϞϙΓΔϞ ΔοᶇᯂᯃϞ Δᶇᶇᯂᯃᯄᯅᯆᯇᯈᯉᯊᯋ

Medium | 24pt

ΔοΔϞ (ΔοϙβϙβᶇϙβϞΔϞ) ΔοϞϙΓΔϞ ΔοᶇᯂᯃϞ Δᶇᶇᯂᯃᯄᯅᯆᯇᯈᯉᯊᯋ

Bold | 24pt

ΔοΔϞ (ΔοϙβϙβᶇϙβϞΔϞ) ΔοϞϙΓΔϞ ΔοᶇᯂᯃϞ Δᶇᶇᯂᯃᯄᯅᯆᯇᯈᯉᯊᯋ

Heavy | 24pt

ΔοΔϞ (ΔοϙβϙβᶇϙβϞΔϞ) ΔοϞϙΓΔϞ ΔοᶇᯂᯃϞ Δᶇᶇᯂᯃᯄᯅᯆᯇᯈᯉᯊᯋ

Black | 24pt

- MORE
- Rent
- Buy November Cond

NOVEMBER

- 2 Family Overview
- 4 Design Information
- 5 Latin
- 21 Arabic عربي
- 27 Bangla বাংলা
- 41 Cyrillic Кириллица
- 58 Devanagari देवनागरी
- 72 Georgian ქართული
- 89 Greek Ελληνικά
- 106 Gujarati ગુજરાતી
- 120 Gurmukhi ਗੁਰਮੁਖੀ
- 134 Hebrew יִבְרִית
- 146 Kannada ಕನ್ನಡ
- 160 Korean 한글
- 165 Malayalam മലയാളം
- 179 Meetei ꯀꯪꯂꯃꯅ
- 192 Odia ଓଡ଼ିଆ
- 206 Ol Chiki ᱵᱟᱹᱨᱩᱵ
- 219 Sinhala සිංහල
- 233 Syllabics ᨧᩢ᩠ᨦ᩵ᩁᩬ᩵ᨦᩁᩬ᩵ᨦᩁᩬ᩵
- 233 November
- 239 November Cond
- 243 November Comp
- 251 Tamil தமிழ்
- 265 Telugu తెలుగు
- 279 OpenType Features
- 289 Credits & Information

MORE

Rent

Buy November Comp

PDF created on 26 June 2023

ᨧᩢ᩠ᨦ᩵ᩁᩬ᩵ᨦᩁᩬ᩵ᨦᩁᩬ᩵

Hairline | 32pt

ᱵᱟᱹᱨᱩᱵ

Thin | 32pt

ᨧᩢ᩠ᨦ᩵ᩁᩬ᩵ᨦᩁᩬ᩵ᨦᩁᩬ᩵

ExtraLight | 32pt

ᱵᱟᱹᱨᱩᱵ

Light | 32pt

ᨧᩢ᩠ᨦ᩵ᩁᩬ᩵ᨦᩁᩬ᩵ᨦᩁᩬ᩵

Regular | 32pt

ᱵᱟᱹᱨᱩᱵ

Medium | 32pt

ᨧᩢ᩠ᨦ᩵ᩁᩬ᩵ᨦᩁᩬ᩵ᨦᩁᩬ᩵

Bold | 32pt

ᨧᩢ᩠ᨦ᩵ᩁᩬ᩵ᨦᩁᩬ᩵ᨦᩁᩬ᩵

Heavy | 32pt

ᨧᩢ᩠ᨦ᩵ᩁᩬ᩵ᨦᩁᩬ᩵ᨦᩁᩬ᩵

Black | 32pt

ᨧᩢ᩠ᨦ᩵ᩁᩬ᩵ᨦᩁᩬ᩵ᨦᩁᩬ᩵

Hairline Italic | 32pt

ᨧᩢ᩠ᨦ᩵ᩁᩬ᩵ᨦᩁᩬ᩵ᨦᩁᩬ᩵

Thin Italic | 32pt

ᨧᩢ᩠ᨦ᩵ᩁᩬ᩵ᨦᩁᩬ᩵ᨦᩁᩬ᩵

ExtraLight Italic | 32pt

ᨧᩢ᩠ᨦ᩵ᩁᩬ᩵ᨦᩁᩬ᩵ᨦᩁᩬ᩵

Light Italic | 32pt

ᨧᩢ᩠ᨦ᩵ᩁᩬ᩵ᨦᩁᩬ᩵ᨦᩁᩬ᩵

Regular Italic | 32pt

ᨧᩢ᩠ᨦ᩵ᩁᩬ᩵ᨦᩁᩬ᩵ᨦᩁᩬ᩵

Medium Italic | 32pt

ᨧᩢ᩠ᨦ᩵ᩁᩬ᩵ᨦᩁᩬ᩵ᨦᩁᩬ᩵

Bold Italic | 32pt

ᨧᩢ᩠ᨦ᩵ᩁᩬ᩵ᨦᩁᩬ᩵ᨦᩁᩬ᩵

Heavy Italic | 32pt

ᨧᩢ᩠ᨦ᩵ᩁᩬ᩵ᨦᩁᩬ᩵ᨦᩁᩬ᩵

Black Italic | 32pt

NOVEMBER

- 2 Family Overview
- 4 Design Information
- 5 Latin
- 21 Arabic عربي
- 27 Bangla বাংলা
- 41 Cyrillic Кириллица
- 58 Devanagari देवनागरी
- 72 Georgian ქართული
- 89 Greek Ελληνικά
- 106 Gujarati ગુજરાતી
- 120 Gurmukhi ਗੁਰਮੁਖੀ
- 134 Hebrew עברית
- 146 Kannada ಕನ್ನಡ
- 160 Korean 한글
- 165 Malayalam മലയാളം
- 179 Meetei ꯀꯂꯃꯆ
- 192 Odia ଓଡ଼ିଆ
- 206 Ol Chiki ᱵᱟᱠᱟᱨ
- 219 Sinhala සිංහල
- 233 Syllabics ႣႻႰ
- 233 November
- 239 November Cond
- 243 November Comp
- 251 Tamil தமிழ்
- 265 Telugu తెలుగు
- 279 OpenType Features
- 289 Credits & Information

MORE

Rent

Buy November Comp

PDF created on 26 June 2023

ΔοΔϚ (ΔοϚβϚβႀϚβϚΛϚϚ) ΔοϚϚϚΔϚ Δοႀႀႀႀႀ ΔϚβႀႀႀႀႀႀႀႀႀႀ. ΔοΔϚ ΔϚβႀႀႀႀႀႀႀႀႀႀ

Hairline | 24pt

ΔοΔϚ (ΔοϚβϚβႀϚβϚΛϚϚ) ΔοϚϚϚΔϚ Δοႀႀႀႀႀ ΔϚβႀႀႀႀႀႀႀႀႀႀ. ΔοΔϚ ΔϚβႀႀႀႀႀႀႀႀႀႀ

Thin | 24pt

ΔοΔϚ (ΔοϚβϚβႀϚβϚΛϚϚ) ΔοϚϚϚΔϚ Δοႀႀႀႀႀ ΔϚβႀႀႀႀႀႀႀႀႀႀ. ΔοΔϚ ΔϚβႀႀႀႀႀႀႀႀႀႀ

ExtraLight | 24pt

ΔοΔϚ (ΔοϚβϚβႀϚβϚΛϚϚ) ΔοϚϚϚΔϚ Δοႀႀႀႀႀ ΔϚβႀႀႀႀႀႀႀႀႀႀ. ΔοΔϚ ΔϚβႀႀႀႀႀႀႀႀႀႀ

Light | 24pt

ΔοΔϚ (ΔοϚβϚβႀϚβϚΛϚϚ) ΔοϚϚϚΔϚ Δοႀႀႀႀႀ ΔϚβႀႀႀႀႀႀႀႀႀႀ. ΔοΔϚ ΔϚβႀႀႀႀႀႀႀႀႀႀ

Regular | 24pt

ΔοΔϚ (ΔοϚβϚβႀϚβϚΛϚϚ) ΔοϚϚϚΔϚ Δοႀႀႀႀႀ ΔϚβႀႀႀႀႀႀႀႀႀႀ. ΔοΔϚ ΔϚβႀႀႀႀႀႀႀႀႀႀ

Medium | 24pt

ΔοΔϚ (ΔοϚβϚβႀϚβϚΛϚϚ) ΔοϚϚϚΔϚ Δοႀႀႀႀႀ ΔϚβႀႀႀႀႀႀႀႀႀႀ. ΔοΔϚ ΔϚβႀႀႀႀႀႀႀႀႀႀ

Bold | 24pt

ΔοΔϚ (ΔοϚβϚβႀϚβϚΛϚϚ) ΔοϚϚϚΔϚ Δοႀႀႀႀႀ ΔϚβႀႀႀႀႀႀႀႀႀႀ. ΔοΔϚ ΔϚβႀႀႀႀႀႀႀႀႀႀ

Heavy | 24pt

ΔοΔϚ (ΔοϚβϚβႀϚβϚΛϚϚ) ΔοϚϚϚΔϚ Δοႀႀႀႀႀ ΔϚβႀႀႀႀႀႀႀႀႀႀ. ΔοΔϚ ΔϚβႀႀႀႀႀႀႀႀႀႀ

Black | 24pt

NOVEMBER

- 2 Family Overview
- 4 Design Information
- 5 Latin
- 21 Arabic عربي
- 27 Bangla বাংলা
- 41 Cyrillic Кириллица
- 58 Devanagari देवनागरी
- 72 Georgian ქართული
- 89 Greek Ελληνικά
- 106 Gujarati ગુજરાતી
- 120 Gurmukhi ਗੁਰਮੁਖੀ
- 134 Hebrew עברית
- 146 Kannada ಕನ್ನಡ
- 160 Korean 한글
- 165 Malayalam മലയാളം
- 179 Meetei ꯀꯂꯃꯅ
- 192 Odia ଓଡ଼ିଆ
- 206 Ol Chiki ଓଡ଼ିଆ ଓଲ ଚିକି
- 219 Sinhala සිංහල
- 233 Syllabics ႣႣႤ
- 233 November
- 239 November Cond
- 243 November Comp
- 251 Tamil தமிழ்
- 265 Telugu తెలుగు
- 279 OpenType Features
- 289 Credits & Information

MORE

Rent

Buy November Comp

PDF created on 26 June 2023

၎င်း စာမျက်နှာကို ပြန်လည်စီမံခန့်ခွဲရန် အသုံးပြုရန် အသုံးပြုရန်

Hairline | 15/21pt

၎င်း စာမျက်နှာကို ပြန်လည်စီမံခန့်ခွဲရန် အသုံးပြုရန် အသုံးပြုရန်

Thin | 15/21pt

၎င်း စာမျက်နှာကို ပြန်လည်စီမံခန့်ခွဲရန် အသုံးပြုရန် အသုံးပြုရန်

ExtraLight | 15/21pt

၎င်း စာမျက်နှာကို ပြန်လည်စီမံခန့်ခွဲရန် အသုံးပြုရန် အသုံးပြုရန်

Light | 15/21pt

၎င်း စာမျက်နှာကို ပြန်လည်စီမံခန့်ခွဲရန် အသုံးပြုရန် အသုံးပြုရန်

Regular | 15/21pt

၎င်း စာမျက်နှာကို ပြန်လည်စီမံခန့်ခွဲရန် အသုံးပြုရန် အသုံးပြုရန်

Medium | 15/21pt

၎င်း စာမျက်နှာကို ပြန်လည်စီမံခန့်ခွဲရန် အသုံးပြုရန် အသုံးပြုရန်

Bold | 15/21pt

၎င်း စာမျက်နှာကို ပြန်လည်စီမံခန့်ခွဲရန် အသုံးပြုရန် အသုံးပြုရန်

Heavy | 15/21pt

၎င်း စာမျက်နှာကို ပြန်လည်စီမံခန့်ခွဲရန် အသုံးပြုရန် အသုံးပြုရန်

Black | 15/21pt

၎င်း စာမျက်နှာကို ပြန်လည်စီမံခန့်ခွဲရန် အသုံးပြုရန် အသုံးပြုရန်

Hairline Italic | 15/21pt

၎င်း စာမျက်နှာကို ပြန်လည်စီမံခန့်ခွဲရန် အသုံးပြုရန် အသုံးပြုရန်

Thin Italic | 15/21pt

၎င်း စာမျက်နှာကို ပြန်လည်စီမံခန့်ခွဲရန် အသုံးပြုရန် အသုံးပြုရန်

ExtraLight Italic | 15/21pt

၎င်း စာမျက်နှာကို ပြန်လည်စီမံခန့်ခွဲရန် အသုံးပြုရန် အသုံးပြုရန်

Light Italic | 15/21pt

၎င်း စာမျက်နှာကို ပြန်လည်စီမံခန့်ခွဲရန် အသုံးပြုရန် အသုံးပြုရန်

Regular Italic | 15/21pt

၎င်း စာမျက်နှာကို ပြန်လည်စီမံခန့်ခွဲရန် အသုံးပြုရန် အသုံးပြုရန်

Medium Italic | 15/21pt

၎င်း စာမျက်နှာကို ပြန်လည်စီမံခန့်ခွဲရန် အသုံးပြုရန် အသုံးပြုရန်

Bold Italic | 15/21pt

၎င်း စာမျက်နှာကို ပြန်လည်စီမံခန့်ခွဲရန် အသုံးပြုရန် အသုံးပြုရန်

Heavy Italic | 15/21pt

၎င်း စာမျက်နှာကို ပြန်လည်စီမံခန့်ခွဲရန် အသုံးပြုရန် အသုံးပြုရန်

Black Italic | 15/21pt

Character Set

- 2 Family Overview
- 4 Design Information
- 5 Latin
- 21 Arabic عربي
- 27 Bangla বাংলা
- 41 Cyrillic Кириллица
- 58 Devanagari देवनागरी
- 72 Georgian ქართული
- 89 Greek Ελληνικά
- 106 Gujarati ગુજરાતી
- 120 Gurmukhi ਗੁਰਮੁਖੀ
- 134 Hebrew עברית
- 146 Kannada ಕನ್ನಡ
- 160 Korean 한글
- 165 Malayalam മലയാളം
- 179 Meetei ꯀꯂ
- 192 Odia ଓଡ଼ିଆ
- 206 Ol Chiki ᱵᱟᱹᱨᱩᱵ
- 219 Sinhala සිංහල
- 233 Syllabics ႠႡ
- 233 November
- 239 November Cond
- 243 November Comp
- 251 Tamil தமிழ்
- 265 Telugu తెలుగు
- 279 OpenType Features
- 289 Credits & Information

MORE

Rent

Buy November Comp

PDF created on 26 June 2023

	A	B	C	D	E	F	G	H	I	J	K	L	M	N	O	P	Q	Q	R	S	T	U	V	W	X	Y	Z	a	ɑ	
b	c	d	e	f	g	g	h	i	j	k	l	m	n	o	p	q	r	s	t	u	v	w	x	y	y	z	0	θ	θ	
1	2	3	4	5	6	7	8	9	À	Á	Â	Ã	Ä	Å	Ă	Ą	Ȧ	Ȧ	Ȧ	Ȧ	Ȧ	Ȧ	Ȧ	Ȧ	Ȧ	Ȧ	Ȧ	Ȧ	Ȧ	Ȧ
Ă	Á	Â	Ă	Ȧ	Ȧ	Ȧ	Ȧ	Ȧ	Ȧ	Ȧ	Ȧ	Ȧ	Ȧ	Ȧ	Ȧ	Ȧ	Ȧ	Ȧ	Ȧ	Ȧ	Ȧ	Ȧ	Ȧ	Ȧ	Ȧ	Ȧ	Ȧ	Ȧ	Ȧ	
Ë	È	É	Ê	Ë	Ê	Ë	Ë	Ë	Ë	Ë	Ë	Ë	Ë	Ë	Ë	Ë	Ë	Ë	Ë	Ë	Ë	Ë	Ë	Ë	Ë	Ë	Ë	Ë	Ë	
Ĥ	Ĥ	Ĥ	Ĥ	Ĥ	Ĥ	Ĥ	Ĥ	Ĥ	Ĥ	Ĥ	Ĥ	Ĥ	Ĥ	Ĥ	Ĥ	Ĥ	Ĥ	Ĥ	Ĥ	Ĥ	Ĥ	Ĥ	Ĥ	Ĥ	Ĥ	Ĥ	Ĥ	Ĥ	Ĥ	
Ĺ	Ĺ	Ĺ	Ĺ	Ĺ	Ĺ	Ĺ	Ĺ	Ĺ	Ĺ	Ĺ	Ĺ	Ĺ	Ĺ	Ĺ	Ĺ	Ĺ	Ĺ	Ĺ	Ĺ	Ĺ	Ĺ	Ĺ	Ĺ	Ĺ	Ĺ	Ĺ	Ĺ	Ĺ	Ĺ	
Ô	Ō	Õ	Ö	Ŏ	Ŏ	Ŏ	Ŏ	Ŏ	Ŏ	Ŏ	Ŏ	Ŏ	Ŏ	Ŏ	Ŏ	Ŏ	Ŏ	Ŏ	Ŏ	Ŏ	Ŏ	Ŏ	Ŏ	Ŏ	Ŏ	Ŏ	Ŏ	Ŏ	Ŏ	
Š	Ś	Ŝ	Ş	Ș	Ş	Ş	Ş	Ş	Ş	Ş	Ş	Ş	Ş	Ş	Ş	Ş	Ş	Ş	Ş	Ş	Ş	Ş	Ş	Ş	Ş	Ş	Ş	Ş	Ş	
Û	Ü	Ȫ	Ȫ	Ȫ	Ȫ	Ȫ	Ȫ	Ȫ	Ȫ	Ȫ	Ȫ	Ȫ	Ȫ	Ȫ	Ȫ	Ȫ	Ȫ	Ȫ	Ȫ	Ȫ	Ȫ	Ȫ	Ȫ	Ȫ	Ȫ	Ȫ	Ȫ	Ȫ	Ȫ	
ÿ	ÿ	ÿ	ÿ	ÿ	ÿ	ÿ	ÿ	ÿ	ÿ	ÿ	ÿ	ÿ	ÿ	ÿ	ÿ	ÿ	ÿ	ÿ	ÿ	ÿ	ÿ	ÿ	ÿ	ÿ	ÿ	ÿ	ÿ	ÿ	ÿ	
ã	ã	ã	ã	ã	ã	ã	ã	ã	ã	ã	ã	ã	ã	ã	ã	ã	ã	ã	ã	ã	ã	ã	ã	ã	ã	ã	ã	ã	ã	
đ	đ	đ	đ	đ	đ	đ	đ	đ	đ	đ	đ	đ	đ	đ	đ	đ	đ	đ	đ	đ	đ	đ	đ	đ	đ	đ	đ	đ	đ	
ē	ē	ē	ē	ē	ē	ē	ē	ē	ē	ē	ē	ē	ē	ē	ē	ē	ē	ē	ē	ē	ē	ē	ē	ē	ē	ē	ē	ē	ē	
g	g	g	g	g	g	g	g	g	g	g	g	g	g	g	g	g	g	g	g	g	g	g	g	g	g	g	g	g	g	
ĵ	ĵ	ĵ	ĵ	ĵ	ĵ	ĵ	ĵ	ĵ	ĵ	ĵ	ĵ	ĵ	ĵ	ĵ	ĵ	ĵ	ĵ	ĵ	ĵ	ĵ	ĵ	ĵ	ĵ	ĵ	ĵ	ĵ	ĵ	ĵ	ĵ	
ň	ň	ň	ň	ň	ň	ň	ň	ň	ň	ň	ň	ň	ň	ň	ň	ň	ň	ň	ň	ň	ň	ň	ň	ň	ň	ň	ň	ň	ň	
ř	ř	ř	ř	ř	ř	ř	ř	ř	ř	ř	ř	ř	ř	ř	ř	ř	ř	ř	ř	ř	ř	ř	ř	ř	ř	ř	ř	ř	ř	
ß	ţ	ţ	ţ	ţ	ţ	ţ	ţ	ţ	ţ	ţ	ţ	ţ	ţ	ţ	ţ	ţ	ţ	ţ	ţ	ţ	ţ	ţ	ţ	ţ	ţ	ţ	ţ	ţ	ţ	
Û	Û	Û	Û	Û	Û	Û	Û	Û	Û	Û	Û	Û	Û	Û	Û	Û	Û	Û	Û	Û	Û	Û	Û	Û	Û	Û	Û	Û	Û	
ÿ	ÿ	ÿ	ÿ	ÿ	ÿ	ÿ	ÿ	ÿ	ÿ	ÿ	ÿ	ÿ	ÿ	ÿ	ÿ	ÿ	ÿ	ÿ	ÿ	ÿ	ÿ	ÿ	ÿ	ÿ	ÿ	ÿ	ÿ	ÿ	ÿ	
nj	'n	'	"	'	'	'	'	'	'	'	'	'	'	'	'	'	'	'	'	'	'	'	'	'	'	'	'	'	'	
˘	˘	˘	˘	˘	˘	˘	˘	˘	˘	˘	˘	˘	˘	˘	˘	˘	˘	˘	˘	˘	˘	˘	˘	˘	˘	˘	˘	˘	˘	
-	—	—	—	—	@	&	/	\		()	[]	{	}			(())	^	~	°	§	•	°	¶	#	%	‰	
†	‡	'	'	"	"	"	'	'	,	"	<	>	«	»	'	'	"	*	**	*	.	+	<	=	>		¬	±	µ	

NOVEMBER

।	ᳵ	o	᳇	/	u	᳚	\	c	।	+	ᳵ	o	᳇	᳚
---	---	---	---	---	---	---	---	---	---	---	---	---	---	---

- 2 Family Overview
- 4 Design Information
- 5 Latin
- 21 Arabic عربي
- 27 Bangla বাংলা
- 41 Cyrillic Кириллица
- 58 Devanagari देवनागरी
- 72 Georgian ქართული
- 89 Greek Ελληνικά
- 106 Gujarati ગુજરાતી
- 120 Gurmukhi ਗੁਰਮੁਖੀ
- 134 Hebrew יִבְרֵית
- 146 Kannada ಕನ್ನಡ
- 160 Korean 한글
- 165 Malayalam മലയാളം
- 179 Meetei ꯀꯪꯂꯃꯅ
- 192 Odia ଓଡ଼ିଆ
- 206 Ol Chiki ଓଡ଼ିଆ
- 219 Sinhala සිංහල
- 233 Syllabics ᄀᄃᄆ
- 233 November
- 239 November Cond
- 243 **November Comp**
- 251 Tamil தமிழ்
- 265 Telugu తెలుగు
- 279 OpenType Features
- 289 Credits & Information

MORE

Rent

Buy November Comp

PDF created on 26 June 2023

NOVEMBER

- 2 Family Overview
- 4 Design Information
- 5 Latin
- 21 Arabic العربية
- 27 Bangla বাংলা
- 41 Cyrillic Кириллица
- 58 Devanagari देवनागरी
- 72 Georgian ქართული
- 89 Greek Ελληνικά
- 106 Gujarati ગુજરાતી
- 120 Gurmukhi ਗੁਰਮੁਖੀ
- 134 Hebrew עברית
- 146 Kannada ಕನ್ನಡ
- 160 Korean 한글
- 165 Malayalam മലയാളം
- 179 Meetei ꯀꯂꯃꯆ
- 192 Odia ଓଡ଼ିଆ
- 206 Ol Chiki ᱵᱟᱹᱨᱩᱵ
- 219 Sinhala සිංහල
- 233 Syllabics ႠႬႭႬ
- 251 Tamil தமிழ்
- 251 November
- 256 November Cond
- 259 November Comp
- 265 Telugu తెలుగు
- 279 OpenType Features
- 289 Credits & Information

MORE

Rent

Buy November

PDF created on 26 June 2023

ஆம்ஸ்டர்டாம்

Hairline | 32pt

கோபன்ஹேகன்

ExtraLight | 32pt

எடின்பரோ

Regular | 32pt

குவாங்சௌ

Bold | 32pt

இஸ்தான்புல்

Black | 32pt

பெங்களுர்

Thin | 32pt

திமிஷ்கு

Light | 32pt

போர்த்தலேசா

Medium | 32pt

ஹாங்காங்

Heavy | 32pt

NOVEMBER

- 2 Family Overview
- 4 Design Information
- 5 Latin
- 21 Arabic العربية
- 27 Bangla বাংলা
- 41 Cyrillic Кириллица
- 58 Devanagari देवनागरी
- 72 Georgian ქართული
- 89 Greek Ελληνικά
- 106 Gujarati ગુજરાતી
- 120 Gurmukhi ਗੁਰਮੁਖੀ
- 134 Hebrew עברית
- 146 Kannada ಕನ್ನಡ
- 160 Korean 한글
- 165 Malayalam മലയാളം
- 179 Meetei ꯀꯪꯂꯃꯅ
- 192 Odia ଓଡ଼ିଆ
- 206 Ol Chiki ᱵᱟᱹᱨᱫᱽᱯᱩᱨ
- 219 Sinhala සිංහල
- 233 Syllabics ႠႢႣ
- 251 Tamil தமிழ்
- 251 November
- 256 November Cond
- 259 November Comp
- 265 Telugu తెలుగు
- 279 OpenType Features
- 289 Credits & Information

MORE

Rent

Buy November

PDF created on 26 June 2023

அண்டம் அல்லது பிரபஞ்சம் (universe, இலத்தீன்: u

Hairline | 24pt

அண்டம் அல்லது பிரபஞ்சம் (universe, இலத்தீன்: u

Thin | 24pt

அண்டம் அல்லது பிரபஞ்சம் (universe, இலத்தீன்: u

ExtraLight | 24pt

அண்டம் அல்லது பிரபஞ்சம் (universe, இலத்தீன்: u

Light | 24pt

அண்டம் அல்லது பிரபஞ்சம் (universe, இலத்தீன்: u

Regular | 24pt

அண்டம் அல்லது பிரபஞ்சம் (universe, இலத்தீன்

Medium | 24pt

அண்டம் அல்லது பிரபஞ்சம் (universe, இலத்தீன்

Bold | 24pt

அண்டம் அல்லது பிரபஞ்சம் (universe, இலத்தீன்

Heavy | 24pt

அண்டம் அல்லது பிரபஞ்சம் (universe, இலத்தீன்

Black | 24pt

NOVEMBER

- 2 Family Overview
- 4 Design Information
- 5 Latin
- 21 Arabic العربية
- 27 Bangla বাংলা
- 41 Cyrillic Кириллица
- 58 Devanagari देवनागरी
- 72 Georgian ქართული
- 89 Greek Ελληνικά
- 106 Gujarati ગુજરાતી
- 120 Gurmukhi ਗੁਰਮੁਖੀ
- 134 Hebrew עברית
- 146 Kannada ಕನ್ನಡ
- 160 Korean 한글
- 165 Malayalam മലയാളം
- 179 Meetei ꯀꯪꯂꯃꯅ
- 192 Odia ଓଡ଼ିଆ
- 206 Ol Chiki ଓଲଚିକି
- 219 Sinhala සිංහල
- 233 Syllabics ႣႣႣ
- 251 Tamil தமிழ்
- 251 November
- 256 November Cond
- 259 November Comp
- 265 Telugu తెలుగు
- 279 OpenType Features
- 289 Credits & Information

MORE

Rent

Buy November

PDF created on 26 June 2023

உலக சுகாதார அமைப்பின் கொடியில் தற்கால உலகப் படத்தையும் (திசைக்கே

Hairline | 15/22pt

உலக சுகாதார அமைப்பின் கொடியில் தற்கால உலகப் படத்தையும் (திசைக்கே

Thin | 15/22pt

உலக சுகாதார அமைப்பின் கொடியில் தற்கால உலகப் படத்தையும் (திசைக்கே

ExtraLight | 15/22pt

உலக சுகாதார அமைப்பின் கொடியில் தற்கால உலகப் படத்தையும் (திசைக்கே

Light | 15/22pt

உலக சுகாதார அமைப்பின் கொடியில் தற்கால உலகப் படத்தையும் (திசைக்கே

Regular | 15/22pt

உலக சுகாதார அமைப்பின் கொடியில் தற்கால உலகப் படத்தையும் (திசைக்கே

Medium | 15/22pt

உலக சுகாதார அமைப்பின் கொடியில் தற்கால உலகப் படத்தையும் (திசைக்

Bold | 15/22pt

உலக சுகாதார அமைப்பின் கொடியில் தற்கால உலகப் படத்தையும் (திசை

Heavy | 15/22pt

உலக சுகாதார அமைப்பின் கொடியில் தற்கால உலகப் படத்தையும் (திசை

Black | 15/22pt

- 2 Family Overview
- 4 Design Information
- 5 Latin
- 21 Arabic العربية
- 27 Bangla বাংলা
- 41 Cyrillic Кириллица
- 58 Devanagari देवनागरी
- 72 Georgian ქართული
- 89 Greek Ελληνικά
- 106 Gujarati ગુજરાતી
- 120 Gurmukhi ਗੁਰਮੁਖੀ
- 134 Hebrew עברית
- 146 Kannada ಕನ್ನಡ
- 160 Korean 한글
- 165 Malayalam മലയാളം
- 179 Meetei ꯀꯂꯃꯅ
- 192 Odia ଓଡ଼ିଆ
- 206 Ol Chiki ᱵᱟᱹᱨᱩᱵ
- 219 Sinhala සිංහල
- 233 Syllabics ႠႢႣ
- 251 Tamil தமிழ்
- 251 November
- 256 November Cond
- 259 November Comp
- 265 Telugu తెలుగు
- 279 OpenType Features
- 289 Credits & Information

Rent

Buy November

உலக சுகாதார அமைப்பின் கொடியில் உலகப் படத்தையும் (திசைக்கோண சமதொலைவு வீச்சு) அஸ்லெப்பியசின் தடியையும் இணைத்துள்ளது. உலகம் எனப்படுவது அனைத்து மனித நாகரிகத்தையும் குறிப்பதாகும். குறிப் மனித அனுபவம், வரலாறு, அல்லது மனிதர் நிலையைக் குறிப்பதாகும். உலகெங்கும் எனக் குறிப்பது புவியின் எப்பாகத்திலும் என்பதாகும். பொதுவா

Hairline | 10/15pt

உலக சுகாதார அமைப்பின் கொடியில் உலகப் படத்தையும் (திசைக்கோண சமதொலைவு வீச்சு) அஸ்லெப்பியசின் தடியையும் இணைத்துள்ளது. உலகம் எனப்படுவது அனைத்து மனித நாகரிகத்தையும் குறிப்பதாகும். குறிப் மனித அனுபவம், வரலாறு, அல்லது பொதுவாக மனிதர் நிலையைக் குறிப் பொதுவாக உலகெங்கும் எனக் குறிப்பது புவியின் எப்பாகத்திலும் என்பதாகும்.

Light | 10/15pt

உலக சுகாதார அமைப்பின் கொடியில் உலகப் படத்தையும் (திசைக்கோண சமதொலைவு வீச்சு) அஸ்லெப்பியசின் தடியையும் இணைத்துள்ளது. உலகம் எனப்படுவது அனைத்து மனித நாகரிகத்தையும் குறிப்பதாகும். குறிப் மனித அனுபவம், வரலாறு, அல்லது பொதுவாக மனிதர் நிலையைக் குறிப்பதாகும். பொதுவாக உலகெங்கும் எனக் குறிப்பது புவியின் எப்பாகத்திலும் என்பதாகும்.

Bold | 10/15pt

உலக சுகாதார அமைப்பின் கொடியில் உலகப் படத்தையும் (திசைக்கோண சமதொலைவு வீச்சு) அஸ்லெப்பியசின் தடியையும் இணைத்துள்ளது. உலகம் எனப்படுவது அனைத்து மனித நாகரிகத்தையும் குறிப்பதாகும். குறிப் மனித அனுபவம், வரலாறு, அல்லது மனிதர் நிலையைக் குறிப்பதாகும். உலகெங்கும் எனக் குறிப்பது புவியின் எப்பாகத்திலும் என்பதாகும். பொதுவா

Thin | 10/15pt

உலக சுகாதார அமைப்பின் கொடியில் உலகப் படத்தையும் (திசைக்கோண சமதொலைவு வீச்சு) அஸ்லெப்பியசின் தடியையும் இணைத்துள்ளது. உலகம் எனப்படுவது அனைத்து மனித நாகரிகத்தையும் குறிப்பதாகும். குறிப் மனித அனுபவம், வரலாறு, அல்லது பொதுவாக மனிதர் நிலையைக் குறிப் பொதுவாக உலகெங்கும் எனக் குறிப்பது புவியின் எப்பாகத்திலும் என்பதாகும்.

Regular | 10/15pt

உலக சுகாதார அமைப்பின் கொடியில் உலகப் படத்தையும் (திசைக்கோண சமதொலைவு வீச்சு) அஸ்லெப்பியசின் தடியையும் இணைத்துள்ளது. உலகம் எனப்படுவது அனைத்து மனித நாகரிகத்தையும் குறிப்பதாகும். குறிப் மனித அனுபவம், வரலாறு, அல்லது பொதுவாக மனிதர் நிலையைக் குறிப்பதாகும். பொதுவாக உலகெங்கும் எனக் குறிப்பது புவியின் எப்பாகத்திலும் என்பதாகும்.

Heavy | 10/15pt

உலக சுகாதார அமைப்பின் கொடியில் உலகப் படத்தையும் (திசைக்கோண சமதொலைவு வீச்சு) அஸ்லெப்பியசின் தடியையும் இணைத்துள்ளது. உலகம் எனப்படுவது அனைத்து மனித நாகரிகத்தையும் குறிப்பதாகும். குறிப் மனித அனுபவம், வரலாறு, அல்லது மனிதர் நிலையைக் குறிப்பதாகும். உலகெங்கும் எனக் குறிப்பது புவியின் எப்பாகத்திலும் என்பதாகும். பொதுவா

ExtraLight | 10/15pt

உலக சுகாதார அமைப்பின் கொடியில் தற்கால உலகப் படத்தையும் (திசைக்கோண சமதொலைவு வீச்சு) அஸ்லெப்பியசின் தடியையும் இணைத்துள்ளது. உலகம் எனப்படுவது அனைத்து மனித நாகரிகத்தையும் குறிப்பதாகும். குறிப் மனித அனுபவம், வரலாறு, அல்லது பொதுவாக மனிதர் நிலையைக் குறிப்பதாகும். பொதுவாக உலகெங்கும் எனக் குறிப்பது புவியின் எப்பாகத்திலும் என்பதாகும்.

Medium | 10/15pt

உலக சுகாதார அமைப்பின் கொடியில் தற்கால உலகப் படத்தையும் (திசைக்கோண சமதொலைவு வீச்சு) அஸ்லெப்பியசின் தடியையும் இணைத்துள்ளது. உலகம் எனப்படுவது அனைத்து மனித நாகரிகத்தையும் குறிப்பதாகும். குறிப்பாக மனித அனுபவம், வரலாறு, அல்லது பொதுவாக மனிதர் நிலையைக் குறிப்பதாகும். பொதுவாக உலகெங்கும் எனக் குறிப்பது புவியின் எப்பாகத்திலும் என்பதாகும்.

Black | 10/15pt

2	Family Overview
4	Design Information
5	Latin
21	Arabic العربية
27	Bangla বাংলা
41	Cyrillic Кириллица
58	Devanagari देवनागरी
72	Georgian ქართული
89	Greek Ελληνικά
106	Gujarati ગુજરાતી
120	Gurmukhi ਗੁਰਮੁਖੀ
134	Hebrew עברית
146	Kannada ಕನ್ನಡ
160	Korean 한글
165	Malayalam മലയാളം
179	Meetei ꯀꯂꯃꯅ
192	Odia ଓଡ଼ିଆ
206	Ol Chiki ଓଡ଼ିଆ
219	Sinhala සිංහල
233	Syllabics <C>
251	Tamil தமிழ்
251	November
256	November Cond
259	November Comp
265	Telugu తెలుగు
279	OpenType Features
289	Credits & Information

உலக சுகாதார அமைப்பின் கொடியில் தற்கால உலகப் படத்தையும் (திசைக் சமதொலைவு வீச்சு) அஸ்லெப்பியசிக் தடியையும் இணைத்துள்ளது. உலகம் எனப்படுவது அனைத்து மனித நாகரிகத்தையும் குறிப்பதாகும். குறிப் மனித அனுபவம், வரலாறு, அல்லது பொதுவாக மனிதர் நிலையைக் குறிப் பொதுவாக உலகெங்கும் எனக் குறிப் புவியின் எப்பாகத்திலும் என்பதாகும். பொதுவாக உலகம் அண்டத்தின் மனி, வாழத்தக்க கோள்களையும் குறிக்கிற சமயவுரைகளில், உலகம் பொதுவாக பொருண்மிய, வெறுக்கத்தக்க ஒன்றா வானுலக, ஆன்மிய அல்லது புனித உலகத்திற்கு எதிரானதாகவும் கையாளப்படுகிறது. இந்து சமயத்தில் மேல் உலகங்களும் ஏழு கீழுலங்களும் உள்ளதாக குறிப்பிடப்படுகிறது. உலக தொகை எந்தவொருக் காலத்தும் உள் அனைத்து மக்கள் தொகைகளின் மொத்தமாகும்; இதேபோல, உலகப் பொருளியல் நிலை அனைத்துச் சமூகங்களின் (நாடுகளின்) பொருளிய நிலைகளின் மொத்தமாகும். உலகமய என்ற சொல் உலகத்தின் அனைத்துப் பகுதிகளிலும் பண்பாடுகள் ஒன்றை ஏற்றுக் கொள்வதாகும். உலகப் போட்டி மொத்த உலக உற்பத்தி, உலகக் கொடி போன்ற சொற்களில் உலகம் தற்போது இறைமையுள்ள நாடுகளின் மொத்தம் கூட்டு என்பது உள்ளீடாகும். உலக சமய அனைத்துலக மொழிகள், உலக அரசு, உலகப் போர் என்பவற்றில் உலகம் பன் அல்லது பலகண்டத்து வீச்சைக்

உலக சுகாதார அமைப்பின் கொடியில் தற்கால உலகப் படத்தையும் (திசைக் சமதொலைவு வீச்சு) அஸ்லெப்பியசிக் தடியையும் இணைத்துள்ளது. உலகம் எனப்படுவது அனைத்து மனித நாகரிகத்தையும் குறிப்பதாகும். குறிப் மனித அனுபவம், வரலாறு, அல்லது பொதுவாக மனிதர் நிலையைக் குறிப் பொதுவாக உலகெங்கும் எனக் குறிப் புவியின் எப்பாகத்திலும் என்பதாகும். பொதுவாக உலகம் அண்டத்தின் மனி, வாழத்தக்க கோள்களையும் குறிக்கிற சமயவுரைகளில், உலகம் பொதுவாக பொருண்மிய, வெறுக்கத்தக்க ஒன்றா வானுலக, ஆன்மிய அல்லது புனித உலகத்திற்கு எதிரானதாகவும் கையாளப்படுகிறது. இந்து சமயத்தில் மேல் உலகங்களும் ஏழு கீழுலங்களும் உள்ளதாக குறிப்பிடப்படுகிறது. உலக தொகை எந்தவொருக் காலத்தும் உள் அனைத்து மக்கள் தொகைகளின் மொத்தமாகும்; இதேபோல, உலகப் பொருளியல் நிலை அனைத்துச் சமூகங்களின் (நாடுகளின்) பொருளிய நிலைகளின் மொத்தமாகும். உலகமய என்ற சொல் உலகத்தின் அனைத்துப் பகுதிகளிலும் பண்பாடுகள் ஒன்றை ஏற்றுக் கொள்வதாகும். உலகப் போட்டி மொத்த உலக உற்பத்தி, உலகக் கொடி போன்ற சொற்களில் உலகம் தற்போது இறைமையுள்ள நாடுகளின் மொத்தம் கூட்டு என்பது உள்ளீடாகும். உலக சமய அனைத்துலக மொழிகள், உலக அரசு, உலகப் போர் என்பவற்றில் உலகம் பன் அல்லது பலகண்டத்து வீச்சைக்

உலக சுகாதார அமைப்பின் கொடியில் உலகப் படத்தையும் (திசைக்கோண சமதொலைவு வீச்சு) அஸ்லெப்பியசிக் தடியையும் இணைத்துள்ளது. உலகம் எனப்படுவது அனைத்து மனித நாகரிகத்தையும் குறிப்பதாகும். குறிப் மனித அனுபவம், வரலாறு, அல்லது பொதுவாக மனிதர் நிலையைக் குறிப்பதாகும். பொதுவாக உலகெங்கும் குறிப்பது புவியின் எப்பாகத்திலும் என்பதாகும். பொதுவாக உலகம் அன் மனிதர் வாழத்தக்க கோள்களையும் குறிக்கிறது. சமயவுரைகளில், உலகம் பொதுவாக பொருண்மிய, வெறுக்க ஒன்றாகவும் வானுலக, ஆன்மிய அ புனித உலகத்திற்கு எதிரானதாகவும் கையாளப்படுகிறது. இந்து சமயத்தி மேல் உலகங்களும் ஏழு கீழுலங்களு உள்ளதாக குறிப்பிடப்படுகிறது. உலக தொகை எந்தவொருக் காலத்தும் உள் அனைத்து மக்கள் தொகைகளின் மொத்தமாகும்; இதேபோல, உலகப் பொருளியல் நிலை அனைத்துச் சமூகங்களின் (நாடுகளின்) பொருள நிலைகளின் மொத்தமாகும். உலகமய என்ற சொல் உலகத்தின் அனைத்துப் பகுதிகளிலும் பண்பாடுகள் ஒன்றை ஏற்றுக் கொள்வதாகும். உலகப் போட்டி மொத்த உலக உற்பத்தி, உலகக் கொடி போன்ற சொற்களில் உலகம் தற்போது இறைமையுள்ள நாடுகளின் மொத்த அல்லது கூட்டு என்பது உள்ளீடாகும். சமயம், அனைத்துலக மொழிகள், உ மற்றும் உலகப் போர் என்பவற்றில் உ பன்னாட்டு அல்லது பலகண்டத்து வீ

NOVEMBER

- 2 Family Overview
- 4 Design Information
- 5 Latin
- 21 Arabic العربية
- 27 Bangla বাংলা
- 41 Cyrillic Кириллица
- 58 Devanagari देवनागरी
- 72 Georgian ქართული
- 89 Greek Ελληνικά
- 106 Gujarati ગુજરાતી
- 120 Gurmukhi ਗੁਰਮੁਖੀ
- 134 Hebrew עברית
- 146 Kannada ಕನ್ನಡ
- 160 Korean 한글
- 165 Malayalam മലയാളം
- 179 Meetei ꯀꯪꯂꯃꯅ
- 192 Odia ଓଡ଼ିଆ
- 206 Ol Chiki ᱵᱟᱠᱟᱨ
- 219 Sinhala සිංහල
- 233 Syllabics ႠႢႣႤ
- 251 Tamil தமிழ்
- 251 November
- 256 November Cond
- 259 November Comp
- 265 Telugu తెలుగు
- 279 OpenType Features
- 289 Credits & Information

MORE

Rent

Buy November Cond

PDF created on 26 June 2023

ஆம்ஸ்டர்டாம்

Hairline | 32pt

கோபன்ஹேகன்

ExtraLight | 32pt

எடின்பரோ

Regular | 32pt

குவாங்சிசள

Bold | 32pt

இஸ்தான்புல்

Black | 32pt

பெங்களுர்

Thin | 32pt

திமிஷ்டு

Light | 32pt

போர்த்துலேசா

Medium | 32pt

ஹாங்காங்

Heavy | 32pt

NOVEMBER

- 2 Family Overview
- 4 Design Information
- 5 Latin
- 21 Arabic العربية
- 27 Bangla বাংলা
- 41 Cyrillic Кириллица
- 58 Devanagari देवनागरी
- 72 Georgian ქართული
- 89 Greek Ελληνικά
- 106 Gujarati ગુજરાતી
- 120 Gurmukhi ਗੁਰਮੁਖੀ
- 134 Hebrew עברית
- 146 Kannada ಕನ್ನಡ
- 160 Korean 한글
- 165 Malayalam മലയാളം
- 179 Meetei ᯂᯀᯪᯂ
- 192 Odia ଓଡ଼ିଆ
- 206 Ol Chiki ᱵᱟᱠᱟᱨ
- 219 Sinhala සිංහල
- 233 Syllabics ႠႬႬ
- 251 Tamil தமிழ்
- 251 November
- 256 November Cond
- 259 November Comp
- 265 Telugu తెలుగు
- 279 OpenType Features
- 289 Credits & Information

MORE

Rent

Buy November Cond

PDF created on 26 June 2023

அண்டம் அல்லது பிரபஞ்சம் [universe, இலத்தீன்: universus] என்பது

Hairline | 24pt

அண்டம் அல்லது பிரபஞ்சம் [universe, இலத்தீன்: universus] என்பது

Thin | 24pt

அண்டம் அல்லது பிரபஞ்சம் [universe, இலத்தீன்: universus] என்பது

ExtraLight | 24pt

அண்டம் அல்லது பிரபஞ்சம் [universe, இலத்தீன்: universus] என்பது

Light | 24pt

அண்டம் அல்லது பிரபஞ்சம் [universe, இலத்தீன்: universus] என்பது

Regular | 24pt

அண்டம் அல்லது பிரபஞ்சம் [universe, இலத்தீன்: universus] என்பது

Medium | 24pt

அண்டம் அல்லது பிரபஞ்சம் [universe, இலத்தீன்: universus] என்பது

Bold | 24pt

அண்டம் அல்லது பிரபஞ்சம் [universe, இலத்தீன்: universus] என்பது

Heavy | 24pt

அண்டம் அல்லது பிரபஞ்சம் [universe, இலத்தீன்: universus] என்பது

Black | 24pt

NOVEMBER

- 2 Family Overview
- 4 Design Information
- 5 Latin
- 21 Arabic العربية
- 27 Bangla বাংলা
- 41 Cyrillic Кириллица
- 58 Devanagari देवनागरी
- 72 Georgian ქართული
- 89 Greek Ελληνικά
- 106 Gujarati ગુજરાતી
- 120 Gurmukhi ਗੁਰਮੁਖੀ
- 134 Hebrew עברית
- 146 Kannada ಕನ್ನಡ
- 160 Korean 한글
- 165 Malayalam മലയാളം
- 179 Meetei ꯀꯂꯃꯆ
- 192 Odia ଓଡ଼ିଆ
- 206 Ol Chiki ଓଲଚିକି
- 219 Sinhala සිංහල
- 233 Syllabics ႠႢႦ
- 251 Tamil தமிழ்
- 251 November
- 256 November Cond
- 259 November Comp
- 265 Telugu తెలుగు
- 279 OpenType Features
- 289 Credits & Information

MORE

Rent

Buy November Cond

PDF created on 26 June 2023

உலக சுகாதார அமைப்பின் கொடியில் தற்கால உலகப் படத்தையும் [திசைக்கோண சமதொலைவு வீச்சு] உ

Hairline | 15/22pt

உலக சுகாதார அமைப்பின் கொடியில் தற்கால உலகப் படத்தையும் [திசைக்கோண சமதொலைவு வீச்சு]

Thin | 15/22pt

உலக சுகாதார அமைப்பின் கொடியில் தற்கால உலகப் படத்தையும் [திசைக்கோண சமதொலைவு வீச்சு]

ExtraLight | 15/22pt

உலக சுகாதார அமைப்பின் கொடியில் தற்கால உலகப் படத்தையும் [திசைக்கோண சமதொலைவு வீச்சு]

Light | 15/22pt

உலக சுகாதார அமைப்பின் கொடியில் தற்கால உலகப் படத்தையும் [திசைக்கோண சமதொலைவு வீச்சு]

Regular | 15/22pt

உலக சுகாதார அமைப்பின் கொடியில் தற்கால உலகப் படத்தையும் [திசைக்கோண சமதொலைவு வீச்சு]

Medium | 15/22pt

உலக சுகாதார அமைப்பின் கொடியில் தற்கால உலகப் படத்தையும் [திசைக்கோண சமதொலைவு வீச்சு]

Bold | 15/22pt

உலக சுகாதார அமைப்பின் கொடியில் தற்கால உலகப் படத்தையும் [திசைக்கோண சமதொலைவு வீச்சு]

Heavy | 15/22pt

உலக சுகாதார அமைப்பின் கொடியில் தற்கால உலகப் படத்தையும் [திசைக்கோண சமதொலைவு வீச்சு]

Black | 15/22pt

NOVEMBER

- 2 Family Overview
- 4 Design Information
- 5 Latin
- 21 Arabic العربية
- 27 Bangla বাংলা
- 41 Cyrillic Кириллица
- 58 Devanagari देवनागरी
- 72 Georgian ქართული
- 89 Greek Ελληνικά
- 106 Gujarati ગુજરાતી
- 120 Gurmukhi ਗੁਰਮੁਖੀ
- 134 Hebrew עברית
- 146 Kannada ಕನ್ನಡ
- 160 Korean 한글
- 165 Malayalam മലയാളം
- 179 Meetei ꯀꯂꯃꯅ
- 192 Odia ଓଡ଼ିଆ
- 206 Ol Chiki ଓଲ ଚିକି
- 219 Sinhala සිංහල
- 233 Syllabics ႠႢႣႤ
- 251 Tamil தமிழ்
- 251 November
- 256 November Cond
- 259 November Comp
- 265 Telugu తెలుగు
- 279 OpenType Features
- 289 Credits & Information

MORE

Rent

Buy November Comp

PDF created on 26 June 2023

ஆம்ஸ்டர்டாம்

Hairline | 32pt

கோபன்ஹேகன்

ExtraLight | 32pt

எடின்பரோ

Regular | 32pt

குவாங்சௌ

Bold | 32pt

இஸ்தான்புல்

Black | 32pt

பெங்களுர்

Thin | 32pt

திமிஷ்கு

Light | 32pt

போர்த்துலேசா

Medium | 32pt

ஹாங்காங்

Heavy | 32pt

NOVEMBER

- 2 Family Overview
- 4 Design Information
- 5 Latin
- 21 Arabic العربية
- 27 Bangla বাংলা
- 41 Cyrillic Кириллица
- 58 Devanagari देवनागरी
- 72 Georgian ქართული
- 89 Greek Ελληνικά
- 106 Gujarati ગુજરાતી
- 120 Gurmukhi ਗੁਰਮੁਖੀ
- 134 Hebrew עברית
- 146 Kannada ಕನ್ನಡ
- 160 Korean 한글
- 165 Malayalam മലയാളം
- 179 Meetei ꯀꯂꯃꯅ
- 192 Odia ଓଡ଼ିଆ
- 206 Ol Chiki ᱵᱟᱹᱨᱫᱽᱯᱩᱨ
- 219 Sinhala සිංහල
- 233 Syllabics ႠႢႣ
- 251 Tamil தமிழ்
- 251 November
- 256 November Cond
- 259 November Comp
- 265 Telugu తెలుగు
- 279 OpenType Features
- 289 Credits & Information

MORE

Rent

Buy November Comp

PDF created on 26 June 2023

அண்டம் அல்லது பிரபஞ்சம் (universe, இலத்தீன்: universus) என்பது பரவெளி, நேரம், மற்றும்

Hairline | 24pt

அண்டம் அல்லது பிரபஞ்சம் (universe, இலத்தீன்: universus) என்பது பரவெளி, நேரம், மற்

Thin | 24pt

அண்டம் அல்லது பிரபஞ்சம் (universe, இலத்தீன்: universus) என்பது பரவெளி, நேரம்,

ExtraLight | 24pt

அண்டம் அல்லது பிரபஞ்சம் (universe, இலத்தீன்: universus) என்பது பரவெளி, நேர,

Light | 24pt

அண்டம் அல்லது பிரபஞ்சம் (universe, இலத்தீன்: universus) என்பது பரவெளி, (

Regular | 24pt

அண்டம் அல்லது பிரபஞ்சம் (universe, இலத்தீன்: universus) என்பது பரவெ

Medium | 24pt

அண்டம் அல்லது பிரபஞ்சம் (universe, இலத்தீன்: universus) என்பது பர

Bold | 24pt

அண்டம் அல்லது பிரபஞ்சம் (universe, இலத்தீன்: universus) என்பது |

Heavy | 24pt

அண்டம் அல்லது பிரபஞ்சம் (universe, இலத்தீன்: universus) என்

Black | 24pt

NOVEMBER

- 2 Family Overview
- 4 Design Information
- 5 Latin
- 21 Arabic العربية
- 27 Bangla বাংলা
- 41 Cyrillic Кириллица
- 58 Devanagari देवनागरी
- 72 Georgian ქართული
- 89 Greek Ελληνικά
- 106 Gujarati ગુજરાતી
- 120 Gurmukhi ਗੁਰਮੁਖੀ
- 134 Hebrew עברית
- 146 Kannada ಕನ್ನಡ
- 160 Korean 한글
- 165 Malayalam മലയാളം
- 179 Meetei ᯊᯫ᯴
- 192 Odia ଓଡ଼ିଆ
- 206 Ol Chiki ᱵᱟᱠᱟᱨ
- 219 Sinhala සිංහල
- 233 Syllabics ႠႢႣ
- 251 Tamil தமிழ்
- 251 November
- 256 November Cond
- 259 November Comp
- 265 Telugu తెలుగు
- 279 OpenType Features
- 289 Credits & Information

MORE

Rent

Buy November Comp

PDF created on 26 June 2023

உலக சுகாதார அமைப்பின் கொடியில் தற்கால உலகப் படத்தையும் (த்ரிசைக்கோண சமதொலைவு வீச்சு) அஸ்லெப்பியசின் தடிமையும் இணைத்

Hairline | 15/22pt

உலக சுகாதார அமைப்பின் கொடியில் தற்கால உலகப் படத்தையும் (த்ரிசைக்கோண சமதொலைவு வீச்சு) அஸ்லெப்பியசின் தடிமையும் இணைத்

Thin | 15/22pt

உலக சுகாதார அமைப்பின் கொடியில் தற்கால உலகப் படத்தையும் (த்ரிசைக்கோண சமதொலைவு வீச்சு) அஸ்லெப்பியசின் தடிமையும் இணைத்

ExtraLight | 15/22pt

உலக சுகாதார அமைப்பின் கொடியில் தற்கால உலகப் படத்தையும் (த்ரிசைக்கோண சமதொலைவு வீச்சு) அஸ்லெப்பியசின் தடிமையும் இணைத்

Light | 15/22pt

உலக சுகாதார அமைப்பின் கொடியில் தற்கால உலகப் படத்தையும் (த்ரிசைக்கோண சமதொலைவு வீச்சு) அஸ்லெப்பியசின் தடிமையும் இணைத்

Regular | 15/22pt

உலக சுகாதார அமைப்பின் கொடியில் தற்கால உலகப் படத்தையும் (த்ரிசைக்கோண சமதொலைவு வீச்சு) அஸ்லெப்பியசின் தடிமையும் இணைத்

Medium | 15/22pt

உலக சுகாதார அமைப்பின் கொடியில் தற்கால உலகப் படத்தையும் (த்ரிசைக்கோண சமதொலைவு வீச்சு) அஸ்லெப்பியசின் தடிமையும் இணைத்

Bold | 15/22pt

உலக சுகாதார அமைப்பின் கொடியில் தற்கால உலகப் படத்தையும் (த்ரிசைக்கோண சமதொலைவு வீச்சு) அஸ்லெப்பியசின் தடிமையும் இணைத்

Heavy | 15/22pt

உலக சுகாதார அமைப்பின் கொடியில் தற்கால உலகப் படத்தையும் (த்ரிசைக்கோண சமதொலைவு வீச்சு) அஸ்லெப்பியசின் தடிமையும் இணைத்

Black | 15/22pt

- 2 Family Overview
- 4 Design Information
- 5 Latin
- 21 Arabic عربي
- 27 Bangla বাংলা
- 41 Cyrillic Кириллица
- 58 Devanagari देवनागरी
- 72 Georgian ქართული
- 89 Greek Ελληνικά
- 106 Gujarati ગુજરાતી
- 120 Gurmukhi ਗੁਰਮੁਖੀ
- 134 Hebrew עברית
- 146 Kannada ಕನ್ನಡ
- 160 Korean 한글
- 165 Malayalam മലയാളം
- 179 Meetei ꯀꯂ
- 192 Odia ଓଡ଼ିଆ
- 206 Ol Chiki ᱵᱟᱹᱨᱩᱵ
- 219 Sinhala සිංහල
- 233 Syllabics ႠႡႢ
- 251 Tamil தமிழ்
- 251 November
- 256 November Cond
- 259 November Comp
- 265 Telugu తెలుగు
- 279 OpenType Features
- 289 Credits & Information

MORE

Rent

Buy November Comp

PDF created on 26 June 2023

Character Set

	A	B	C	D	E	F	G	H	I	J	K	L	M	N	O	P	Q	Q	R	S	T	U	V	W	X	Y	Z	a	ɑ		
b	c	d	e	f	g	g	h	i	j	k	l	m	n	o	p	q	r	s	t	u	v	w	x	y	y	z	0	θ	θ		
1	2	3	4	5	6	7	8	9	À	Á	Â	Ã	Ä	Å	Ă	Ą	Ȧ	Ȧ	Ȧ	Ȧ	Ȧ	Ȧ	Ȧ	Ȧ	Ȧ	Ȧ	Ȧ	Ȧ	Ȧ	Ȧ	
Ă	Á	Â	Ă	Ȧ	Ȧ	Ȧ	Ȧ	Ȧ	Ȧ	Ȧ	Ȧ	Ȧ	Ȧ	Ȧ	Ȧ	Ȧ	Ȧ	Ȧ	Ȧ	Ȧ	Ȧ	Ȧ	Ȧ	Ȧ	Ȧ	Ȧ	Ȧ	Ȧ	Ȧ		
Ë	È	É	Ê	Ë	Ê	Ë	Ë	Ë	Ë	Ë	Ë	Ë	Ë	Ë	Ë	Ë	Ë	Ë	Ë	Ë	Ë	Ë	Ë	Ë	Ë	Ë	Ë	Ë	Ë		
Ĥ	Ĥ	Ĥ	Ĥ	Ĥ	Ĥ	Ĥ	Ĥ	Ĥ	Ĥ	Ĥ	Ĥ	Ĥ	Ĥ	Ĥ	Ĥ	Ĥ	Ĥ	Ĥ	Ĥ	Ĥ	Ĥ	Ĥ	Ĥ	Ĥ	Ĥ	Ĥ	Ĥ	Ĥ	Ĥ		
Ĺ	Ĺ	Ĺ	Ĺ	Ĺ	Ĺ	Ĺ	Ĺ	Ĺ	Ĺ	Ĺ	Ĺ	Ĺ	Ĺ	Ĺ	Ĺ	Ĺ	Ĺ	Ĺ	Ĺ	Ĺ	Ĺ	Ĺ	Ĺ	Ĺ	Ĺ	Ĺ	Ĺ	Ĺ	Ĺ	Ĺ	
Ô	Ō	Õ	Ö	Ŏ	Ȯ	Ȯ	Ȯ	Ȯ	Ȯ	Ȯ	Ȯ	Ȯ	Ȯ	Ȯ	Ȯ	Ȯ	Ȯ	Ȯ	Ȯ	Ȯ	Ȯ	Ȯ	Ȯ	Ȯ	Ȯ	Ȯ	Ȯ	Ȯ	Ȯ	Ȯ	
Š	Ś	Ŝ	Ş	Ș	Ş	Ş	Ş	Ş	Ş	Ş	Ş	Ş	Ş	Ş	Ş	Ş	Ş	Ş	Ş	Ş	Ş	Ş	Ş	Ş	Ş	Ş	Ş	Ş	Ş	Ş	
Û	Ü	Ȫ	Ȫ	Ȫ	Ȫ	Ȫ	Ȫ	Ȫ	Ȫ	Ȫ	Ȫ	Ȫ	Ȫ	Ȫ	Ȫ	Ȫ	Ȫ	Ȫ	Ȫ	Ȫ	Ȫ	Ȫ	Ȫ	Ȫ	Ȫ	Ȫ	Ȫ	Ȫ	Ȫ	Ȫ	
ÿ	ÿ	ÿ	ÿ	ÿ	ÿ	ÿ	ÿ	ÿ	ÿ	ÿ	ÿ	ÿ	ÿ	ÿ	ÿ	ÿ	ÿ	ÿ	ÿ	ÿ	ÿ	ÿ	ÿ	ÿ	ÿ	ÿ	ÿ	ÿ	ÿ	ÿ	
ã	ã	ã	ã	ã	ã	ã	ã	ã	ã	ã	ã	ã	ã	ã	ã	ã	ã	ã	ã	ã	ã	ã	ã	ã	ã	ã	ã	ã	ã	ã	
ǎ	ǎ	ǎ	ǎ	ǎ	ǎ	ǎ	ǎ	ǎ	ǎ	ǎ	ǎ	ǎ	ǎ	ǎ	ǎ	ǎ	ǎ	ǎ	ǎ	ǎ	ǎ	ǎ	ǎ	ǎ	ǎ	ǎ	ǎ	ǎ	ǎ	ǎ	
ē	ē	ē	ē	ē	ē	ē	ē	ē	ē	ē	ē	ē	ē	ē	ē	ē	ē	ē	ē	ē	ē	ē	ē	ē	ē	ē	ē	ē	ē	ē	
ğ	ğ	ğ	ğ	ğ	ğ	ğ	ğ	ğ	ğ	ğ	ğ	ğ	ğ	ğ	ğ	ğ	ğ	ğ	ğ	ğ	ğ	ğ	ğ	ğ	ğ	ğ	ğ	ğ	ğ	ğ	ğ
ĵ	ĵ	ĵ	ĵ	ĵ	ĵ	ĵ	ĵ	ĵ	ĵ	ĵ	ĵ	ĵ	ĵ	ĵ	ĵ	ĵ	ĵ	ĵ	ĵ	ĵ	ĵ	ĵ	ĵ	ĵ	ĵ	ĵ	ĵ	ĵ	ĵ	ĵ	
ň	ň	ň	ň	ň	ň	ň	ň	ň	ň	ň	ň	ň	ň	ň	ň	ň	ň	ň	ň	ň	ň	ň	ň	ň	ň	ň	ň	ň	ň	ň	ň
ø	ø	ø	ø	ø	ø	ø	ø	ø	ø	ø	ø	ø	ø	ø	ø	ø	ø	ø	ø	ø	ø	ø	ø	ø	ø	ø	ø	ø	ø	ø	
ß	ţ	ţ	ţ	ţ	ţ	ţ	ţ	ţ	ţ	ţ	ţ	ţ	ţ	ţ	ţ	ţ	ţ	ţ	ţ	ţ	ţ	ţ	ţ	ţ	ţ	ţ	ţ	ţ	ţ	ţ	
Û	Û	Û	Û	Û	Û	Û	Û	Û	Û	Û	Û	Û	Û	Û	Û	Û	Û	Û	Û	Û	Û	Û	Û	Û	Û	Û	Û	Û	Û	Û	
ÿ	ÿ	ÿ	ÿ	ÿ	ÿ	ÿ	ÿ	ÿ	ÿ	ÿ	ÿ	ÿ	ÿ	ÿ	ÿ	ÿ	ÿ	ÿ	ÿ	ÿ	ÿ	ÿ	ÿ	ÿ	ÿ	ÿ	ÿ	ÿ	ÿ	ÿ	
nj	'n	'	"	'	'	'	'	'	'	'	'	'	'	'	'	'	'	'	'	'	'	'	'	'	'	'	'	'	'	'	
˘	˘	˘	˘	˘	˘	˘	˘	˘	˘	˘	˘	˘	˘	˘	˘	˘	˘	˘	˘	˘	˘	˘	˘	˘	˘	˘	˘	˘	˘	˘	
—	—	@	&	/	\		()	[]	{	}			(())	^	~	°	§	•	°	¶	#	%	‰	+	≠	'	'	
'	"	"	"	'	'	'	'	'	'	'	'	'	'	'	'	'	'	'	'	'	'	'	'	'	'	'	'	'	'	'	

NOVEMBER

- 2 Family Overview
- 4 Design Information
- 5 Latin
- 21 Arabic العربية
- 27 Bangla বাংলা
- 41 Cyrillic Кириллица
- 58 Devanagari देवनागरी
- 72 Georgian ქართული
- 89 Greek Ελληνικά
- 106 Gujarati ગુજરાતી
- 120 Gurmukhi ਗੁਰਮੁਖੀ
- 134 Hebrew עברית
- 146 Kannada ಕನ್ನಡ
- 160 Korean 한글
- 165 Malayalam മലയാളം
- 179 Meetei ꯀꯂꯃꯆ
- 192 Odia ଓଡ଼ିଆ
- 206 Ol Chiki ଓଲଚିକି
- 219 Sinhala සිංහල
- 233 Syllabics ႠႬႭႬ
- 251 **Tamil தமிழ்**
- 251 November
- 256 November Cond
- 259 **November Comp**
- 265 Telugu తెలుగు
- 279 OpenType Features
- 289 Credits & Information

ண்	த்	நீ	பீ	மீ	யீ	ரீ	ரீ	லீ	வீ	ழீ	ளீ	றீ	னீ	ஜீ	ஷீ	ஸீ	ஹீ	கீ	ங்	சு	று	டு	று	து	நு	பு	மு	
யு	ரு	லு	வு	மு	ளு	று	று	ஐ	ஔ	ஹ	க்	ஃ	க்	ஃ	க்	ஃ	க்	ஃ	க்	ஃ	க்	ஃ	க்	ஃ	க்	ஃ	க்	ஃ
று	று	ஐ	ஔ	ஹ	க்	ஃ	க்	ஃ	க்	ஃ	க்	ஃ	க்	ஃ	க்	ஃ	க்	ஃ	க்	ஃ	க்	ஃ	க்	ஃ	க்	ஃ	க்	ஃ
மீ	ஹ	பு	ஹ	ஹ	ஹ	ஹ	ஹ	ஹ	ஹ	ஹ	ஹ	ஹ	ஹ	ஹ	ஹ	ஹ	ஹ	ஹ	ஹ	ஹ	ஹ	ஹ	ஹ	ஹ	ஹ	ஹ	ஹ	ஹ

MORE

Rent

Buy November Comp

PDF created on 26 June 2023

NOVEMBER

- 2 Family Overview
- 4 Design Information
- 5 Latin
- 21 Arabic العربية
- 27 Bangla বাংলা
- 41 Cyrillic Кириллица
- 58 Devanagari देवनागरी
- 72 Georgian ქართული
- 89 Greek Ελληνικά
- 106 Gujarati ગુજરાતી
- 120 Gurmukhi ਗੁਰਮੁਖੀ
- 134 Hebrew עברית
- 146 Kannada ಕನ್ನಡ
- 160 Korean 한글
- 165 Malayalam മലയാളം
- 179 Meetei ꯀꯂꯃꯅ
- 192 Odia ଓଡ଼ିଆ
- 206 Ol Chiki ᱵᱟᱹᱨᱩᱵ
- 219 Sinhala සිංහල
- 233 Syllabics ႠႢႣႤ
- 251 Tamil தமிழ்
- 265 Telugu తెలుగు
- 265 November
- 270 November Cond
- 273 November Comp
- 279 OpenType Features
- 289 Credits & Information

MORE

Rent

Buy November

PDF created on 26 June 2023

ఆమ్స్టర్‌డ్యామ్

Hairline | 32pt

కోపెన్‌హాగన్

Extralight | 32pt

ఎడిన్‌బరా

Regular | 32pt

గావ్‌గౌ

Bold | 32pt

ఇస్టాంబుల్

Black | 32pt

బెంగుళూరు

Thin | 32pt

డమాస్కుస్

Light | 32pt

ఫోర్ట్‌లెజా

Medium | 32pt

హాంగ్‌కాంగ్

Heavy | 32pt

NOVEMBER

- 2 Family Overview
- 4 Design Information
- 5 Latin
- 21 Arabic العربية
- 27 Bangla বাংলা
- 41 Cyrillic Кириллица
- 58 Devanagari देवनागरी
- 72 Georgian ქართული
- 89 Greek Ελληνικά
- 106 Gujarati ગુજરાતી
- 120 Gurmukhi ਗੁਰਮੁਖੀ
- 134 Hebrew עברית
- 146 Kannada ಕನ್ನಡ
- 160 Korean 한글
- 165 Malayalam മലയാളം
- 179 Meetei ᯀᯂᯐᯄ
- 192 Odia ଓଡ଼ିଆ
- 206 Ol Chiki ᱵᱟᱠᱟ
- 219 Sinhala සිංහල
- 233 Syllabics ႠႢႣ
- 251 Tamil தமிழ்
- 265 Telugu తెలుగు
- 265 November
- 270 November Cond
- 273 November Comp
- 279 OpenType Features
- 289 Credits & Information

MORE

Rent

Buy November

PDF created on 26 June 2023

ఆకాశంలో మనకు కనిపించే కోటానుకోట్ల నక్షత్రాలు, గ్రహాలు, తోక

Hairline | 24pt

ఆకాశంలో మనకు కనిపించే కోటానుకోట్ల నక్షత్రాలు, గ్రహాలు, తోక

Thin | 24pt

ఆకాశంలో మనకు కనిపించే కోటానుకోట్ల నక్షత్రాలు, గ్రహాలు, తోక

Extralight | 24pt

ఆకాశంలో మనకు కనిపించే కోటానుకోట్ల నక్షత్రాలు, గ్రహాలు, తోక

Light | 24pt

ఆకాశంలో మనకు కనిపించే కోటానుకోట్ల నక్షత్రాలు, గ్రహాలు, తోక

Regular | 24pt

ఆకాశంలో మనకు కనిపించే కోటానుకోట్ల నక్షత్రాలు, గ్రహాలు, తోక

Medium | 24pt

ఆకాశంలో మనకు కనిపించే కోటానుకోట్ల నక్షత్రాలు, గ్రహాలు, తోక

Bold | 24pt

ఆకాశంలో మనకు కనిపించే కోటానుకోట్ల నక్షత్రాలు, గ్రహాలు, తోక

Heavy | 24pt

ఆకాశంలో మనకు కనిపించే కోటానుకోట్ల నక్షత్రాలు, గ్రహాలు, తోక

Black | 24pt

NOVEMBER

- 2 Family Overview
- 4 Design Information
- 5 Latin
- 21 Arabic العربية
- 27 Bangla বাংলা
- 41 Cyrillic Кириллица
- 58 Devanagari देवनागरी
- 72 Georgian ქართული
- 89 Greek Ελληνικά
- 106 Gujarati ગુજરાતી
- 120 Gurmukhi ਗੁਰਮੁਖੀ
- 134 Hebrew עברית
- 146 Kannada ಕನ್ನಡ
- 160 Korean 한글
- 165 Malayalam മലയാളം
- 179 Meetei ꯀꯪꯂꯃꯅ
- 192 Odia ଓଡ଼ିଆ
- 206 Ol Chiki ଓଲ ଚିକି
- 219 Sinhala සිංහල
- 233 Syllabics ႠႢႣႤ
- 251 Tamil தமிழ்
- 265 Telugu తెలుగు
- 265 November
- 270 November Cond
- 273 November Comp
- 279 OpenType Features
- 289 Credits & Information

MORE

Rent

Buy November

PDF created on 26 June 2023

ప్రపంచము అని సాధారణంగా భూ గ్రహాన్ని గురించి వ్యవహరిస్తారు. ఆంగ్లములో దీన్ని వరల్డ్ అని అంటారు. **Hairline | 15/22pt**

ప్రపంచము అని సాధారణంగా భూ గ్రహాన్ని గురించి వ్యవహరిస్తారు. ఆంగ్లములో దీన్ని వరల్డ్ అని అంటారు. **Thin | 15/22pt**

ప్రపంచము అని సాధారణంగా భూ గ్రహాన్ని గురించి వ్యవహరిస్తారు. ఆంగ్లములో దీన్ని వరల్డ్ అని అంటారు. **Extralight | 15/22pt**

ప్రపంచము అని సాధారణంగా భూ గ్రహాన్ని గురించి వ్యవహరిస్తారు. ఆంగ్లములో దీన్ని వరల్డ్ అని అంటారు. **Light | 15/22pt**

ప్రపంచము అని సాధారణంగా భూ గ్రహాన్ని గురించి వ్యవహరిస్తారు. ఆంగ్లములో దీన్ని వరల్డ్ అని అంటారు. **Regular | 15/22pt**

ప్రపంచము అని సాధారణంగా భూ గ్రహాన్ని గురించి వ్యవహరిస్తారు. ఆంగ్లములో దీన్ని వరల్డ్ అని అంటారు. **Medium | 15/22pt**

ప్రపంచము అని సాధారణంగా భూ గ్రహాన్ని గురించి వ్యవహరిస్తారు. ఆంగ్లములో దీన్ని వరల్డ్ అని అంటారు. **Bold | 15/22pt**

ప్రపంచము అని సాధారణంగా భూ గ్రహాన్ని గురించి వ్యవహరిస్తారు. ఆంగ్లములో దీన్ని వరల్డ్ అని అంటారు. **Heavy | 15/22pt**

ప్రపంచము అని సాధారణంగా భూ గ్రహాన్ని గురించి వ్యవహరిస్తారు. ఆంగ్లములో దీన్ని వరల్డ్ అని అంటారు. **Black | 15/22pt**

- 2 Family Overview
- 4 Design Information
- 5 Latin
- 21 Arabic العربية
- 27 Bangla বাংলা
- 41 Cyrillic Кириллица
- 58 Devanagari देवनागरी
- 72 Georgian ქართული
- 89 Greek Ελληνικά
- 106 Gujarati ગુજરાતી
- 120 Gurmukhi ਗੁਰਮੁਖੀ
- 134 Hebrew עברית
- 146 Kannada ಕನ್ನಡ
- 160 Korean 한글
- 165 Malayalam മലയാളം
- 179 Meetei ꯀꯂꯃꯅ
- 192 Odia ଓଡ଼ିଆ
- 206 Ol Chiki ᱵᱟᱹᱨᱩᱵ
- 219 Sinhala සිංහල
- 233 Syllabics ႠႢႣ
- 251 Tamil தமிழ்
- 265 Telugu తెలుగు
- 265 November
- 270 November Cond
- 273 November Comp
- 279 OpenType Features
- 289 Credits & Information

MORE

Rent

Buy November

PDF created on 26 June 2023

ప్రపంచము అని సాధారణంగా భూ గ్రహాన్ని గుర్తించవచ్చు. ఆంగ్లములో దీన్ని వరల్డ్ అని అంటారు. పదము అంతరించిన ప్రాచీన పదబంధము చే యేర్పడినది. వర్ అనగా మనిషి అనగా వయసు. కలిపి వరల్డ్ అంటే మనిషి జీవిత అని అర్థము. 30 లక్షల సంవత్సరాల పూర్వము భూమిపై ప్రాచీన జీవజన్తువులు ఉన్నాయి. ఇటువంటి ప్రమాణాలు కొందరు వ్యతిరేకిస్తుండటము వలన ఈ ప్రక్రియ చర్చనీయాంశము అయ్యింది. 2006 ఫిబ్రవరి 25 వ తేదీ అంచనా ప్రకారము ప్రపంచ జనాభా 6.5 బిలియన్లకు చేరినది. ఈ క్రింది పటము 2050 వరకు ప్రపంచ జనాభా పెరుగుదలను అంచనా వేస్తున్నది. బుద్ధిజంలో, ఆశ్రమంలో నుండి వైవిధ్యంగా, సమాజం అంటే ప్రపంచానికి సూచిస్తుంది,, అలాంటి సంపద, కీర్తి, ఉద్యోగాలు, యుద్ధం వంటి ప్రాపంచిక పొందటానికే ఆధ్యాత్మిక ప్రపంచములో ఆధ్యాత్మికపథంలో ఉన్నవారు ముందు మానసిక రాజ్యం కాల్ ఏలో కోరవచ్చు. ప్రపంచ అధికార భాష అనేది ఏదీ లేనప్పటికీ, ఆంగ్లము, ఫ్రెంఛ్ భాషను అధిగమించి అందరూ సాధారణంగా ఉపయోగించే ప్రపంచ భాష అయినదని చాలా మంది యొక్క భావన. ఎలక్ట్రానిక్ మీడియాల్లో, రాయబార వ్యవహారాలలో కూడా అత్యంత తరచుగా ఆంగ్లమును ఉపయోగిస్తున్నారు. ఆంగ్లము, ఫ్రెంఛ్, స్పానిష్, రష్యన్ భాషలు ఐక్యరాజ్యసమితి యొక్క అధికార భాషలు. వీటన్నింటినీ ప్రపంచ భాషలు అనవచ్చు. సోవియట్ సమాఖ్య పతనముతో రష్యన్ యొక్క ఉపయోగము చాలా వరకు తగ్గినది. కాబట్టి రష్యన్ యొక్క ప్రపంచ భాషా స్థాయి సందేహాస్పదమే.

ప్రపంచము అని సాధారణంగా భూ గ్రహాన్ని గుర్తించవచ్చు. ఆంగ్లములో దీన్ని వరల్డ్ అని అంటారు. పదము అంతరించిన ప్రాచీన పదబంధము చే యేర్పడినది. వర్ అనగా మనిషి అనగా వయసు. కలిపి వరల్డ్ అంటే మనిషి జీవిత అని అర్థము. 30 లక్షల సంవత్సరాల పూర్వము భూమిపై ప్రాచీన జీవజన్తువులు ఉన్నాయి. ఇటువంటి ప్రమాణాలు కొందరు వ్యతిరేకిస్తుండటము వలన ఈ ప్రక్రియ చర్చనీయాంశము అయ్యింది. 2006 ఫిబ్రవరి 25 వ తేదీ అంచనా ప్రకారము ప్రపంచ జనాభా 6.5 బిలియన్లకు చేరినది. ఈ క్రింది పటము 2050 వరకు ప్రపంచ జనాభా పెరుగుదలను అంచనా వేస్తున్నది. బుద్ధిజంలో, ఆశ్రమంలో నుండి వైవిధ్యంగా, సమాజం అంటే. ఇది భౌతిక ప్రపంచానికి సూచిస్తుంది,, అలాంటి సంపద, కీర్తి, ఉద్యోగాలు, యుద్ధం వంటి ప్రాపంచిక పొందటానికే ఆధ్యాత్మిక ప్రపంచములో ఆధ్యాత్మికపథంలో ఉంటుంది, మార్పులు మేము మానసిక రాజ్యం కోరవచ్చు. ప్రపంచ అధికార భాష అనేది ఏదీ లేనప్పటికీ, ఆంగ్లము, ఫ్రెంఛ్ భాషను అధిగమించి అందరూ సాధారణంగా ఉపయోగించే ప్రపంచ భాష అయినదని చాలా మంది యొక్క భావన. ఎలక్ట్రానిక్ మీడియాల్లో, రాయబార వ్యవహారాలలో కూడా అత్యంత తరచుగా ఆంగ్లమును ఉపయోగిస్తున్నారు. ఆంగ్లము, ఫ్రెంఛ్, స్పానిష్, రష్యన్ భాషలు ఐక్యరాజ్యసమితి యొక్క అధికార భాషలు. వీటన్నింటినీ ప్రపంచ భాషలు అనవచ్చు. సోవియట్ సమాఖ్య పతనముతో రష్యన్ యొక్క ఉపయోగము చాలా వరకు తగ్గినది. కాబట్టి రష్యన్ యొక్క ప్రపంచ భాషా స్థాయి సందేహాస్పదమే.

ప్రపంచము అని సాధారణంగా భూ గ్రహాన్ని గుర్తించవచ్చు. ఆంగ్లములో దీన్ని వరల్డ్ అని అంటారు. పదము అంతరించిన ప్రాచీన పదబంధము చే యేర్పడినది. వర్ అనగా మనిషి అనగా వయసు. కలిపి వరల్డ్ అంటే మనిషి జీవిత అని అర్థము. 30 లక్షల సంవత్సరాల పూర్వము భూమిపై ప్రాచీన జీవజన్తువులు ఉన్నాయి. ఇటువంటి ప్రమాణాలు కొందరు వ్యతిరేకిస్తుండటము వలన ఈ ప్రక్రియ చర్చనీయాంశము అయ్యింది. 2006 ఫిబ్రవరి 25 వ తేదీ అంచనా ప్రకారము ప్రపంచ జనాభా 6.5 బిలియన్లకు చేరినది. ఈ క్రింది పటము 2050 వరకు ప్రపంచ జనాభా పెరుగుదలను అంచనా వేస్తున్నది. బుద్ధిజంలో, ఆశ్రమంలో నుండి వైవిధ్యంగా, సమాజం అంటే. ఇది భౌతిక ప్రపంచానికి సూచిస్తుంది,, అలాంటి సంపద, కీర్తి, ఉద్యోగాలు, యుద్ధం వంటి ప్రాపంచిక పొందటానికే ఆధ్యాత్మిక ప్రపంచములో ఆధ్యాత్మికపథంలో ఉంటుంది, మార్పులు మేము మానసిక రాజ్యం కాల్ ఏలో కోరవచ్చు. ప్రపంచ అధికార భాష అనేది ఏదీ లేనప్పటికీ, ఆంగ్లము, ఫ్రెంఛ్ భాషను అధిగమించి అందరూ సాధారణంగా ఉపయోగించే ప్రపంచ భాష అయినదని చాలా మంది యొక్క భావన. ఎలక్ట్రానిక్ మీడియాల్లో, రాయబార వ్యవహారాలలో కూడా అత్యంత తరచుగా ఆంగ్లమును ఉపయోగిస్తున్నారు. ఆంగ్లము, ఫ్రెంఛ్, స్పానిష్, రష్యన్ భాషలు ఐక్యరాజ్యసమితి యొక్క అధికార భాషలు. వీటన్నింటినీ ప్రపంచ భాషలు అనవచ్చు. సోవియట్ సమాఖ్య పతనముతో రష్యన్ యొక్క ఉపయోగము చాలా వరకు తగ్గినది. కాబట్టి రష్యన్ యొక్క ప్రపంచ భాషా స్థాయి సందేహాస్పదమే.

NOVEMBER

- 2 Family Overview
- 4 Design Information
- 5 Latin
- 21 Arabic العربية
- 27 Bangla বাংলা
- 41 Cyrillic Кириллица
- 58 Devanagari देवनागरी
- 72 Georgian ქართული
- 89 Greek Ελληνικά
- 106 Gujarati ગુજરાતી
- 120 Gurmukhi ਗੁਰਮੁਖੀ
- 134 Hebrew עברית
- 146 Kannada ಕನ್ನಡ
- 160 Korean 한글
- 165 Malayalam മലയാളം
- 179 Meetei ꯀꯂꯃꯅ
- 192 Odia ଓଡ଼ିଆ
- 206 Ol Chiki ᱵᱟᱠᱟᱨ
- 219 Sinhala සිංහල
- 233 Syllabics ႠႢႣ
- 251 Tamil தமிழ்
- 265 Telugu తెలుగు
- 265 November
- 270 November Cond
- 273 November Comp
- 279 OpenType Features
- 289 Credits & Information

MORE

Rent

Buy November Cond

PDF created on 26 June 2023

ఆమ్స్టర్‌డ్యామ్

Hairline | 32pt

కోపెన్‌హాగన్

Extralight | 32pt

ఎడిన్‌బరా

Regular | 32pt

గావ్యంగౌ

Bold | 32pt

ఇస్టాంబుల్

Black | 32pt

బెంగుళూరు

Thin | 32pt

డమాస్కస్

Light | 32pt

ఫోర్ట్‌లెజా

Medium | 32pt

హాంగ్‌కాంగ్

Heavy | 32pt

NOVEMBER

- 2 Family Overview
- 4 Design Information
- 5 Latin
- 21 Arabic العربية
- 27 Bangla বাংলা
- 41 Cyrillic Кириллица
- 58 Devanagari देवनागरी
- 72 Georgian ქართული
- 89 Greek Ελληνικά
- 106 Gujarati ગુજરાતી
- 120 Gurmukhi ਗੁਰਮੁਖੀ
- 134 Hebrew עברית
- 146 Kannada ಕನ್ನಡ
- 160 Korean 한글
- 165 Malayalam മലയാളം
- 179 Meetei ꯀꯂꯃꯆ
- 192 Odia ଓଡ଼ିଆ
- 206 Ol Chiki ᱵᱟᱹᱨᱩᱵ
- 219 Sinhala සිංහල
- 233 Syllabics ႠႬႭႬႧ
- 251 Tamil தமிழ்
- 265 Telugu తెలుగు
- 265 November
- 270 November Cond
- 273 November Comp
- 279 OpenType Features
- 289 Credits & Information

MORE

Rent

Buy November Cond

PDF created on 26 June 2023

ఆకాశంలో మనకు కనిపించే కోటానుకోట్ల నక్షత్రాలు, గ్రహాలు, తోకచుక్కలు మొదల

Hairline | 24pt

ఆకాశంలో మనకు కనిపించే కోటానుకోట్ల నక్షత్రాలు, గ్రహాలు, తోకచుక్కలు మొద

Thin | 24pt

ఆకాశంలో మనకు కనిపించే కోటానుకోట్ల నక్షత్రాలు, గ్రహాలు, తోకచుక్కలు మొద

Extralight | 24pt

ఆకాశంలో మనకు కనిపించే కోటానుకోట్ల నక్షత్రాలు, గ్రహాలు, తోకచుక్కలు మొ

Light | 24pt

ఆకాశంలో మనకు కనిపించే కోటానుకోట్ల నక్షత్రాలు, గ్రహాలు, తోకచుక్కలు మొ

Regular | 24pt

ఆకాశంలో మనకు కనిపించే కోటానుకోట్ల నక్షత్రాలు, గ్రహాలు, తోకచుక్కలు

Medium | 24pt

ఆకాశంలో మనకు కనిపించే కోటానుకోట్ల నక్షత్రాలు, గ్రహాలు, తోకచుక్కలు

Bold | 24pt

ఆకాశంలో మనకు కనిపించే కోటానుకోట్ల నక్షత్రాలు, గ్రహాలు, తోకచుక్కలు

Heavy | 24pt

ఆకాశంలో మనకు కనిపించే కోటానుకోట్ల నక్షత్రాలు, గ్రహాలు, తోకచుక్కలు

Black | 24pt

NOVEMBER

- 2 Family Overview
- 4 Design Information
- 5 Latin
- 21 Arabic العربية
- 27 Bangla বাংলা
- 41 Cyrillic Кириллица
- 58 Devanagari देवनागरी
- 72 Georgian ქართული
- 89 Greek Ελληνικά
- 106 Gujarati ગુજરાતી
- 120 Gurmukhi ਗੁਰਮੁਖੀ
- 134 Hebrew עברית
- 146 Kannada ಕನ್ನಡ
- 160 Korean 한글
- 165 Malayalam മലയാളം
- 179 Meetei ᯊᯫ᯴ᯰ᯳ᯪ
- 192 Odia ଓଡ଼ିଆ
- 206 Ol Chiki ᱵᱟᱠᱟᱲ
- 219 Sinhala සිංහල
- 233 Syllabics ႠႢႣႤ
- 251 Tamil தமிழ்
- 265 Telugu తెలుగు
- 265 November
- 270 November Cond
- 273 November Comp
- 279 OpenType Features
- 289 Credits & Information

MORE

Rent

Buy November Cond

PDF created on 26 June 2023

ప్రపంచము అని సాధారణంగా భూ గ్రహాన్ని గురించి వ్యవహరిస్తారు. ఆంగ్లములో దీన్ని వరల్డ్ అని అంటారు. వరల్డ్ అన్న పదము Hairline | 15/22pt

ప్రపంచము అని సాధారణంగా భూ గ్రహాన్ని గురించి వ్యవహరిస్తారు. ఆంగ్లములో దీన్ని వరల్డ్ అని అంటారు. వరల్డ్ అన్న పదము Thin | 15/22pt

ప్రపంచము అని సాధారణంగా భూ గ్రహాన్ని గురించి వ్యవహరిస్తారు. ఆంగ్లములో దీన్ని వరల్డ్ అని అంటారు. వరల్డ్ అన్న పదము Extralight | 15/22pt

ప్రపంచము అని సాధారణంగా భూ గ్రహాన్ని గురించి వ్యవహరిస్తారు. ఆంగ్లములో దీన్ని వరల్డ్ అని అంటారు. వరల్డ్ అన్న పదము Light | 15/22pt

ప్రపంచము అని సాధారణంగా భూ గ్రహాన్ని గురించి వ్యవహరిస్తారు. ఆంగ్లములో దీన్ని వరల్డ్ అని అంటారు. వరల్డ్ అన్న పదము Regular | 15/22pt

ప్రపంచము అని సాధారణంగా భూ గ్రహాన్ని గురించి వ్యవహరిస్తారు. ఆంగ్లములో దీన్ని వరల్డ్ అని అంటారు. వరల్డ్ అన్న పదము Medium | 15/22pt

ప్రపంచము అని సాధారణంగా భూ గ్రహాన్ని గురించి వ్యవహరిస్తారు. ఆంగ్లములో దీన్ని వరల్డ్ అని అంటారు. వరల్డ్ అన్న పదము Bold | 15/22pt

ప్రపంచము అని సాధారణంగా భూ గ్రహాన్ని గురించి వ్యవహరిస్తారు. ఆంగ్లములో దీన్ని వరల్డ్ అని అంటారు. వరల్డ్ అన్న పదము Heavy | 15/22pt

ప్రపంచము అని సాధారణంగా భూ గ్రహాన్ని గురించి వ్యవహరిస్తారు. ఆంగ్లములో దీన్ని వరల్డ్ అని అంటారు. వరల్డ్ అన్న పదము Black | 15/22pt

NOVEMBER

- 2 Family Overview
- 4 Design Information
- 5 Latin
- 21 Arabic العربية
- 27 Bangla বাংলা
- 41 Cyrillic Кириллица
- 58 Devanagari देवनागरी
- 72 Georgian ქართული
- 89 Greek Ελληνικά
- 106 Gujarati ગુજરાતી
- 120 Gurmukhi ਗੁਰਮੁਖੀ
- 134 Hebrew עברית
- 146 Kannada ಕನ್ನಡ
- 160 Korean 한글
- 165 Malayalam മലയാളം
- 179 Meetei ꯀꯂꯃꯅ
- 192 Odia ଓଡ଼ିଆ
- 206 Ol Chiki ᱵᱟᱠᱟᱨ
- 219 Sinhala සිංහල
- 233 Syllabics ႠႬႭႬႧ
- 251 Tamil தமிழ்
- 265 Telugu తెలుగు
- 265 November
- 270 November Cond
- 273 November Comp
- 279 OpenType Features
- 289 Credits & Information

MORE

Rent

Buy November Comp

PDF created on 26 June 2023

ఆమ్స్టర్‌డ్యామ్

Hairline | 32pt

కోపిన్‌హోగన్

Extralight | 32pt

ఎడిన్‌బరా

Regular | 32pt

గ్యాంగ్జౌ

Bold | 32pt

ఇస్టాంబుల్

Black | 32pt

బెంగుళూరు

Thin | 32pt

డమాస్కస్

Light | 32pt

ఫోర్ట్‌జా

Medium | 32pt

హాంగ్‌కాంగ్

Heavy | 32pt

NOVEMBER

- 2 Family Overview
- 4 Design Information
- 5 Latin
- 21 Arabic العربية
- 27 Bangla বাংলা
- 41 Cyrillic Кириллица
- 58 Devanagari देवनागरी
- 72 Georgian ქართული
- 89 Greek Ελληνικά
- 106 Gujarati ગુજરાતી
- 120 Gurmukhi ਗੁਰਮੁਖੀ
- 134 Hebrew עברית
- 146 Kannada ಕನ್ನಡ
- 160 Korean 한글
- 165 Malayalam മലയാളം
- 179 Meetei ᯀᯂᯐᯄ
- 192 Odia ଓଡ଼ିଆ
- 206 Ol Chiki ᱵᱟᱱᱟ
- 219 Sinhala සිංහල
- 233 Syllabics ႠႬႭ
- 251 Tamil தமிழ்
- 265 Telugu తెలుగు
- 265 November
- 270 November Cond
- 273 November Comp
- 279 OpenType Features
- 289 Credits & Information

MORE

Rent

Buy November Comp

PDF created on 26 June 2023

ఆకాశంలో మనకు కనిపించే కోటానుకోట్ల నక్షత్రాలు, గ్రహాలు, తోకచుక్కలు మొదలయిన అంతరిక్ష పదార్థాలు

Hairline | 24pt

ఆకాశంలో మనకు కనిపించే కోటానుకోట్ల నక్షత్రాలు, గ్రహాలు, తోకచుక్కలు మొదలయిన అంతరిక్ష పదార్థాలు

Thin | 24pt

ఆకాశంలో మనకు కనిపించే కోటానుకోట్ల నక్షత్రాలు, గ్రహాలు, తోకచుక్కలు మొదలయిన అంతరిక్ష పదార్థాలు

Extralight | 24pt

ఆకాశంలో మనకు కనిపించే కోటానుకోట్ల నక్షత్రాలు, గ్రహాలు, తోకచుక్కలు మొదలయిన అంతరిక్ష పదార్థాలు

Light | 24pt

ఆకాశంలో మనకు కనిపించే కోటానుకోట్ల నక్షత్రాలు, గ్రహాలు, తోకచుక్కలు మొదలయిన అంతరిక్ష పదార్థాలు

Regular | 24pt

ఆకాశంలో మనకు కనిపించే కోటానుకోట్ల నక్షత్రాలు, గ్రహాలు, తోకచుక్కలు మొదలయిన అంతరిక్ష పదార్థాలు

Medium | 24pt

ఆకాశంలో మనకు కనిపించే కోటానుకోట్ల నక్షత్రాలు, గ్రహాలు, తోకచుక్కలు మొదలయిన అంతరిక్ష పదార్థాలు

Bold | 24pt

ఆకాశంలో మనకు కనిపించే కోటానుకోట్ల నక్షత్రాలు, గ్రహాలు, తోకచుక్కలు మొదలయిన అంతరిక్ష పదార్థాలు

Heavy | 24pt

ఆకాశంలో మనకు కనిపించే కోటానుకోట్ల నక్షత్రాలు, గ్రహాలు, తోకచుక్కలు మొదలయిన అంతరిక్ష పదార్థాలు

Black | 24pt

NOVEMBER

- 2 Family Overview
- 4 Design Information
- 5 Latin
- 21 Arabic العربية
- 27 Bangla বাংলা
- 41 Cyrillic Кириллица
- 58 Devanagari देवनागरी
- 72 Georgian ქართული
- 89 Greek Ελληνικά
- 106 Gujarati ગુજરાતી
- 120 Gurmukhi ਗੁਰਮੁਖੀ
- 134 Hebrew עברית
- 146 Kannada ಕನ್ನಡ
- 160 Korean 한글
- 165 Malayalam മലയാളം
- 179 Meetei ᯀᯂᯪᯄ
- 192 Odia ଓଡ଼ିଆ
- 206 Ol Chiki ᱵᱟᱹᱨᱩᱵ
- 219 Sinhala සිංහල
- 233 Syllabics ႠႢႣ
- 251 Tamil தமிழ்
- 265 Telugu తెలుగు
- 265 November
- 270 November Cond
- 273 November Comp
- 279 OpenType Features
- 289 Credits & Information

MORE

Rent

Buy November Comp

PDF created on 26 June 2023

ప్రపంచము అని సాధారణంగా భూ గ్రహాన్ని గురించి వ్యవహరిస్తారు. ఆంగ్లములో దీన్ని వరల్డ్ అని అంటారు. వరల్డ్ అన్న పదము అంతరించిపోయిన ప్రాచీన పదబంధవ

Hairline | 15/22pt

ప్రపంచము అని సాధారణంగా భూ గ్రహాన్ని గురించి వ్యవహరిస్తారు. ఆంగ్లములో దీన్ని వరల్డ్ అని అంటారు. వరల్డ్ అన్న పదము అంతరించిపోయిన ప్రాచీన పదబంధ

Thin | 15/22pt

ప్రపంచము అని సాధారణంగా భూ గ్రహాన్ని గురించి వ్యవహరిస్తారు. ఆంగ్లములో దీన్ని వరల్డ్ అని అంటారు. వరల్డ్ అన్న పదము అంతరించిపోయిన ప్రాచీన పద

Extralight | 15/22pt

ప్రపంచము అని సాధారణంగా భూ గ్రహాన్ని గురించి వ్యవహరిస్తారు. ఆంగ్లములో దీన్ని వరల్డ్ అని అంటారు. వరల్డ్ అన్న పదము అంతరించిపోయిన ప్రాచీన పద

Light | 15/22pt

ప్రపంచము అని సాధారణంగా భూ గ్రహాన్ని గురించి వ్యవహరిస్తారు. ఆంగ్లములో దీన్ని వరల్డ్ అని అంటారు. వరల్డ్ అన్న పదము అంతరించిపోయిన ప్రా

Regular | 15/22pt

ప్రపంచము అని సాధారణంగా భూ గ్రహాన్ని గురించి వ్యవహరిస్తారు. ఆంగ్లములో దీన్ని వరల్డ్ అని అంటారు. వరల్డ్ అన్న పదము అంతరించిపోయి

Medium | 15/22pt

ప్రపంచము అని సాధారణంగా భూ గ్రహాన్ని గురించి వ్యవహరిస్తారు. ఆంగ్లములో దీన్ని వరల్డ్ అని అంటారు. వరల్డ్ అన్న పదము అంతరించి

Bold | 15/22pt

ప్రపంచము అని సాధారణంగా భూ గ్రహాన్ని గురించి వ్యవహరిస్తారు. ఆంగ్లములో దీన్ని వరల్డ్ అని అంటారు. వరల్డ్ అన్న పదము అంత

Heavy | 15/22pt

ప్రపంచము అని సాధారణంగా భూ గ్రహాన్ని గురించి వ్యవహరిస్తారు. ఆంగ్లములో దీన్ని వరల్డ్ అని అంటారు. వరల్డ్ అన్న పదము

Black | 15/22pt

- 2 Family Overview
- 4 Design Information
- 5 Latin
- 21 Arabic عربي
- 27 Bangla বাংলা
- 41 Cyrillic Кириллица
- 58 Devanagari देवनागरी
- 72 Georgian ქართული
- 89 Greek Ελληνικά
- 106 Gujarati ગુજરાતી
- 120 Gurmukhi ਗੁਰਮੁਖੀ
- 134 Hebrew עברית
- 146 Kannada ಕನ್ನಡ
- 160 Korean 한글
- 165 Malayalam മലയാളം
- 179 Meetei ᯀᯂᯃᯄᯐᯅ
- 192 Odia ଓଡ଼ିଆ
- 206 Ol Chiki ᱵᱟᱲᱟ
- 219 Sinhala සිංහල
- 233 Syllabics ᱠᱡᱢᱦᱧᱨᱫᱬᱣᱟ
- 251 Tamil தமிழ்
- 265 Telugu తెలుగు
- 265 November
- 270 November Cond
- 273 November Comp
- 279 OpenType Features
- 289 Credits & Information

MORE

Rent

Buy November Comp

PDF created on 26 June 2023

Character Set

•	అ	ఆ	ఇ	ఈ	ఉ	ఊ	ఋ	ౠ	ౡ	ఎ	ఏ	ఐ	ఒ	ఓ	ఔ	క	ఖ	గ	ఘ	ఙ	చ	ఛ	జ	ఝ	ఞ	ట	ఠ	డ
ఢ	ణ	త	థ	ద	ధ	న	ప	ఫ	బ	భ	మ	య	ర	ల	వ	శ	ష	స	హ	ళ	క్ష	ఱ	ఱ	ఱ	ఱ	ఱ	ఱ	ఱ
Ⴀ	Ⴁ	Ⴂ	Ⴃ	Ⴄ	Ⴅ	Ⴆ	Ⴇ	Ⴈ	Ⴉ	Ⴊ	Ⴋ	Ⴌ	Ⴍ	Ⴎ	Ⴏ	Ⴐ	Ⴑ	Ⴒ	Ⴓ	Ⴔ	Ⴕ	Ⴖ	Ⴗ	Ⴘ	Ⴙ	Ⴚ	Ⴛ	Ⴜ
ⴌ	ⴍ	ⴎ	ⴏ	ⴐ	ⴑ	ⴒ	ⴓ	ⴔ	ⴕ	ⴖ	ⴗ	ⴘ	ⴙ	ⴚ	ⴛ	ⴜ	ⴝ	ⴞ	ⴟ	ⴠ	ⴡ	ⴢ	ⴣ	ⴤ	ⴥ	⴦	ⴧ	⴨
⴩	⴪	⴫	⴬	ⴭ	⴮	⴯	ⴰ	ⴱ	ⴲ	ⴳ	ⴴ	ⴵ	ⴶ	ⴷ	ⴸ	ⴹ	ⴺ	ⴻ	ⴼ	ⴽ	ⴾ	ⴿ	ⵀ	ⵁ	ⵂ	ⵃ	ⵄ	ⵅ
ⵇ	ⵈ	ⵉ	ⵊ	ⵋ	ⵌ	ⵍ	ⵎ	ⵏ	ⵐ	ⵑ	ⵒ	ⵓ	ⵔ	ⵕ	ⵖ	ⵗ	ⵘ	ⵙ	ⵚ	ⵛ	ⵜ	ⵝ	ⵞ	ⵟ	ⵠ	ⵡ	ⵢ	ⵣ
ⵤ	ⵥ	ⵦ	ⵧ	⵨	⵩	⵪	⵫	⵬	⵭	⵮	ⵯ	⵰	⵱	⵲	⵳	⵴	⵵	⵶	⵷	⵸	⵹	⵺	⵻	⵼	⵽	⵾	⵿	ⶀ
ⶂ	ⶃ	ⶄ	ⶅ	ⶆ	ⶇ	ⶈ	ⶉ	ⶊ	ⶋ	ⶌ	ⶍ	ⶎ	ⶏ	ⶐ	ⶑ	ⶒ	ⶓ	ⶔ	ⶕ	ⶖ	⶗	⶘	⶙	⶚	⶛	⶜	⶝	⶞
ⶠ	ⶡ	ⶢ	ⶣ	ⶤ	ⶥ	ⶦ	⶧	ⶨ	ⶩ	ⶪ	ⶫ	ⶬ	ⶭ	ⶮ	⶯	ⶰ	ⶱ	ⶲ	ⶳ	ⶴ	ⶵ	ⶶ	⶷	ⶸ	ⶹ	ⶺ	ⶻ	ⶼ
ⶽ	ⶾ	⶿	ⷀ	ⷁ	ⷂ	ⷃ	ⷄ	ⷅ	ⷆ	⷇	ⷈ	ⷉ	ⷊ	ⷋ	ⷌ	ⷍ	ⷎ	⷏	ⷐ	ⷑ	ⷒ	ⷓ	ⷔ	ⷕ	ⷖ	⷗	ⷘ	ⷙ
ⷚ	ⷛ	ⷜ	ⷝ	ⷞ	⷟	ⷠ	ⷡ	ⷢ	ⷣ	ⷤ	ⷥ	ⷦ	ⷧ	ⷨ	ⷩ	ⷪ	ⷫ	ⷬ	ⷭ	ⷮ	ⷯ	ⷰ	ⷱ	ⷲ	ⷳ	ⷴ	ⷵ	ⷶ
ⷷ	ⷸ	ⷹ	ⷺ	ⷻ	ⷼ	ⷽ	ⷾ	ⷿ	⸀	⸁	⸂	⸃	⸄	⸅	⸆	⸇	⸈	⸉	⸊	⸋	⸌	⸍	⸎	⸏	⸐	⸑	⸒	⸓
⸕	⸖	⸗	⸘	⸙	⸚	⸛	⸜	⸝	⸞	⸟	⸠	⸡	⸢	⸣	⸤	⸥	⸦	⸧	⸨	⸩	⸪	⸫	⸬	⸭	⸮	ⸯ	⸰	⸱
⸲	⸳	⸴	⸵	⸶	⸷	⸸	⸹	⸺	⸻	⸼	⸽	⸾	⸿	⹀	⹁	⹂	⹃	⹄	⹅	⹆	⹇	⹈	⹉	⹊	⹋	⹌	⹍	⹎
⹏	⹐	⹑	⹒	⹓	⹔	⹕	⹖	⹗	⹘	⹙	⹚	⹛	⹜	⹝	⹞	⹟	⹠	⹡	⹢	⹣	⹤	⹥	⹦	⹧	⹨	⹩	⹪	⹫
⹮	⹯	⹰	⹱	⹲	⹳	⹴	⹵	⹶	⹷	⹸	⹹	⹺	⹻	⹼	⹾	⹿	⺀	⺁	⺂	⺃	⺄	⺅	⺆	⺇	⺈	⺉	⺊	⺋
⺌	⺍	⺎	⺏	⺐	⺑	⺒	⺓	⺔	⺕	⺖	⺗	⺘	⺙	⺚	⺛	⺜	⺝	⺞	⺟	⺠	⺡	⺢	⺣	⺤	⺥	⺦	⺧	⺨
⺪	⺫	⺬	⺭	⺮	⺯	⺰	⺱	⺲	⺳	⺴	⺵	⺶	⺷	⺸	⺹	⺺	⺻	⺼	⺽	⺾	⺿	⻀	⻁	⻂	⻃	⻄	⻅	⻆
⻇	⻈	⻉	⻊	⻋	⻌	⻍	⻎	⻏	⻐	⻑	⻒	⻓	⻔	⻕	⻖	⻗	⻒	⻓	⻔	⻕	⻖	⻗	⻒	⻓	⻔	⻕	⻖	⻗
⻗	⻒	⻓	⻔	⻕	⻖	⻗	⻒	⻓	⻔	⻕	⻖	⻗	⻒	⻓	⻔	⻕	⻖	⻗	⻒	⻓	⻔	⻕	⻖	⻗	⻒	⻓	⻔	⻕
⻗	⻒	⻓	⻔	⻕	⻖	⻗	⻒	⻓	⻔	⻕	⻖	⻗	⻒	⻓	⻔	⻕	⻖	⻗	⻒	⻓	⻔	⻕	⻖	⻗	⻒	⻓	⻔	⻕
⻗	⻒	⻓	⻔	⻕	⻖	⻗	⻒	⻓	⻔	⻕	⻖	⻗	⻒	⻓	⻔	⻕	⻖	⻗	⻒	⻓	⻔	⻕	⻖	⻗	⻒	⻓	⻔	⻕
⻗	⻒	⻓	⻔	⻕	⻖	⻗	⻒	⻓	⻔	⻕	⻖	⻗	⻒	⻓	⻔	⻕	⻖	⻗	⻒	⻓	⻔	⻕	⻖	⻗	⻒	⻓	⻔	⻕
⻗	⻒	⻓	⻔	⻕	⻖	⻗	⻒	⻓	⻔	⻕	⻖	⻗	⻒	⻓	⻔	⻕	⻖	⻗	⻒	⻓	⻔	⻕	⻖	⻗	⻒	⻓	⻔	⻕
⻗	⻒	⻓	⻔	⻕	⻖	⻗	⻒	⻓	⻔	⻕	⻖	⻗	⻒	⻓	⻔	⻕	⻖	⻗	⻒	⻓	⻔	⻕	⻖	⻗	⻒	⻓	⻔	⻕
⻗	⻒	⻓	⻔	⻕	⻖	⻗	⻒	⻓	⻔	⻕	⻖	⻗	⻒	⻓	⻔	⻕	⻖	⻗	⻒	⻓	⻔	⻕	⻖	⻗	⻒	⻓	⻔	⻕
⻗	⻒	⻓	⻔	⻕	⻖	⻗	⻒	⻓	⻔	⻕	⻖	⻗	⻒	⻓	⻔	⻕	⻖	⻗	⻒	⻓	⻔	⻕	⻖	⻗	⻒	⻓	⻔	⻕
⻗	⻒	⻓	⻔	⻕	⻖	⻗	⻒	⻓	⻔	⻕	⻖	⻗	⻒	⻓	⻔	⻕	⻖	⻗	⻒	⻓	⻔	⻕	⻖	⻗	⻒	⻓	⻔	⻕
⻗	⻒	⻓	⻔	⻕	⻖	⻗	⻒	⻓	⻔	⻕	⻖	⻗	⻒	⻓	⻔	⻕	⻖	⻗	⻒	⻓	⻔	⻕	⻖	⻗	⻒	⻓	⻔	⻕
⻗	⻒	⻓	⻔	⻕	⻖	⻗	⻒	⻓	⻔	⻕	⻖	⻗	⻒	⻓	⻔	⻕	⻖	⻗	⻒	⻓	⻔	⻕	⻖	⻗	⻒	⻓	⻔	⻕
⻗	⻒	⻓	⻔	⻕	⻖	⻗	⻒	⻓	⻔	⻕	⻖	⻗	⻒	⻓	⻔	⻕	⻖	⻗	⻒	⻓	⻔	⻕	⻖	⻗	⻒	⻓	⻔	⻕
⻗	⻒	⻓	⻔	⻕	⻖	⻗	⻒	⻓	⻔	⻕	⻖	⻗	⻒	⻓	⻔	⻕	⻖	⻗	⻒	⻓	⻔	⻕	⻖	⻗	⻒	⻓	⻔	⻕
⻗	⻒	⻓	⻔	⻕	⻖	⻗	⻒	⻓	⻔	⻕	⻖	⻗	⻒	⻓	⻔	⻕	⻖	⻗	⻒	⻓	⻔	⻕	⻖	⻗	⻒	⻓	⻔	⻕
⻗	⻒	⻓	⻔	⻕	⻖	⻗	⻒	⻓	⻔	⻕	⻖	⻗	⻒	⻓	⻔	⻕	⻖	⻗	⻒	⻓	⻔	⻕	⻖	⻗	⻒	⻓	⻔	⻕
⻗	⻒	⻓	⻔	⻕	⻖	⻗	⻒	⻓	⻔	⻕	⻖	⻗	⻒	⻓	⻔	⻕	⻖	⻗	⻒	⻓	⻔	⻕	⻖	⻗	⻒	⻓	⻔	⻕
⻗	⻒	⻓	⻔	⻕	⻖	⻗	⻒	⻓	⻔	⻕	⻖	⻗	⻒	⻓	⻔	⻕	⻖	⻗	⻒	⻓	⻔	⻕	⻖	⻗	⻒	⻓	⻔	⻕
⻗	⻒	⻓	⻔	⻕	⻖	⻗	⻒	⻓	⻔	⻕	⻖	⻗	⻒	⻓	⻔	⻕	⻖	⻗	⻒	⻓	⻔	⻕	⻖	⻗	⻒	⻓	⻔	⻕
⻗	⻒	⻓	⻔	⻕	⻖	⻗	⻒	⻓	⻔	⻕	⻖	⻗	⻒	⻓	⻔	⻕	⻖	⻗	⻒	⻓	⻔	⻕	⻖	⻗	⻒	⻓	⻔	⻕
⻗	⻒	⻓	⻔	⻕	⻖	⻗	⻒	⻓	⻔	⻕	⻖	⻗	⻒	⻓	⻔	⻕	⻖	⻗	⻒	⻓	⻔	⻕	⻖	⻗	⻒	⻓	⻔	⻕
⻗	⻒	⻓	⻔	⻕	⻖	⻗	⻒	⻓	⻔	⻕	⻖	⻗	⻒	⻓	⻔	⻕	⻖	⻗	⻒	⻓	⻔	⻕	⻖	⻗	⻒	⻓	⻔	⻕
⻗	⻒	⻓	⻔	⻕	⻖	⻗	⻒	⻓	⻔	⻕	⻖	⻗	⻒	⻓	⻔	⻕	⻖	⻗	⻒	⻓	⻔	⻕	⻖	⻗	⻒	⻓	⻔	⻕
⻗	⻒	⻓	⻔	⻕	⻖	⻗	⻒	⻓	⻔	⻕	⻖	⻗	⻒	⻓	⻔	⻕	⻖	⻗	⻒	⻓	⻔	⻕	⻖	⻗	⻒	⻓	⻔	⻕
⻗	⻒	⻓	⻔	⻕	⻖	⻗	⻒	⻓	⻔	⻕	⻖	⻗	⻒	⻓	⻔	⻕	⻖	⻗	⻒	⻓	⻔	⻕	⻖	⻗	⻒	⻓	⻔	⻕
⻗	⻒	⻓	⻔	⻕	⻖	⻗	⻒	⻓	⻔	⻕	⻖	⻗	⻒	⻓	⻔	⻕	⻖	⻗	⻒	⻓	⻔	⻕	⻖	⻗	⻒	⻓	⻔	⻕
⻗	⻒	⻓	⻔	⻕	⻖	⻗	⻒	⻓	⻔	⻕	⻖	⻗	⻒	⻓	⻔	⻕	⻖	⻗	⻒	⻓	⻔	⻕	⻖	⻗	⻒	⻓	⻔	⻕
⻗	⻒	⻓	⻔	⻕	⻖	⻗	⻒	⻓	⻔	⻕	⻖	⻗	⻒	⻓	⻔	⻕	⻖	⻗	⻒	⻓	⻔	⻕	⻖	⻗	⻒	⻓	⻔	⻕
⻗	⻒	⻓	⻔	⻕	⻖	⻗	⻒	⻓	⻔	⻕	⻖	⻗	⻒	⻓	⻔	⻕	⻖	⻗	⻒	⻓	⻔	⻕	⻖	⻗	⻒	⻓	⻔	⻕
⻗	⻒	⻓	⻔	⻕	⻖	⻗	⻒	⻓	⻔	⻕	⻖	⻗	⻒	⻓	⻔	⻕	⻖	⻗	⻒	⻓	⻔	⻕	⻖	⻗	⻒	⻓	⻔	⻕
⻗	⻒	⻓	⻔	⻕	⻖	⻗	⻒	⻓	⻔	⻕	⻖	⻗	⻒	⻓	⻔	⻕	⻖	⻗	⻒	⻓	⻔	⻕	⻖	⻗	⻒	⻓	⻔	⻕
⻗	⻒	⻓	⻔	⻕																								

2	Family Overview
4	Design Information
5	Latin
21	Arabic عربي
27	Bangla বাংলা
41	Cyrillic Кириллица
58	Devanagari देवनागरी
72	Georgian ქართული
89	Greek Ελληνικά
106	Gujarati ગુજરાતી
120	Gurmukhi ਗੁਰਮੁਖੀ
134	Hebrew עברית
146	Kannada ಕನ್ನಡ
160	Korean 한글
165	Malayalam മലയാളം
179	Meetei ꯀꯂꯃꯅ
192	Odia ଓଡ଼ିଆ
206	Ol Chiki ଓଡ଼ିଆ
219	Sinhala සිංහල
233	Syllabics <<C
251	Tamil தமிழ்
265	Telugu తెలుగు
279	OpenType Features
289	Credits & Information

OpenType Features

OPENTYPE LAYOUT FEATURES

Circled numerals and arrows (dlig)

The discretionary ligature feature creates real arrows when you type the combination -> (right arrow), <- (left arrow), ^- (up arrow) or ^- (down arrow). It also creates enclosed numerals when you type numerals inside parenthesis, and inverse enclosed numerals when you type numerals inside brackets. Discretionary ligatures are off by default in Adobe applications.

(1) (2) [3] [4] -> ^- ^- ▶ ① ② ③ ④ → ↑



H (C) H (R) H (U) H (P) H ▶ H © H ®

H © H ® H

Standard Ligatures (liga)

Standard ligatures are those which are designed to improve the readability of certain letter pairs. For example, when this feature is activated, typing 'f' and 'i' will automatically produce the 'fi' ligature. Using ligatures does not affect the spelling and hyphenation of your text in any way.

final ▶ final

Proportional Old-style Figures (onum, pnum)

Typotheque fonts contain various styles of numerals within one font. Proportional Lining Figures come standard in all our headline and newspaper fonts. Their proportions are specifically designed to work well with capital letters (for example, in headlines). The proportional Old-style Figures feature changes standard figures to Old-style Figures which work well in running text, as they have the same proportions as lower case letters with their ascenders and descenders.

0123456789\$€ ▶ 0123456789\$€

- 2 Family Overview
- 4 Design Information
- 5 Latin
- 21 Arabic عربي
- 27 Bangla বাংলা
- 41 Cyrillic Кириллица
- 58 Devanagari देवनागरी
- 72 Georgian ქართული
- 89 Greek Ελληνικά
- 106 Gujarati ગુજરાતી
- 120 Gurmukhi ਗੁਰਮੁਖੀ
- 134 Hebrew עברית
- 146 Kannada ಕನ್ನಡ
- 160 Korean 한글
- 165 Malayalam മലയാളം
- 179 Meetei ꯀꯂꯃꯆ
- 192 Odia ଓଡ଼ିଆ
- 206 Ol Chiki ᱵᱟᱹᱨᱫᱽᱯᱩᱨ
- 219 Sinhala සිංහල
- 233 Syllabics ႠႢႣ
- 251 Tamil தமிழ்
- 265 Telugu తెలుగు
- 279 OpenType Features
- 289 Credits & Information

OpenType Features

OPENTYPE LAYOUT FEATURES

Tabular Lining Figures (lnum, tnum)

Tabular figures are for use in tables where numerals need to be aligned vertically. Tabular figures are available as an OpenType feature and have a fixed width in all weights. Typotheque fonts include both Lining and Old-style Tabular figures.

0123456789\$€ ▶ 0123456789\$€

Tabular Old-style Figures (onum, tnum)

Tabular figures are for use in tables where numerals need to be aligned vertically. Tabular figures are available as an OpenType feature and have a fixed width in all weights. Typotheque fonts include both Lining and Old-style Tabular figures.

0123456789\$€ ▶ 0123456789\$€

Slashed Zero (zero)

To avoid confusion between a zero and a capital O, a slashed zero glyph is available in most Typotheque fonts. It is activated by an OpenType feature.

0123456789 ▶ 0123456789

Vertically centered colon (calt)

This stylistic set centers the colon. Same behaviour can be triggered by the Contextual Alternative feature, which is automatically applied when colon is followed by a lining numeral or a capital letter.

1:0 H:H 20:00 ▶ 1:0 H:H 20:00

Arbitrary Fractions (frac)

Typotheque OpenType fonts already include a number of pre-designed diagonal fractions. The fraction feature allows you to create other fractions quickly and easily.

2 1/2 3 1/10 4 12/50 ▶ 2½ 3¼ 4¹²/₅₀

- 2 Family Overview
- 4 Design Information
- 5 Latin
- 21 Arabic عربي
- 27 Bangla বাংলা
- 41 Cyrillic Кириллица
- 58 Devanagari देवनागरी
- 72 Georgian ქართული
- 89 Greek Ελληνικά
- 106 Gujarati ગુજરાતી
- 120 Gurmukhi ਗੁਰਮੁਖੀ
- 134 Hebrew עברית
- 146 Kannada ಕನ್ನಡ
- 160 Korean 한글
- 165 Malayalam മലയാളം
- 179 Meetei ꠄꠢ꠆ꠦ
- 192 Odia ଓଡ଼ିଆ
- 206 Ol Chiki ଉପ ଛିକି
- 219 Sinhala සිංහල
- 233 Syllabics ᐅᐅᐅ
- 251 Tamil தமிழ்
- 265 Telugu తెలుగు
- 279 OpenType Features
- 289 Credits & Information

OpenType Features

OPENTYPE LAYOUT FEATURES

Superiors (sups)

Replaces all styles of figures (old style, tabular, lining) and letters with their superior alternates, which can be used for footnotes, formulas, etc. Superior characters are more legible than mathematically scaled characters, have a similar stroke weight, are spaced more generously, and better complement the rest of the text.

Inferiors (sinf) or (subs)

Replaces all styles of figures (old style, tabular, lining) and letters with their inferior alternates, used primarily for mathematical or chemical notation. Inferior characters are more legible than mathematically scaled characters, have a similar stroke weight, are spaced more generously, and better complement the rest of the text.

Keep Turkish dot on İ/i

Turkic languages make a distinction between İ/i with dot and İ/i without a dot, which needs to be preserved even when text is converted to small caps. This

Indigenous American ogoneks

In Polish and Lithuanian the ogonek under the vowels 'a,'e','u' is placed to the right of the letters, while indigenous languages such as Navajo prefer to center the ogonek.

Latin

Latin

NOTE 12 ▶ **NOTE** ¹²

C6H5OH ▶ **C₆H₅OH**

DIYARBAKIR ▶ **DIYARBAKIR**

ą ę ▶ **ą ę**

Áko t'áá at'ąą ch'il na'atł'o'ii k'iidiilá dóó háahgóóshjį yinaalnishgo t'áá átah ch'il na'atł'o'ii néineest'ą jiní. Áádóó tótikaní áyiilaago t'áá bíhígíí t'áá at'ąą tł'ízíkágí yii' haidééłbjįd jiní.

- 2 Family Overview
- 4 Design Information
- 5 Latin
- 21 Arabic عربي
- 27 Bangla বাংলা
- 41 Cyrillic Кириллица
- 58 Devanagari देवनागरी
- 72 Georgian ქართული
- 89 Greek Ελληνικά
- 106 Gujarati ગુજરાતી
- 120 Gurmukhi ਗੁਰਮੁਖੀ
- 134 Hebrew יִבְרִית
- 146 Kannada ಕನ್ನಡ
- 160 Korean 한글
- 165 Malayalam മലയാളം
- 179 Meetei ꯀꯂꯃꯆ
- 192 Odia ଓଡ଼ିଆ
- 206 Ol Chiki ଓଡ଼ିଆ
- 219 Sinhala සිංහල
- 233 Syllabics ႠႬႭႬ
- 251 Tamil தமிழ்
- 265 Telugu తెలుగు
- 279 OpenType Features
- 289 Credits & Information

OpenType Features

OPENTYPE LAYOUT FEATURES

Cyrillic

Bulgarian Cyrillic

Bulgarian readers prefer to set text in a variation of Cyrillic that differs from the standard Cyrillic by using shapes of letters based on cursive handwriting, where letters are easier to tell apart. Typotheque fonts use standard Cyrillic forms as default, and Bulgarian Cyrillic is applied when the text is tagged as Bulgarian. When the Localised forms feature is not available, you can also apply the same forms by using a Stylistic Set.

превод ► превог

Български език е индоевропейски език от групата на южнославянските езици, като образува неговата източна подгрупа. Той е официалният език на Република България и един от 24-те официални езика на Европейския съюз. Българският език е плурицентричен език – има няколко книжовни норми. Наред с използваната в България основна норма, съществуват още македонска норма, която също използва кирилица, и банатска норма, която използва латиница.

Cyrillic

Serbian & Macedonian Cyrillic

Serbian and Macedonian Cyrillic has different preferred shapes for some italic letters, which differ from the standard Cyrillic. Typotheque fonts use standard Cyrillic forms as default, and Serbian Cyrillic italic is applied when the text is tagged as Serbian Or Macedonian. When the Localised forms feature is not available, you can also apply the same forms by using a Stylistic Set.

бгдпт ► бгдпт

Српски језик је званичан у Србији, Босни и Херцеговини и Црној Гори и говори га око 12 милиона људи. Такође је мањински језик у државама централне и источне Европе.

Cyrillic

Narrow Ukrainian І̇ (calt)

A combination of two dieresis over the i is rather common in Ukrainian language (meaning her) and requires an alternative narrow form of 'Yi' and 'yi'. This is replaced automatically by the Contextual Alternate feature.

İ̇ İ̇ ► İ̇ İ̇

- 2 Family Overview
- 4 Design Information
- 5 Latin
- 21 Arabic عربي
- 27 Bangla বাংলা
- 41 Cyrillic Кириллица
- 58 Devanagari देवनागरी
- 72 Georgian ქართული
- 89 Greek Ελληνικά
- 106 Gujarati ગુજરાતી
- 120 Gurmukhi ਗੁਰਮੁਖੀ
- 134 Hebrew יִבְרִית
- 146 Kannada ಕನ್ನಡ
- 160 Korean 한글
- 165 Malayalam മലയാളം
- 179 Meetei ᯀᯂᯪᯰ
- 192 Odia ଓଡ଼ିଆ
- 206 Ol Chiki ᱵᱟᱠᱟᱨ
- 219 Sinhala සිංහල
- 233 Syllabics ᐅᐅᐅᐅ
- 251 Tamil தமிழ்
- 265 Telugu తెలుగు
- 279 OpenType Features
- 289 Credits & Information

OpenType Features

OPENTYPE LAYOUT FEATURES

Carrier preferred midline finals (ss15)
 This Stylistic Set replaces the default final characters positioned at the top line, which is preferred by the Inuktitut and Cree and Ojibway communities, by the vertically centered variants preferred by the Dakelh (Carrier) community.

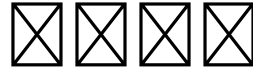
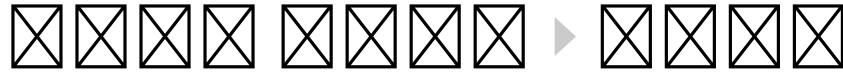

□□□□ □□□□□□ □□□ □□□ □□□□ □□□□ □□
 □□□□ □□□ □□□□□. □□□□ □□□□ □□
 □□□□□□ □ □□. □□□□ □□ □□□ □□□□ □□□
 □□□. □□□□□ □□□□ □□□□□□ □□□□ □□□□□
 □□□□□□□. □□□□ □ □□□□□ □□ □□ □□□. □□
 □□□□□. □□ □□, □□ □□ □□□□□. "□□□□□, □□ □
 □□□ □□□□," □□□□. □□ □□ □□□, "□□□□ □□
 □□□ □□□□ □□□" □□□. □□ □ "□□ □□ □□□
 □□□□□□" □. "□□ □□□ □□□" □□□. □□ □ "□ □□
 □□□ □□□□□□" □. □□ □□ □□ □□□□, "□□□□□
 □□□ □□□, □□ □□□□□, □□ □□□ □ □□□ □□□."
 □□ □, "□□□!" □ □ □□□.

NOVEMBER

- 2 Family Overview
- 4 Design Information
- 5 Latin
- 21 Arabic عربي
- 27 Bangla বাংলা
- 41 Cyrillic Кириллица
- 58 Devanagari देवनागरी
- 72 Georgian ქართული
- 89 Greek Ελληνικά
- 106 Gujarati ગુજરાતી
- 120 Gurmukhi ਗੁਰਮੁਖੀ
- 134 Hebrew עברית
- 146 Kannada ಕನ್ನಡ
- 160 Korean 한글
- 165 Malayalam മലയാളം
- 179 Meetei ꯀꯪꯂꯃꯅ
- 192 Odia ଓଡ଼ିଆ
- 206 Ol Chiki ᱵᱟᱹᱨᱩᱵ
- 219 Sinhala සිංහල
- 233 Syllabics ႠႬႭႬ
- 251 Tamil தமிழ்
- 265 Telugu తెలుగు
- 279 OpenType Features
- 289 Credits & Information

DESIGNERS

Peter Biřak (Latin, Greek, Armenian, Hebrew) **Irina Smirnova** (Cyrillic) **Akaki Razmadze** (Georgian) **Kevin King** (Syllabics) **Kristyan Sarkis** (Arabic) **Daniel Grumer** (Hebrew) **Zheng Chuyang** (Chinese, Japanese) **Xue Tianmeng** (Chinese, Japanese) **Zhan Xiaofen** (Chinese, Japanese) **Xi Yanjun** (Chinese, Japanese) **Kazuhiro Yamada** (Japanese) **Seulki Kim** (Korean) **Chorong Kim** (Korean) **Ekaluck Peanpanawate** (Thai) **Arya Purohit** (Devanagari) **Hitesh Malaviya** (Devanagari, Malayalam) **Parimal Parmar** (Gujarati) **Shuchita Grover** (Gurmukhi) **Neelakash Kshetrimayum** (Bangla, Meetei) **Pratyush Das** (Odia) **Ramakrishna Manda** (Telugu, Kannada) **Aadarsh Rajan** (Tamil) **Anand Naorem** (Ol Chiki) **Pathum Egodawatta** (Sinhala) **Kosala Senevirathne** (Sinhala)

CONTRIBUTORS

Nikola Djurek (Latin, Cyrillic) **Igino Marini** (Latin, Cyrillic, Greek, Armenian, Georgian) **Eirini Vlachou** (Greek) **Gor Jihanian** (Armenian) **Khajag Apelian** (Armenian) **Naïma Ben Ayed** (Arabic) **Parimal Parmar** (Devanagari) **Namrata Goyal** (Gurmukhi) **Nina Botthof** (Bangla) **Fiona Ross** (Bangla) **Jyotish Sonowal** (Bangla) **Subhashish Panigrahi** (Odia) **Shashi Guduru** (Telugu) **Purushoth Kumar** (Telugu) **Kalapi Gajjar-Bordawekar** (Kannada) **Noopur Datye** (Kannada) **Santhosh Thottingal** (Malayalam) **Hashim Padiyath** (Malayalam) **Arya Purohit** (Tamil) **Sanathoi Laishram** (Meetei) **Rabindranath Murmu** (Ol Chiki) **Babu Ram Soren** (Ol Chiki) **Aadarsh Rajan** (Sinhala)

ENGINEERING

Liang Hai (Latin, Cyrillic, Greek, Armenian, Georgian, Syllabics, Thai, Devanagari, Gujarati, Gurmukhi, Bangla, Odia, Telugu, Kannada, Malayalam, Tamil, Meetei, Ol Chiki, Sinhala)

CURRENT VERSION

2.067 – 2021

AVAILABLE FORMATS

OpenType CFF (OTF)
 Web Open Font Format (WOFF)
 Web Open Font Format 2.0 (WOFF2)
 Variable Font (TTF)

END USER LICENSING AGREEMENT (EULA)

Learn about which license suits your needs best by visiting <https://www.typotheque.com/>

CONTACT

For questions concerning font licensing, pricing, technical questions and for general enquiries please write to: info@typotheque.com
 Typotheque © 1999 – 2023
 All Rights Reserved

FIRST RELEASED

2016

AWARDS

TDC Typographic Excellence 2022 (CJK)
 TDC Typographic Excellence 2022 (South Asian collection)
 TDC Typographic Excellence 2022 (Tamil)
 Special Mention Granshan 2021 (Tamil)
 Special Mention Granshan 2019 (Armenian)

TYPOTHEQUE
 Koningsplein 12
 2518 JE The Hague
 Netherlands
 Phone: +31 70 322 6119
www.typotheque.com
 Instagram: [@typotheque](https://www.instagram.com/typotheque)
 Twitter: [@typotheque](https://twitter.com/typotheque)
 Vimeo: [@typotheque](https://vimeo.com/typotheque)